



ESTADO DO PIAUÍ
Município de Bonfim do Piauí
Agente de Contratação/Equipe de Apoio
Instituído pela Portaria nº 007/2024 de 08 de janeiro de 2024

AVISO DE CONTRATAÇÃO DIRETA

Nº 028/2024

CONTRATANTE: SECRETARIA MUNICIPAL DE INFRAESTRUTURA, TRANSPORTES E SERVIÇOS PÚBLICOS

OBJETO: Contratação de empresa especializada para construção de cemitérios nas localidades Lagoinha dos Caju e Recanto, na zona rural do município de Bonfim do Piauí – PI.

VALOR TOTAL DA CONTRATAÇÃO: R\$ 116.847,33 (cento e dezesseis mil, oitocentos e quarenta e sete reais e trinta e três centavos).



SUMÁRIO

1. OBJETO DA CONTRATAÇÃO DIRETA.....	3
2. PARTICIPAÇÃO NA DISPENSA.....	4
3. INGRESSO NA DISPENSA E CADASTRAMENTO DA PROPOSTA.....	6
4. JULGAMENTO E ACEITAÇÃO DAS PROPOSTAS.....	8
5. HABILITAÇÃO.....	11
6. CONTRATAÇÃO.....	12
7. INFRAÇÕES E SANÇÕES ADMINISTRATIVAS.....	13
8. DAS DISPOSIÇÕES GERAIS.....	16
9. ANEXOS.....	18
9.1. ANEXO I.....	19
9.2. ANEXO II	32
9.3. ANEXO III	45
9.4. ANEXO IV	46
9.5. ANEXO V	47
9.6. ANEXO VI.....	48



ESTADO DO PIAUÍ
Município de Bonfim do Piauí
Agente de Contratação/Equipe de Apoio
Instituído pela Portaria nº 007/2024 de 08 de janeiro de 2024

AVISO DE CONTRATAÇÃO DIRETA Nº 028/2024
(Processo Administrativo n.º 220.192.033/24-18)

Torna-se público que o Município de Bonfim do Piauí/PI, pessoa jurídica de direito público, com sede à Rua Emílio Baião, s/nº, Centro, CEP.: 64.775-000 – Bonfim do Piauí/PI, inscrita no CNPJ sob nº 41.522.210/0001-27, através do Agente de Contratação e Equipe de Apoio, nomeados pela Portaria nº 007/2024 de 08.01.2024, realizará Dispensa de Licitação, com critério de julgamento (*menor preço*), na hipótese do art. 75, inciso I, nos termos da Lei n.º 14.133, de 1º de abril de 2021 e demais normas aplicáveis.

Critério de Julgamento: menor preço

Fonte de Recursos: TRANSFERÊNCIAS ESPECIAIS, FPM, ICMS e OUTRAS RECEITAS PRÓPRIAS.

Data para recebimento de propostas: 23 a 25 de julho de 2024.

Hora máxima para recebimento de propostas: 23h59min de 25 de julho de 2024.

Local: Sala de Licitações, situada na Rua Emílio Baião, sn – Centro – Edifício Palácio Sabiá – Bonfim do Piauí-PI.

Para obter objeto da Dispensa na íntegra os interessados deverão dirigir-se ao site da Prefeitura (<https://bonfimdopiaui.pi.gov.br/bonfimdopiaui/licitacoes>) ou pelo e-mail: cplbonfimdopi@hotmail.com.

Propostas, juntamente com a documentação para contratação devem ser encaminhadas aos agentes de contratação, exclusivamente pelo e-mail: cplbonfimdopi@hotmail.com

1. OBJETO DA CONTRATAÇÃO DIRETA

1.1. O objeto do presente procedimento é a escolha da proposta mais vantajosa para a contratação, por dispensa de licitação, para a execução de serviços construção de cemitérios nas localidades Caju e Recanto, na zona rural do município de Bonfim do Piauí – PI, conforme condições, quantidades e exigências estabelecidas



ESTADO DO PIAUÍ
Município de Bonfim do Piauí
Agente de Contratação/Equipe de Apoio
Instituído pela Portaria nº 007/2024 de 08 de janeiro de 2024

neste Aviso de Contratação Direta e seus anexos.

1.1.1. Havendo mais de um item, faculta-se ao fornecedor a participação em quantos forem de seu interesse.

1.2. O critério de julgamento adotado será o menor preço, observadas as exigências contidas neste Aviso de Contratação Direta e seus Anexos quanto às especificações do objeto.

2. PARTICIPAÇÃO NA DISPENSA.

2.1. A presente licitação NÃO é exclusiva para a participação de microempresas - ME's e empresas de pequeno Porte - EPP's, nos termos, do art. 48, inciso I, da Lei complementar nº 123/06, garantindo-se, contudo, o tratamento diferenciado, conforme a citada Lei.

2.1.1. A obtenção do benefício a que se refere o item anterior fica limitada às microempresas e às empresas de pequeno porte que, no ano-calendário de realização do procedimento, ainda não tenham celebrado contratos com a Administração Pública cujos valores somados extrapolem a receita bruta máxima admitida para fins de enquadramento como empresa de pequeno porte.

2.1.2. Será concedido tratamento favorecido para as microempresas e empresas de pequeno porte, para as sociedades cooperativas mencionadas no artigo 16 da Lei nº 14.133, de 2021, para o agricultor familiar, o produtor rural pessoa física e para o microempreendedor individual - MEI, nos limites previstos da Lei Complementar nº 123, de 2006 e do Decreto n.º 8.538, de 2015.

2.2. Não poderão participar desta dispensa de licitação os fornecedores:

2.2.1. Que não atendam às condições deste Aviso de Contratação Direta e seu(s) anexo(s);

2.2.2. Estrangeiros que não tenham representação legal no Brasil com poderes expressos para receber citação e responder administrativa ou judicialmente;

2.2.3. Que se enquadrem nas seguintes vedações:

a) autor do anteprojeto, do projeto básico ou do projeto



ESTADO DO PIAUÍ
Município de Bonfim do Piauí
Agente de Contratação/Equipe de Apoio
Instituído pela Portaria nº 007/2024 de 08 de janeiro de 2024

executivo, pessoa física ou jurídica, quando a contratação versar sobre obra, serviços ou fornecimento de bens a ele relacionados;

b) empresa, isoladamente ou em consórcio, responsável pela elaboração do projeto básico ou do projeto executivo, ou empresa da qual o autor do projeto seja dirigente, gerente, controlador, acionista ou detentor de mais de 5% (cinco por cento) do capital com direito a voto, responsável técnico ou subcontratado, quando a contratação versar sobre obra, serviços ou fornecimento de bens a ela necessários;

c) pessoa física ou jurídica que se encontre, ao tempo da contratação, impossibilitada de contratar em decorrência de sanção que lhe foi imposta;

d) aquele que mantenha vínculo de natureza técnica, comercial, econômica, financeira, trabalhista ou civil com dirigente do órgão ou entidade contratante ou com agente público que desempenhe função na dispensa de licitação ou atue na fiscalização ou na gestão do contrato, ou que deles seja cônjuge, companheiro ou parente em linha reta, colateral ou por afinidade, até o terceiro grau;

e) empresas controladoras, controladas ou coligadas, nos termos da Lei nº 6.404, de 15 de dezembro de 1976, concorrendo entre si;

f) pessoa física ou jurídica que, nos 5 (cinco) anos anteriores à divulgação do aviso, tenha sido condenada judicialmente, com trânsito em julgado, por exploração de trabalho infantil, por submissão de trabalhadores a condições análogas às de escravo ou por contratação de adolescentes nos casos vedados pela legislação trabalhista.

2.2.3.1. Equiparam-se aos autores do projeto as empresas integrantes do mesmo grupo econômico;

2.2.3.2. O disposto na alínea “c” aplica-se também ao fornecedor que atue em substituição a outra pessoa, física ou jurídica, com o intuito de burlar a efetividade da sanção a ela aplicada, inclusive a sua controladora, controlada ou coligada, desde que devidamente comprovado o ilícito ou a utilização fraudulenta da personalidade



jurídica do fornecedor;

2.2.4. Organizações da Sociedade Civil de Interesse Público - OSCIP, atuando nessa condição (Acórdão nº 746/2014-TCU-Plenário); e

2.2.5. Sociedades cooperativas.

2.3. Não poderá participar, direta ou indiretamente, da dispensa ou da execução do contrato agente público do órgão ou entidade contratante, devendo ser observadas as situações que possam configurar conflito de interesses no exercício ou após o exercício do cargo ou emprego, nos termos da legislação que disciplina a matéria, conforme § 1º do art. 9º da Lei n.º 14.133, de 2021.

3. INGRESSO NA DISPENSA E CADASTRAMENTO DA PROPOSTA

3.1. O fornecedor interessado, após a divulgação do Aviso de Contratação Direta no site oficial do Município (<https://bonfimdopiaui.pi.gov.br/bonfimdopiaui/licitacoes>), encaminhará, exclusivamente por meio do e-mail: cplbonfimdopi@hotmail.com, a proposta com a descrição do objeto ofertado, a marca do produto, quando for o caso, e o preço ou o desconto, bem como a documentação de habilitação, até a data e o horário estabelecidos para abertura do procedimento.

3.1.1. O fornecedor não poderá oferecer proposta em quantitativo inferior ao máximo previsto para contratação.

3.1.2. Não será admitida a previsão de preços diferentes em razão de local de entrega ou de acondicionamento, tamanho de lote ou qualquer outro motivo.

3.2. Todas as especificações do objeto contidas na proposta, em especial o preço ou o desconto ofertados, vinculam a Contratada.

3.3. Nos valores propostos estarão inclusos todos os custos operacionais, encargos previdenciários, trabalhistas, tributários, comerciais e quaisquer outros que incidam direta ou indiretamente na execução do objeto;

3.3.1. A proposta deverá conter declaração de que compreende a integralidade dos custos para atendimento dos direitos trabalhistas assegurados na Constituição Federal, nas leis trabalhistas, nas



ESTADO DO PIAUÍ
Município de Bonfim do Piauí
Agente de Contratação/Equipe de Apoio
Instituído pela Portaria nº 007/2024 de 08 de janeiro de 2024

normas infralegais, nas convenções coletivas de trabalho e nos termos de ajustamento de conduta vigentes na data de entrega das propostas.

3.4. Se o regime tributário da empresa implicar o recolhimento de tributos em percentuais variáveis, a cotação adequada será aquela correspondente à média dos efetivos recolhimentos da empresa nos últimos doze meses.

3.5. Independentemente do percentual do tributo que constar da planilha, no pagamento serão retidos na fonte os percentuais estabelecidos pela legislação vigente.

3.6. A apresentação da proposta implica obrigatoriedade do cumprimento das disposições nelas contidas, em conformidade com o que dispõe o Termo de Referência e projeto básico assumindo o proponente o compromisso de executar os serviços nos seus termos, bem como de fornecer os materiais, equipamentos, ferramentas e utensílios necessários, em quantidades e qualidades adequadas à perfeita execução contratual, promovendo, quando requerido, sua substituição.

3.7. O prazo de validade da proposta não será inferior a 60 (sessenta) dias, a contar da data de sua apresentação.

3.8. Com o envio da proposta, o fornecedor deverá, também, declarar relativo às seguintes declarações:

3.8.1. Que inexistem fatos impeditivos para sua habilitação no certame, ciente da obrigatoriedade de declarar ocorrências posteriores;

3.8.2. Que está ciente e concorda com as condições contidas no Aviso de Contratação Direta e seus anexos;

3.8.3. Que não emprega menor de 18 anos em trabalho noturno, perigoso ou insalubre e não emprega menor de 16 anos, salvo menor, a partir de 14 anos, na condição de aprendiz, nos termos do artigo 7º, XXXIII, da Constituição;

3.9. O fornecedor enquadrado como microempresa, empresa de pequeno porte ou sociedade cooperativa deverá declarar, ainda, em



ESTADO DO PIAUÍ
Município de Bonfim do Piauí
Agente de Contratação/Equipe de Apoio
Instituído pela Portaria nº 007/2024 de 08 de janeiro de 2024

campo próprio do sistema eletrônico, que cumpre os requisitos estabelecidos no artigo 3º da Lei Complementar nº 123, de 2006, estando apto a usufruir do tratamento favorecido estabelecido em seus arts. 42 a 49, observado o disposto nos §§ 1º ao 3º do art. 4º, da Lei n.º 14.133, de 2021.

4. JULGAMENTO E ACEITAÇÃO DAS PROPOSTAS

4.1. Encerrado o prazo para envio de propostas, a Equipe de Contratação verificará no e-mail: cplbonfimdopi@hotmail.com se fornecedores encaminharam propostas e documentos de habilitação para a dispensa.

4.1.1. Em caso de conter propostas encaminhadas o Agente de Contratação e Equipe de Apoio as analisará, julgando-as pelo critério do menor preço.

4.2. Verificado se o fornecedor classificado em primeiro lugar atende às condições de participação no certame, conforme previsto no art. 14 da Lei nº 14.133/2021, legislação correlata e nos itens 2.2 e seguintes deste Aviso, especialmente quanto à existência de sanção que impeça a participação no processo de contratação direta ou a futura contratação, mediante a consulta aos seguintes cadastros:

4.2.1. Cadastro Nacional de Empresas Inidôneas e Suspensas - CEIS, mantido pela Controladoria-Geral da União (<https://www.portaltransparencia.gov.br/sancoes/ceis>); e

4.2.2. Cadastro Nacional de Empresas Punidas - CNEP, mantido pela Controladoria-Geral da União (<https://www.portaltransparencia.gov.br/sancoes/cnep>).

4.3. A consulta aos cadastros será realizada em nome da empresa fornecedora e também de seu sócio majoritário, por força da vedação de que trata o artigo 12 da Lei nº 8.429, de 1992.

4.4. Caso conste na consulta de situação do fornecedor a existência de Ocorrências Impeditivas Indiretas, o órgão diligenciará para verificar se houve fraude por parte das empresas apontadas no Relatório de Ocorrências Impeditivas Indiretas. (IN nº 3/2018, art. 29, caput).



ESTADO DO PIAUÍ
Município de Bonfim do Piauí
Agente de Contratação/Equipe de Apoio
Instituído pela Portaria nº 007/2024 de 08 de janeiro de 2024

4.4.1. A tentativa de burla será verificada por meio dos vínculos societários, linhas de fornecimento similares, dentre outros. (IN nº 3/2018, art. 29, §1º).

4.4.2. O fornecedor será convocado para manifestação previamente a uma eventual desclassificação. (IN nº 3/2018, art. 29, §2º).

4.4.3. Constatada a existência de sanção, o fornecedor será reputado inabilitado, por falta de condição de participação.

4.5. Verificadas as condições de participação, o gestor examinará a proposta classificada em primeiro lugar quanto à adequação ao objeto e à compatibilidade do preço em relação ao máximo estipulado para contratação neste Aviso de Contratação Direta e em seus anexos.

4.6. Será desclassificada a proposta vencedora que:

4.6.1. Contiver vícios insanáveis;

4.6.2. Não obedecer às especificações técnicas pormenorizadas neste aviso ou em seus anexos;

4.6.3. Apresentar preços inexequíveis ou que permanecerem acima do preço máximo definido para a contratação;

4.6.4. Não tiver sua exequibilidade demonstrada, quando exigido pela Administração;

4.6.5. Apresentar desconformidade com quaisquer outras exigências deste aviso ou seus anexos, desde que insanável.

4.7. Quando o fornecedor não conseguir comprovar que possui ou possuirá recursos suficientes para executar a contento o objeto, será considerada inexequível a proposta de preços que:

4.7.1. For insuficiente para a cobertura dos custos da contratação, apresente preços global ou unitários simbólicos, irrisórios ou de valor zero, incompatíveis com os preços dos insumos e salários de mercado, acrescidos dos respectivos encargos, ainda que o ato convocatório da dispensa não tenha estabelecido limites mínimos, exceto quando se referirem a materiais e instalações de propriedade do próprio fornecedor, para os quais ele renuncie a



parcela ou à totalidade da remuneração.

4.7.2. Apresentar um ou mais valores da planilha de custo que sejam inferiores àqueles fixados em instrumentos de caráter normativo obrigatório, tais como leis, medidas provisórias e convenções coletivas de trabalho vigentes.

4.8. Para o objeto ou parte dele sujeito ao regime de empreitada por preço unitário o critério de aceitabilidade de preços será:

4.8.1. O valor global estimado para a contratação.

4.8.2. Preços unitários: conforme Planilha de Custos elaborada pelo Contratante, anexa a este documento.

4.8.3. Serão consideradas inexequíveis as propostas cujos valores forem inferiores a 75% (setenta e cinco por cento) do valor orçado pela Administração.

4.8.4. Será exigida garantia adicional do fornecedor vencedor cuja proposta for inferior a 85% (oitenta e cinco por cento) do valor orçado pela Administração, equivalente à diferença entre este último e o valor da proposta, sem prejuízo das demais garantias exigíveis de acordo a Lei.

4.9. Se houver indícios de inexequibilidade da proposta de preço, ou em caso da necessidade de esclarecimentos complementares, poderão ser efetuadas diligências, para que o fornecedor comprove a exequibilidade da proposta.

4.10. Erros no preenchimento da planilha não constituem motivo para a desclassificação da proposta. A planilha poderá ser ajustada pelo fornecedor, no prazo indicado pelo Agente de Contratação, desde que não haja majoração do preço.

4.10.1. O ajuste de que trata este dispositivo se limita a sanar erros ou falhas que não alterem a substância das propostas;

4.10.2. Considera-se erro no preenchimento da planilha passível de correção a indicação de recolhimento de impostos e contribuições na forma do Simples Nacional, quando não cabível esse regime.



ESTADO DO PIAUÍ
Município de Bonfim do Piauí
Agente de Contratação/Equipe de Apoio
Instituído pela Portaria nº 007/2024 de 08 de janeiro de 2024

4.11. Para fins de análise da proposta quanto ao cumprimento das especificações do objeto, poderá ser colhida a manifestação escrita do setor requisitante do serviço ou da área especializada no objeto.

4.12. Se a proposta vencedora for desclassificada, será examinada a proposta subsequente, e, assim sucessivamente, na ordem de classificação.

4.13. Encerrada a análise quanto à aceitação da proposta, será iniciada a fase de habilitação, observado o disposto neste Aviso de Contratação Direta.

5. HABILITAÇÃO

5.1. Os documentos a serem exigidos para fins de habilitação, nos termos dos arts. 62 a 70 da Lei nº 14.133, de 2021, constam do Termo de Referência.

5.2. Não serão aceitos documentos de habilitação com indicação de CNPJ/CPF diferentes, salvo aqueles legalmente permitidos.

5.3. Se o fornecedor for a matriz, todos os documentos deverão estar em nome da matriz, e se o fornecedor for a filial, todos os documentos deverão estar em nome da filial, exceto para atestados de capacidade técnica, e no caso daqueles documentos que, pela própria natureza, comprovadamente, forem emitidos somente em nome da matriz.

5.4. Serão aceitos registros de CNPJ de fornecedor matriz e filial com diferenças de números de documentos pertinentes ao CND e ao CRF/FGTS, quando for comprovada a centralização do recolhimento dessas contribuições.

5.5. Havendo necessidade de analisar minuciosamente os documentos exigidos, a sessão será suspensa, sendo informada a nova data e horário para a sua continuidade.

5.6. Será inabilitado o fornecedor que não comprovar sua habilitação, seja por não apresentar quaisquer dos documentos exigidos, ou apresentá-los em desacordo com o estabelecido neste Aviso de Contratação Direta.

5.6.1. Na hipótese de o fornecedor não atender às exigências para a habilitação, o órgão ou entidade examinará a



proposta subsequente, e assim sucessivamente, na ordem de classificação, até a apuração de uma proposta que atenda às especificações do objeto e as condições de habilitação.

5.7. Constatado o atendimento às exigências de habilitação, o fornecedor será habilitado.

6. CONTRATAÇÃO

6.1. Após a homologação e adjudicação, caso se conclua pela contratação, será firmado Termo de Contrato ou emitido instrumento equivalente.

6.2. O adjudicatário terá o prazo de 03(três) dias úteis, contados a partir da data de sua convocação, para assinar o Termo de Contrato.

6.2.1. Alternativamente à convocação para comparecer perante o órgão ou entidade para a assinatura do Termo de Contrato, a Administração poderá encaminhá-lo para assinatura, por meio eletrônico, para que seja assinado e devolvido no prazo de 03(três) dias úteis, a contar da data de envio.

6.2.2. O prazo previsto no subitem anterior poderá ser prorrogado, por igual período, por solicitação justificada do adjudicatário e aceita pela Administração.

6.3. O Aceite da Nota de Empenho ou do instrumento equivalente, emitida ao fornecedor adjudicado, implica o reconhecimento de que:

6.3.1. Referida Nota está substituindo o contrato, aplicando-se à relação de negócios ali estabelecida as disposições da Lei nº 14.133, de 2021;

6.3.2. A contratada se vincula à sua proposta e às previsões contidas no Aviso de Contratação Direta e seus anexos;

6.3.3. A contratada reconhece que as hipóteses de rescisão são aquelas previstas nos artigos 137 e 138 da Lei nº 14.133, de 2021 e reconhece os direitos da Administração previstos nos artigos 137 a 139 da mesma Lei.

6.4. O prazo de vigência da contratação é o estabelecido no Termo de Referência.



6.5. Na assinatura do contrato ou do instrumento equivalente será exigida a comprovação das condições de habilitação e contratação consignadas neste aviso, que deverão ser mantidas pelo fornecedor durante a vigência do contrato.

7. INFRAÇÕES E SANÇÕES ADMINISTRATIVAS

7.1. Comete infração administrativa o fornecedor que praticar quaisquer das hipóteses previstas no art. 155 da Lei nº 14.133, de 2021, quais sejam:

7.1.1. Dar causa à inexecução parcial do contrato;

7.1.2. Dar causa à inexecução parcial do contrato que cause grave dano à Administração, ao funcionamento dos serviços públicos ou ao interesse coletivo;

7.1.3. Dar causa à inexecução total do contrato;

7.1.4. Deixar de entregar a documentação exigida para o certame;

7.1.5. Não manter a proposta, salvo em decorrência de fato superveniente devidamente justificado;

7.1.6. Não celebrar o contrato ou não entregar a documentação exigida para a contratação, quando convocado dentro do prazo de validade de sua proposta;

7.1.7. Ensejar o retardamento da execução ou da entrega do objeto da contratação direta sem motivo justificado;

7.1.8. Apresentar declaração ou documentação falsa exigida para o certame ou prestar declaração falsa durante o processo ou a execução do contrato;

7.1.9. Fraudar a dispensa ou praticar ato fraudulento na execução do contrato;

7.1.10. Comportar-se de modo inidôneo ou cometer fraude de qualquer natureza;

7.1.10.1. Considera-se comportamento inidôneo, entre outros, a declaração falsa quanto às condições de participação, quanto ao enquadramento como ME/EPP ou o conluio entre os fornecedores, em qualquer momento da dispensa.



ESTADO DO PIAUÍ
Município de Bonfim do Piauí
Agente de Contratação/Equipe de Apoio
Instituído pela Portaria nº 007/2024 de 08 de janeiro de 2024

7.1.11. Praticar atos ilícitos com vistas a frustrar os objetivos deste certame.

7.1.12. Praticar ato lesivo previsto no art. 5º da Lei nº 12.846, de 1º de agosto de 2013.

7.2. O fornecedor que cometer qualquer das infrações discriminadas nos subitens anteriores ficará sujeito, sem prejuízo da responsabilidade civil e criminal, às seguintes sanções:

a) Advertência pela falta do subitem 7.1.1 deste Aviso de Contratação Direta, quando não se justificar a imposição de penalidade mais grave;

b) Multa de 5% (cinco por cento) sobre o valor estimado do(s) item(s) prejudicado(s) pela conduta do fornecedor, por qualquer das infrações dos subitens 7.1.1 a 7.1.12;

c) Impedimento de licitar e contratar no âmbito da Administração Pública direta e indireta do ente federativo que tiver aplicado a sanção, pelo prazo máximo de 3 (três) anos, nos casos dos subitens 7.1.2 a 7.1.7 deste Aviso de Contratação Direta, quando não se justificar a imposição de penalidade mais grave;

d) Declaração de inidoneidade para licitar ou contratar, que impedirá o responsável de licitar ou contratar no âmbito da Administração Pública direta e indireta de todos os entes federativos, pelo prazo mínimo de 3 (três) anos e máximo de 6 (seis) anos, nos casos dos subitens 7.1.8 a 7.1.12, bem como nos demais casos que justifiquem a imposição da penalidade mais grave;

7.3. A aplicação das sanções previstas neste Aviso de Contratação Direta não exclui, em hipótese alguma, a obrigação de reparação integral do dano causado à Contratante (art. 156, §9º).

7.4. Todas as sanções previstas neste Aviso poderão ser aplicadas cumulativamente com a multa (art. 156, §7º).

7.5. Antes da aplicação da multa, será facultada a defesa do interessado no prazo de 15 (quinze) dias úteis, contado da data de sua intimação (art. 157).

7.6. Se a multa aplicada e as indenizações cabíveis forem



ESTADO DO PIAUÍ
Município de Bonfim do Piauí
Agente de Contratação/Equipe de Apoio
Instituído pela Portaria nº 007/2024 de 08 de janeiro de 2024

superiores ao valor do pagamento eventualmente devido pelo Contratante ao Contratado, além da perda desse valor, a diferença será descontada da garantia prestada ou será cobrada judicialmente (art. 156, §8º).

7.7. Previamente ao encaminhamento à cobrança judicial, a multa poderá ser recolhida administrativamente no prazo máximo de 08 (oito) dias, a contar da data do recebimento da comunicação enviada pela autoridade competente.

7.8. A aplicação das sanções realizar-se-á em processo administrativo que assegure o contraditório e a ampla defesa ao Contratado, observando-se o procedimento previsto no caput e parágrafos do art. 158 da Lei nº 14.133, de 2021, para as penalidades de impedimento de licitar e contratar e de declaração de inidoneidade para licitar ou contratar.

7.9. Na aplicação das sanções serão considerados (art. 156, §1º):

7.10. A natureza e a gravidade da infração cometida;

7.11. As peculiaridades do caso concreto;

7.12. As circunstâncias agravantes ou atenuantes;

7.13. Os danos que dela provierem para o Contratante;

7.14. A implantação ou o aperfeiçoamento de programa de integridade, conforme normas e orientações dos órgãos de controle.

7.15. Os atos previstos como infrações administrativas na Lei nº 14.133, de 2021, ou em outras leis de licitações e contratos da Administração Pública que também sejam tipificados como atos lesivos na Lei nº 12.846, de 1º de agosto de 2013, serão apurados e julgados conjuntamente, nos mesmos autos, observados o rito procedimental e autoridade competente definidos na referida Lei (art. 159).

7.16. A personalidade jurídica do Contratado poderá ser desconsiderada sempre que utilizada com abuso do direito para facilitar, encobrir ou dissimular a prática dos atos ilícitos previstos neste Contrato ou para provocar confusão patrimonial, e, nesse caso, todos os efeitos das sanções aplicadas à pessoa jurídica



ESTADO DO PIAUÍ
Município de Bonfim do Piauí
Agente de Contratação/Equipe de Apoio
Instituído pela Portaria nº 007/2024 de 08 de janeiro de 2024

serão estendidos aos seus administradores e sócios com poderes de administração, à pessoa jurídica sucessora ou à empresa do mesmo ramo com relação de coligação ou controle, de fato ou de direito, com o Contratado, observados, em todos os casos, o contraditório, a ampla defesa e a obrigatoriedade de análise jurídica prévia (art. 160).

7.17. O Contratante deverá, no prazo máximo 15 (quinze) dias úteis, contado da data de aplicação da sanção, informar e manter atualizados os dados relativos às sanções por ele aplicadas, para fins de publicidade no Cadastro Nacional de Empresas Inidôneas e Suspensas (Ceis) e no Cadastro Nacional de Empresas Punidas (Cnep), instituídos no âmbito do Poder Executivo Federal. (Art. 161)

7.18. As sanções de impedimento de licitar e contratar e declaração de inidoneidade para licitar ou contratar são passíveis de reabilitação na forma do art. 163 da Lei nº 14.133, de 2021.

8. DAS DISPOSIÇÕES GERAIS

8.1. No caso de todos os fornecedores restarem desclassificados ou inabilitados (procedimento fracassado), a Administração poderá:

8.1.1. Republicar o presente aviso com uma nova data;

8.1.2. Valer-se, para a contratação, de proposta obtida na pesquisa de preços que serviu de base ao procedimento, se houver, privilegiando-se os menores preços, sempre que possível, e desde que atendidas às condições de habilitação exigidas.

8.1.2.1. No caso do subitem anterior, a contratação será operacionalizada fora deste procedimento.

8.1.3. Fixar prazo para que possa haver adequação das propostas ou da documentação de habilitação, conforme o caso.

8.2. As providências dos subitens 8.1.1 e 8.1.2 também poderão ser utilizadas se não houver o comparecimento de quaisquer fornecedores interessados (procedimento deserto).

8.3. Havendo a necessidade de realização de ato de qualquer natureza pelos fornecedores, cujo prazo não conste deste Aviso de Contratação Direta, deverá ser atendido o prazo indicado pelo agente



ESTADO DO PIAUÍ
Município de Bonfim do Piauí
Agente de Contratação/Equipe de Apoio
Instituído pela Portaria nº 007/2024 de 08 de janeiro de 2024

competente da Administração na respectiva notificação.

8.4. Os horários estabelecidos na divulgação deste procedimento observarão o horário de Brasília-DF.

8.5. No julgamento das propostas e da habilitação, a Administração poderá sanar erros ou falhas que não alterem a substância das propostas, dos documentos e sua validade jurídica, mediante despacho fundamentado, registrado em ata e acessível a todos, atribuindo-lhes validade e eficácia para fins de habilitação e classificação.

8.6. As normas disciplinadoras deste Aviso de Contratação Direta serão sempre interpretadas em favor da ampliação da disputa entre os interessados, desde que não comprometam o interesse da Administração, o princípio da isonomia, a finalidade e a segurança da contratação.

8.7. Os fornecedores assumem todos os custos de preparação e apresentação de suas propostas e a Administração não será, em nenhum caso, responsável por esses custos, independentemente da condução ou do resultado do processo de contratação.

8.8. Em caso de divergência entre disposições deste Aviso de Contratação Direta e de seus anexos ou demais peças que compõem o processo, prevalecerá as deste Aviso.

8.9. Da sessão pública será registrada em Ata.

8.10. Integram este Aviso de Contratação Direta, para todos os fins e efeitos, os seguintes anexos:

8.10.1. ANEXO I - Termo de Referência

8.10.2. ANEXO II - Minuta de Termo de Contrato;

8.10.3. ANEXO III - Modelo de Declaração de fato impeditivo;

8.10.4. ANEXO IV - Modelo de Declaração que não emprega menores;

8.10.5. ANEXO V - Modelo de Declaração de Ciência E Concorda com o Aviso de Contratação Direta.

8.10.6. ANEXO VI - Projetos/orçamentos

Bonfim do Piauí/PI, 22 de julho de 2024.

Mauricio Ribeiro de Negreiros
Agente de Contratação



ESTADO DO PIAUÍ
Município de Bonfim do Piauí
Agente de Contratação/Equipe de Apoio
Instituído pela Portaria nº 007/2024 de 08 de janeiro de 2024

ANEXOS



ANEXO I

TERMO DE REFERÊNCIA – CONTRATAÇÃO DIRETA

SECRETARIA MUNICIPAL DE INFRAESTRUTURA, TRANSPORTES E SERVIÇOS PÚBLICOS

(Processo Administrativo nº 220.192.033/24-18)

1. CONDIÇÕES GERAIS DA CONTRATAÇÃO

1.1. Contratação de empresa especializada para execução de serviços construção de cemitérios nas localidades Lagoinha dos Caju e Recanto, na zona rural do município de Bonfim do Piauí – PI, nos termos da tabela abaixo, conforme condições e exigências estabelecidas neste instrumento.

ITEM	DISCRIMINAÇÃO DOS PRODUTOS	QTD.	UND.	VALOR UNITÁRIO	VALOR TOTAL
1	Execução de serviços construção de cemitérios nas localidades Lagoinha dos Caju, na zona rural do município de Bonfim do Piauí – PI	1	UND	55847,42	55.847,42
2	Execução de serviços construção de cemitérios na localidades Recanto, na zona rural do município de Bonfim do Piauí – PI	1	UND	60999,91	60.999,91
Valor total estimado					116.847,33

1.2. O(s) serviço(s) objeto desta contratação são caracterizados como comum(ns).

1.3. O prazo de vigência da contratação é de 03 (três) meses contados da sua assinatura, na forma do artigo 105 da Lei nº 14.133, de 2021.

1.4. O contrato oferece maior detalhamento das regras que serão aplicadas em relação à vigência da contratação.

2. FUNDAMENTAÇÃO E DESCRIÇÃO DA NECESSIDADE DA CONTRATAÇÃO

2.1. O Município de Bonfim do Piauí/PI não elaborou seu Plano de Contratações Anual (2024), mas o objeto da contratação é uma necessidade do ente para atender as suas demandas no tocante à conservação/ preservação dos bens públicos.

3. DESCRIÇÃO DA SOLUÇÃO COMO UM TODO CONSIDERADO O CICLO DE VIDA DO OBJETO E ESPECIFICAÇÃO DO PRODUTO

3.1. O Estudo Técnico Preliminar é opcional nos casos de contratação de obras, serviços, compras e locações, cujos valores se enquadrem nos limites dos incisos I e II do art. 75 da Lei nº 14.133, de 1º de abril de 2021, independentemente da forma de contratação



(Decreto Municipal nº 009/2024, de 06 de fevereiro de 2024), porém o objeto encontra se especificado no projeto básico/executivo.

4. REQUISITOS DA CONTRATAÇÃO

4.1. Subcontratação

4.1.1. Não é admitida a subcontratação do objeto contratual.

4.2. Garantia da contratação

4.2.1. Não haverá exigência da garantia da contratação dos artigos 96 e seguintes da Lei nº 14.133, de 2021.

4.3. Vistoria

4.3.1. Não há necessidade de realização de avaliação prévia do local de execução dos serviços.

5. MODELO DE EXECUÇÃO DO OBJETO

5.1. Condições de execução.

5.1.1. Início da execução do objeto: até 03 dias da emissão da ordem de serviço.

5.1.2. Os serviços deverão ser realizados nas localidades Lagoinha dos Caju e Recanto, na zona rural do município de Bonfim do Piauí – PI.

5.2. Materiais a serem disponibilizados.

5.2.1. Para a perfeita execução dos serviços, a Contratada deverá disponibilizar os materiais, equipamentos, ferramentas e utensílios necessários, nas quantidades estimadas e qualidades a seguir estabelecidas, promovendo sua substituição quando necessário.

5.3. Especificação da garantia do serviço (art. 40, §1º, inciso III, da Lei nº 14.133, de 2021).

5.3.1. O prazo de garantia contratual dos serviços é aquele estabelecido na Lei nº 8.078, de 11 de setembro de 1990 (Código de Defesa do Consumidor).

5.4. Procedimentos de transição e finalização do contrato.

5.4.1. Não serão necessários procedimentos de transição e finalização do contrato devido às características do objeto.

6. MODELO DE GESTÃO DO CONTRATO

6.1. O contrato deverá ser executado fielmente pelas partes, de acordo com as cláusulas avençadas e as normas da Lei nº 14.133, de 2021, e cada parte responderá pelas consequências de sua inexecução total ou parcial.

6.2. Em caso de impedimento, ordem de paralisação ou suspensão do contrato, o cronograma de entrega será prorrogado automaticamente pelo tempo correspondente, anotadas tais circunstâncias mediante simples apostila.



ESTADO DO PIAUÍ
Município de Bonfim do Piauí
Agente de Contratação/Equipe de Apoio
Instituído pela Portaria nº 007/2024 de 08 de janeiro de 2024

6.3. As comunicações entre o órgão ou entidade e a contratada devem ser realizadas por escrito sempre que o ato exigir tal formalidade, admitindo-se o uso de mensagem eletrônica para esse fim.

6.4. O órgão ou entidade poderá convocar representante da empresa para adoção de providências que devam ser cumpridas de imediato.

6.5. Após a assinatura do contrato ou instrumento equivalente, o órgão ou entidade poderá convocar o representante da empresa contratada para reunião inicial para apresentação do plano de fiscalização, que conterá informações acerca das obrigações contratuais, dos mecanismos de fiscalização, das estratégias para entrega do objeto, do plano complementar de execução da contratada, quando houver, do método de aferição dos resultados e das sanções aplicáveis, dentre outros.

6.5. A execução do contrato deverá ser acompanhada e fiscalizada pelo(s) fiscal(is) do contrato, ou pelos respectivos substitutos (Lei nº 14.133, de 2021, art. 117, caput).

6.7. O fiscal técnico do contrato acompanhará a execução do contrato, para que sejam cumpridas todas as condições estabelecidas no contrato, de modo a assegurar os melhores resultados para a Administração. (Decreto nº 11.246, de 2022, art. 22, VI);

6.8. O fiscal técnico do contrato anotará no histórico de gerenciamento do contrato todas as ocorrências relacionadas à execução do contrato, com a descrição do que for necessário para a regularização das faltas ou dos defeitos observados. (Lei nº 14.133, de 2021, art. 117, §1º e Decreto nº 11.246, de 2022, art. 22, II);

6.9. Identificada qualquer inexatidão ou irregularidade, o fiscal técnico do contrato emitirá notificações para a correção da execução do contrato, determinando prazo para a correção. (Decreto nº 11.246, de 2022, art. 22, III);

6.10. O fiscal técnico do contrato informará ao gestor do contato, em tempo hábil, a situação que demandar decisão ou adoção de medidas que ultrapassem sua competência, para que adote as medidas necessárias e saneadoras, se for o caso. (Decreto nº 11.246, de 2022, art. 22, IV);

6.11. No caso de ocorrências que possam inviabilizar a execução do contrato nas datas apazadas, o fiscal técnico do contrato comunicará o fato imediatamente ao gestor do contrato. (Decreto nº 11.246, de 2022, art. 22, V);

6.12. O fiscal técnico do contrato comunicará ao gestor do contrato, em tempo hábil, o término do contrato sob sua responsabilidade, com vistas à tempestiva renovação ou à prorrogação contratual (Decreto nº 11.246, de 2022, art. 22, VII).

6.13. O fiscal administrativo do contrato verificará a manutenção das condições de



ESTADO DO PIAUÍ
Município de Bonfim do Piauí
Agente de Contratação/Equipe de Apoio
Instituído pela Portaria nº 007/2024 de 08 de janeiro de 2024

habilitação da contratada, acompanhará o empenho, o pagamento, as garantias, as glosas e a formalização de apostilamento e termos aditivos, solicitando quaisquer documentos comprobatórios pertinentes, caso necessário (Art. 23, I e II, do Decreto nº 11.246, de 2022).

6.14. Caso ocorra descumprimento das obrigações contratuais, o fiscal administrativo do contrato atuará tempestivamente na solução do problema, reportando ao gestor do contrato para que tome as providências cabíveis, quando ultrapassar a sua competência; (Decreto nº 11.246, de 2022, art. 23, IV).

6.15. O gestor do contrato coordenará a atualização do processo de acompanhamento e fiscalização do contrato contendo todos os registros formais da execução no histórico de gerenciamento do contrato, a exemplo da ordem de serviço, do registro de ocorrências, das alterações e das prorrogações contratuais, elaborando relatório com vistas à verificação da necessidade de adequações do contrato para fins de atendimento da finalidade da administração. (Decreto nº 11.246, de 2022, art. 21, IV).

6.16. O gestor do contrato acompanhará os registros realizados pelos fiscais do contrato, de todas as ocorrências relacionadas à execução do contrato e as medidas adotadas, informando, se for o caso, à autoridade superior àquelas que ultrapassarem a sua competência. (Decreto nº 11.246, de 2022, art. 21, II).

6.17. O gestor do contrato acompanhará a manutenção das condições de habilitação da contratada, para fins de empenho de despesa e pagamento, e anotará os problemas que obstem o fluxo normal da liquidação e do pagamento da despesa no relatório de riscos eventuais. (Decreto nº 11.246, de 2022, art. 21, III).

6.18. O gestor do contrato emitirá documento comprobatório da avaliação realizada pelos fiscais técnico, administrativo e setorial quanto ao cumprimento de obrigações assumidas pelo contratado, com menção ao seu desempenho na execução contratual, baseado nos indicadores objetivamente definidos e aferidos, e a eventuais penalidades aplicadas, devendo constar do cadastro de atesto de cumprimento de obrigações. (Decreto nº 11.246, de 2022, art. 21, VIII).

6.19. O gestor do contrato tomará providências para a formalização de processo administrativo de responsabilização para fins de aplicação de sanções, a ser conduzido pela comissão de que trata o art. 158 da Lei nº 14.133, de 2021, ou pelo agente ou pelo setor com competência para tal, conforme o caso. (Decreto nº 11.246, de 2022, art. 21, X).

6.20. O gestor do contrato deverá elaborar relatório final com informações sobre a consecução dos objetivos que tenham justificado a contratação e eventuais condutas a serem adotadas para o aprimoramento das atividades da Administração. (Decreto nº 11.246, de 2022,



art. 21, VI).

6.21. O gestor do contrato deverá enviar a documentação pertinente ao setor de contratos para a formalização dos procedimentos de liquidação e pagamento, no valor dimensionado pela fiscalização e gestão nos termos do contrato.

7. CRITÉRIOS DE MEDIÇÃO E PAGAMENTO

7.1. A avaliação da execução do objeto utilizará o Instrumento de Medição, conforme previsto no projeto executivo do objeto.

7.1.1. Será indicada a retenção ou glosa no pagamento, proporcional à irregularidade verificada, sem prejuízo das sanções cabíveis, caso se constate que a Contratada:

7.1.1.1. não produzir os resultados acordados,

7.1.1.2. deixar de executar, ou não executar com a qualidade mínima exigida as atividades contratadas; ou

7.1.1.3. deixar de utilizar materiais e recursos humanos exigidos para a execução do serviço, ou utilizá-los com qualidade ou quantidade inferior à demandada.

7.2. DO RECEBIMENTO

7.2.1. Ao final de cada etapa da execução contratual, conforme previsto no Cronograma Físico-Financeiro, o Contratado apresentará a medição prévia dos serviços executados no período, por meio de planilha e memória de cálculo detalhada.

7.2.2. Uma etapa será considerada efetivamente concluída quando os serviços previstos para aquela etapa, no Cronograma Físico-Financeiro, estiverem executados em sua totalidade.

7.2.3. O contratado também apresentará, a cada medição, os documentos comprobatórios da procedência legal dos produtos e subprodutos florestais utilizados naquela etapa da execução contratual, quando for o caso.

7.2.4. Os serviços serão recebidos provisoriamente, no prazo de 08(oito) dias, pelos fiscais técnico e administrativo, mediante termos detalhados, quando verificado o cumprimento das exigências de caráter técnico e administrativo. (Art. 140, I, a, da Lei nº 14.133 e Arts. 22, X e 23, X do Decreto nº 11.246, de 2022).

7.2.5. O prazo da disposição acima será contado do recebimento de comunicação de cobrança oriunda do contratado com a comprovação da prestação dos serviços a que se referem a parcela a ser paga.

7.2.6. O fiscal técnico do contrato realizará o recebimento provisório do objeto do contrato mediante termo detalhado que comprove o cumprimento das exigências de caráter técnico. (Art. 22, X, Decreto nº 11.246, de 2022).



ESTADO DO PIAUÍ
Município de Bonfim do Piauí
Agente de Contratação/Equipe de Apoio
Instituído pela Portaria nº 007/2024 de 08 de janeiro de 2024

7.2.7. O fiscal administrativo do contrato realizará o recebimento provisório do objeto do contrato mediante termo detalhado que comprove o cumprimento das exigências de caráter administrativo. (Art. 23, X, Decreto nº 11.246, de 2022)

7.2.8. O fiscal setorial do contrato, quando houver, realizará o recebimento provisório sob o ponto de vista técnico e administrativo.

7.2.9. Para efeito de recebimento provisório, ao final de cada período de faturamento, o fiscal técnico do contrato irá apurar o resultado das avaliações da execução do objeto e, se for o caso, a análise do desempenho e qualidade da prestação dos serviços realizados em consonância com os indicadores previstos, que poderá resultar no redimensionamento de valores a serem pagos à contratada, registrando em relatório a ser encaminhado ao gestor do contrato.

7.2.10. Será considerado como ocorrido o recebimento provisório com a entrega do termo detalhado ou, em havendo mais de um a ser feito, com a entrega do último.

7.2.11. O Contratado fica obrigado a reparar, corrigir, remover, reconstruir ou substituir, às suas expensas, no todo ou em parte, o objeto em que se verificarem vícios, defeitos ou incorreções resultantes da execução ou materiais empregados, cabendo à fiscalização não atestar a última e/ou única medição de serviços até que sejam sanadas todas as eventuais pendências que possam vir a ser apontadas no Recebimento Provisório.

7.2.12. A fiscalização não efetuará o ateste da última e/ou única medição de serviços até que sejam sanadas todas as eventuais pendências que possam vir a ser apontadas no Recebimento Provisório. (Art. 119 c/c art. 140 da Lei nº 14133, de 2021)

7.2.13. O recebimento provisório também ficará sujeito, quando cabível, à conclusão de todos os testes de campo e à entrega dos Manuais e Instruções exigíveis.

7.2.14. Os serviços poderão ser rejeitados, no todo ou em parte, quando em desacordo com as especificações constantes neste Termo de Referência e na proposta, sem prejuízo da aplicação das penalidades.

7.2.15. Quando a fiscalização for exercida por um único servidor, o Termo Detalhado deverá conter o registro, a análise e a conclusão acerca das ocorrências na execução do contrato, em relação à fiscalização técnica e administrativa e demais documentos que julgar necessários, devendo encaminhá-los ao gestor do contrato para recebimento definitivo.

7.2.16. Os serviços serão recebidos definitivamente no prazo de 15 (quinze) dias, contados do recebimento provisório, por servidor ou comissão designada pela autoridade competente, após a verificação da qualidade e quantidade do serviço e consequente aceitação



ESTADO DO PIAUÍ
Município de Bonfim do Piauí
Agente de Contratação/Equipe de Apoio
Instituído pela Portaria nº 007/2024 de 08 de janeiro de 2024

mediante termo detalhado, obedecendo os seguintes procedimentos:

7.2.16.1. Emitir documento comprobatório da avaliação realizada pelos fiscais técnico, administrativo e setorial, quando houver, no cumprimento de obrigações assumidas pelo contratado, com menção ao seu desempenho na execução contratual, baseado em indicadores objetivamente definidos e aferidos, e a eventuais penalidades aplicadas, devendo constar do cadastro de atesto de cumprimento de obrigações, conforme regulamento (art. 21, VIII, Decreto nº 11.246, de 2022).

7.2.16.2. Realizar a análise dos relatórios e de toda a documentação apresentada pela fiscalização e, caso haja irregularidades que impeçam a liquidação e o pagamento da despesa, indicar as cláusulas contratuais pertinentes, solicitando à CONTRATADA, por escrito, as respectivas correções;

7.2.16.3. Emitir Termo Detalhado para efeito de recebimento definitivo dos serviços prestados, com base nos relatórios e documentações apresentadas; e

7.2.16.4. Comunicar a empresa para que emita a Nota Fiscal ou Fatura, com o valor exato dimensionado pela fiscalização.

7.2.16.5. Enviar a documentação pertinente ao setor de contratos para a formalização dos procedimentos de liquidação e pagamento, no valor dimensionado pela fiscalização e gestão.

7.3. No caso de controvérsia sobre a execução do objeto, quanto à dimensão, qualidade e quantidade, deverá ser observado o teor do art. 143 da Lei nº 14.133, de 2021, comunicando-se à empresa para emissão de Nota Fiscal no que pertine à parcela incontroversa da execução do objeto, para efeito de liquidação e pagamento.

7.4. Nenhum prazo de recebimento ocorrerá enquanto pendente a solução, pelo contratado, de inconsistências verificadas na execução do objeto ou no instrumento de cobrança.

7.5. O recebimento provisório ou definitivo não excluirá a responsabilidade civil pela solidez e pela segurança do serviço nem a responsabilidade ético-profissional pela perfeita execução do contrato.

7.2. LIQUIDAÇÃO

7.2.1. Recebida a Nota Fiscal ou documento de cobrança equivalente, correrá o prazo de dez dias úteis para fins de liquidação, na forma desta seção, prorrogáveis por igual período, nos termos do art. 7º, §2º da Instrução Normativa SEGES/ME nº 77/2022.

7.2.2. O prazo de que trata o item anterior será reduzido à metade, mantendo-se a possibilidade de prorrogação, nos casos de contratações decorrentes de despesas cujos valores não ultrapassem o limite de que trata o inciso II do art. 75 da Lei nº 14.133, de 2021.



ESTADO DO PIAUÍ
Município de Bonfim do Piauí
Agente de Contratação/Equipe de Apoio
Instituído pela Portaria nº 007/2024 de 08 de janeiro de 2024

7.2.3. Para fins de liquidação, o setor competente deve verificar se a Nota Fiscal ou Fatura apresentada expressa os elementos necessários e essenciais do documento, tais como:

7.2.3.1. O prazo de validade;

7.2.3.2. A data da emissão;

7.2.3.3. Os dados do contrato e do órgão contratante;

7.2.3.4. O período respectivo de execução do contrato;

7.2.3.5. O valor a pagar; e

7.2.3.6. Eventual destaque do valor de retenções tributárias cabíveis.

7.2.4. Havendo erro na apresentação da Nota Fiscal/Fatura, ou circunstância que impeça a liquidação da despesa, esta ficará sobrestada até que o contratado providencie as medidas saneadoras, reiniciando-se o prazo após a comprovação da regularização da situação, sem ônus à contratante;

7.2.5. A Nota Fiscal ou Fatura deverá ser obrigatoriamente acompanhada da comprovação da regularidade fiscal, constatada por meio de consulta on-line ao SICAF ou, na impossibilidade de acesso ao referido Sistema, mediante consulta aos sítios eletrônicos oficiais ou à documentação mencionada no art. 68 da Lei nº 14.133/2021.

7.2.6. A Administração deverá realizar consulta ao SICAF para:

a) verificar a manutenção das condições de habilitação exigidas no edital;

b) identificar possível razão que impeça a participação em licitação, no âmbito do órgão ou entidade, proibição de contratar com o Poder Público, bem como ocorrências impeditivas indiretas (INSTRUÇÃO NORMATIVA Nº 3, DE 26 DE ABRIL DE 2018).

7.2.7. Constatando-se, junto ao SICAF, a situação de irregularidade do contratado, será providenciada sua notificação, por escrito, para que, no prazo de 5 (cinco) dias úteis, regularize sua situação ou, no mesmo prazo, apresente sua defesa. O prazo poderá ser prorrogado uma vez, por igual período, a critério do contratante.

7.2.8. Não havendo regularização ou sendo a defesa considerada improcedente, o contratante deverá comunicar aos órgãos responsáveis pela fiscalização da regularidade fiscal quanto à inadimplência do contratado, bem como quanto à existência de pagamento a ser efetuado, para que sejam acionados os meios pertinentes e necessários para garantir o recebimento de seus créditos.

7.2.9. Persistindo a irregularidade, o contratante deverá adotar as medidas necessárias à rescisão contratual nos autos do processo administrativo correspondente, assegurada ao contratado a ampla defesa.

7.2.10. Havendo a efetiva execução do objeto, os pagamentos serão realizados



normalmente, até que se decida pela rescisão do contrato, caso o contratado não regularize sua situação junto ao SICAF.

7.3. PRAZO DE PAGAMENTO

7.3.1. O pagamento será efetuado no prazo máximo de até dez dias úteis, contados da finalização da liquidação da despesa, conforme seção anterior, nos termos da Instrução Normativa SEGES/ME nº 77, de 2022.

7.3.2. No caso de atraso pelo Contratante, os valores devidos ao contratado serão atualizados monetariamente entre o termo final do prazo de pagamento até a data de sua efetiva realização, mediante aplicação do índice IGP-M de correção monetária.

7.4. FORMA DE PAGAMENTO

7.4.1. O pagamento será realizado através de ordem bancária, para crédito em banco, agência e conta corrente indicados pelo contratado.

7.4.2. Será considerada data do pagamento o dia em que constar como emitida a ordem bancária para pagamento.

7.4.3. Quando do pagamento, será efetuada a retenção tributária prevista na legislação aplicável.

7.4.4. Independentemente do percentual de tributo inserido na planilha, quando houver, serão retidos na fonte, quando da realização do pagamento, os percentuais estabelecidos na legislação vigente.

7.4.5. O contratado regularmente optante pelo Simples Nacional, nos termos da Lei Complementar nº 123, de 2006, não sofrerá a retenção tributária quanto aos impostos e contribuições abrangidos por aquele regime. No entanto, o pagamento ficará condicionado à apresentação de comprovação, por meio de documento oficial, de que faz jus ao tratamento tributário favorecido previsto na referida Lei Complementar.

7.5. ANTECIPAÇÃO DE PAGAMENTO

7.5.1. A presente contratação permite a antecipação de pagamento parcial, conforme as medições apresentadas pela contratada e de acordo com o cronograma físico- financeiro do objeto.

7.6. CESSÃO DE CRÉDITO

7.6.1. Não será admitida a cessão fiduciária de direitos creditícios com instituição financeira.

8. FORMA E CRITÉRIOS DE SELEÇÃO DO FORNECEDOR E REGIME DE EXECUÇÃO

8.1. Forma de seleção e critério de julgamento da proposta



ESTADO DO PIAUÍ
Município de Bonfim do Piauí
Agente de Contratação/Equipe de Apoio
Instituído pela Portaria nº 007/2024 de 08 de janeiro de 2024

8.1.1. O fornecedor será selecionado por meio da realização de procedimento de LICITAÇÃO, na modalidade DISPENSA, com adoção do critério de julgamento pelo menor preço.

8.2. Forma de fornecimento

8.2. O fornecimento do objeto será global.

8.3. Para fins de habilitação, deverá o licitante comprovar os seguintes requisitos:

8.3. HABILITAÇÃO JURÍDICA

8.3.1. Pessoa física: cédula de identidade (RG) ou documento equivalente que, por força de lei, tenha validade para fins de identificação em todo o território nacional;

8.3.2. Empresário individual: inscrição no Registro Público de Empresas Mercantis, a cargo da Junta Comercial da respectiva sede;

8.3.3. Microempreendedor Individual - MEI: Certificado da Condição de Microempreendedor Individual - CCMEI, cuja aceitação ficará condicionada à verificação da autenticidade no sítio <https://www.gov.br/empresas-e-negocios/pt-br/empreendedor>;

8.3.4. Sociedade empresária, sociedade limitada unipessoal – SLU ou sociedade identificada como empresa individual de responsabilidade limitada - EIRELI: inscrição do ato constitutivo, estatuto ou contrato social no Registro Público de Empresas Mercantis, a cargo da Junta Comercial da respectiva sede, acompanhada de documento comprobatório de seus administradores;

8.3.5. Sociedade empresária estrangeira: portaria de autorização de funcionamento no Brasil, publicada no Diário Oficial da União e arquivada na Junta Comercial da unidade federativa onde se localizar a filial, agência, sucursal ou estabelecimento, a qual será considerada como sua sede, conforme Instrução Normativa DREI/ME n.º 77, de 18 de março de 2020.

8.3.6. Sociedade simples: inscrição do ato constitutivo no Registro Civil de Pessoas Jurídicas do local de sua sede, acompanhada de documento comprobatório de seus administradores;

8.3.7. Filial, sucursal ou agência de sociedade simples ou empresária: inscrição do ato constitutivo da filial, sucursal ou agência da sociedade simples ou empresária, respectivamente, no Registro Civil das Pessoas Jurídicas ou no Registro Público de Empresas Mercantis onde opera, com averbação no Registro onde tem sede a matriz.

8.3.8. Sociedade cooperativa: ata de fundação e estatuto social, com a ata da assembleia que o aprovou, devidamente arquivado na Junta Comercial ou inscrito no Registro Civil das Pessoas Jurídicas da respectiva sede, além do registro de que trata o art. 107 da Lei



nº 5.764, de 16 de dezembro 1971.

8.3.9. Os documentos apresentados deverão estar acompanhados de todas as alterações ou da consolidação respectiva.

8.4. HABILITAÇÃO FISCAL, SOCIAL E TRABALHISTA

8.4.1. Prova de inscrição no Cadastro Nacional de Pessoas Jurídicas ou no Cadastro de Pessoas Físicas, conforme o caso;

8.4.2. Prova de regularidade fiscal perante a Fazenda Nacional, mediante apresentação de certidão expedida conjuntamente pela Secretaria da Receita Federal do Brasil (RFB) e pela Procuradoria-Geral da Fazenda Nacional (PGFN), referente a todos os créditos tributários federais e à Dívida Ativa da União (DAU) por elas administrados, inclusive aqueles relativos à Seguridade Social, nos termos da Portaria Conjunta nº 1.751, de 02 de outubro de 2014, do Secretário da Receita Federal do Brasil e da Procuradora-Geral da Fazenda Nacional.

8.4.3. Prova de regularidade com o Fundo de Garantia do Tempo de Serviço (FGTS);

8.4.4. Prova de inexistência de débitos inadimplidos perante a Justiça do Trabalho, mediante a apresentação de certidão negativa ou positiva com efeito de negativa, nos termos do Título VII-A da Consolidação das Leis do Trabalho, aprovada pelo Decreto-Lei nº 5.452, de 1º de maio de 1943;

8.4.5. Prova de inscrição no cadastro de contribuintes Estadual ou Municipal relativo ao domicílio ou sede do fornecedor, pertinente ao seu ramo de atividade e compatível com o objeto contratual;

8.4.6. Prova de regularidade com a Fazenda Estadual do domicílio ou sede do fornecedor, relativa à atividade em cujo exercício contrata ou concorre;

8.4.7. Prova de regularidade com a Fazenda Municipal do domicílio ou sede do fornecedor, relativa à atividade em cujo exercício contrata ou concorre;

8.4.8. Caso o fornecedor seja considerado isento dos tributos Estadual ou Municipal relacionados ao objeto contratual, deverá comprovar tal condição mediante a apresentação de declaração da Fazenda respectiva do seu domicílio ou sede, ou outra equivalente, na forma da lei.

8.4.9. O fornecedor enquadrado como microempreendedor individual que pretenda auferir os benefícios do tratamento diferenciado previstos na Lei Complementar nº. 123, de 2006, estará dispensado da prova de inscrição nos cadastros de contribuintes estadual e municipal.

8.5. QUALIFICAÇÃO ECONÔMICO-FINANCEIRA

8.5.1. Certidão negativa de insolvência civil expedida pelo distribuidor do domicílio



ESTADO DO PIAUÍ
Município de Bonfim do Piauí
Agente de Contratação/Equipe de Apoio
Instituído pela Portaria nº 007/2024 de 08 de janeiro de 2024

ou sede do licitante, caso se trate de pessoa física, desde que admitida a sua participação na licitação (art. 5º, inciso II, alínea “c”, da Instrução Normativa Seges/ME nº 116, de 2021), ou de sociedade simples;

8.5.2. Certidão negativa de falência expedida pelo distribuidor da sede do fornecedor – Lei nº 14.133, de 2021, art. 69, caput, inciso II);

8.6. QUALIFICAÇÃO TÉCNICA

8.6.1. Declaração de que o licitante tomou conhecimento de todas as informações e das condições locais para o cumprimento das obrigações objeto da licitação;

8.6.2. A declaração acima poderá ser substituída por declaração formal assinada pelo responsável técnico do licitante acerca do conhecimento pleno das condições e peculiaridades da contratação.

8.6.3. Sociedades empresárias estrangeiras atenderão à exigência por meio da apresentação, no momento da assinatura do contrato, da solicitação de registro perante a entidade profissional competente no Brasil.

8.6.4. Comprovação de aptidão para execução de serviço, objeto desta contratação, por meio da apresentação de certidões ou atestados, emitidos por pessoas jurídicas de direito público ou privado.

8.6.5. Os atestados de capacidade técnica poderão ser apresentados em nome da matriz ou da filial da empresa licitante.

8.6.6. O licitante disponibilizará todas as informações necessárias à comprovação da legitimidade dos atestados, apresentando, quando solicitado pela Administração, cópia do contrato que deu suporte à contratação, endereço atual da contratante e local em que foi executado o objeto contratado, dentre outros documentos.

8.6.7. Caso admitida a participação de cooperativas, será exigida a seguinte documentação complementar:

8.6.7.1. A relação dos cooperados que atendem aos requisitos técnicos exigidos para a contratação e que executarão o contrato, com as respectivas atas de inscrição e a comprovação de que estão domiciliados na localidade da sede da cooperativa, respeitado o disposto nos arts. 4º, inciso XI, 21, inciso I e 42, §§2º a 6º da Lei n. 5.764, de 1971;

8.6.7.2. A declaração de regularidade de situação do contribuinte individual – DRSCI, para cada um dos cooperados indicados;

8.6.7.3. A comprovação do capital social proporcional ao número de cooperados necessários à prestação do serviço;

8.6.7.4. O registro previsto na Lei n. 5.764, de 1971, art. 107;



ESTADO DO PIAUÍ
Município de Bonfim do Piauí
Agente de Contratação/Equipe de Apoio
Instituído pela Portaria nº 007/2024 de 08 de janeiro de 2024

8.6.7.5. A comprovação de integração das respectivas quotas-partes por parte dos cooperados que executarão o contrato;

8.6.7.6. Os seguintes documentos para a comprovação da regularidade jurídica da cooperativa: a) ata de fundação; b) estatuto social com a ata da assembleia que o aprovou; c) regimento dos fundos instituídos pelos cooperados, com a ata da assembleia; d) editais de convocação das três últimas assembleias gerais extraordinárias; e) três registros de presença dos cooperados que executarão o contrato em assembleias gerais ou nas reuniões seccionais; e f) ata da sessão que os cooperados autorizaram a cooperativa a contratar o objeto da licitação; e

8.6.7.7. A última auditoria contábil-financeira da cooperativa, conforme dispõe o art. 112 da Lei n. 5.764, de 1971, ou uma declaração, sob as penas da lei, de que tal auditoria não foi exigida pelo órgão fiscalizador

9. ESTIMATIVAS DO VALOR DA CONTRATAÇÃO

9.1. O custo estimado total da contratação é de R\$ 102.178,70 (cento e dois mil, cento e setenta e oito reais e setenta centavos), conforme custos unitários apostos na tabela acima.

10. ADEQUAÇÃO ORÇAMENTÁRIA

10.1. As despesas decorrentes da presente contratação correrão à conta de recursos específicos consignados no Orçamento Geral do Município de Bonfim do Piauí/PI.

10.1.1. A contratação será atendida pela seguinte dotação:

Órgão/Unidade Orçamentária 02.07.00 – Secretaria Municipal de Infraestrutura, Transportes e Serviços Públicos;

Programa de Governo 15.122.0009.1022.0000 – Construção e restauração de obras públicas municipais;

Elemento de Despesa 4.4.90.51 – Obras e instalações.

10.2. A dotação relativa aos exercícios financeiros subsequentes será Indicada após aprovação da Lei Orçamentária respectiva e liberação dos créditos correspondentes, mediante apostilamento.

Bonfim do Piauí/PI, 19 de julho de 2024.

Ivonete Ribeiro Antunes Alves
Secretária Municipal de Infraestrutura, Transportes e Serviços Públicos



ESTADO DO PIAUÍ
Município de Bonfim do Piauí
Agente de Contratação/Equipe de Apoio
Instituído pela Portaria nº 007/2024 de 08 de janeiro de 2024

ANEXO II

Minuta de Termo de Contrato

(Processo Administrativo nº.....)

CONTRATO ADMINISTRATIVO Nº/...., QUE
FAZEM ENTRE SI O MUNICÍPIO DE BONFIM DO PIAUI/PI, POR
INTERMÉDIO DA SECRETARIA MUNICIPAL DE INFRAESTRUTURA,
TRANSPORTES E SERVIÇOS PÚBLICOS E A EMPRESA
.....

O Município de Bonfim do Piauí/PI por intermédio da Secretaria Municipal de Infraestrutura, Transportes e Serviços Públicos, com sede na Rua Emílio Baião, s/nº, Centro, na cidade de Bonfim do Piauí, Estado do Piauí, inscrito(a) no CNPJ sob o nº 41.522.210/0001-27, neste ato representado pelo Secretário Municipal de Infraestrutura, Transportes e Serviços Públicos, Sra. Ivonete Ribeiro Antunes Alves, nomeada pela Portaria nº 021/2024, de 10 de abril de 2024, publicada no D.O.M de 26 de abril de 2024, doravante denominado CONTRATANTE, e o(a), inscrito(a) no CNPJ/MF sob o nº, sediado(a) na, doravante designado CONTRATADO, neste ato representado(a) por (nome e função no contratado), conforme atos constitutivos da empresa, tendo em vista o que consta no Processo nº 220.192.033/24-18 e em observância às disposições da Lei nº 14.133, de 1º de abril de 2021, e demais legislação aplicável, resolvem celebrar o presente Termo de Contrato, decorrente da Dispensa de Licitação n. 028/2024, mediante as cláusulas e condições a seguir enunciadas.

1. CLÁUSULA PRIMEIRA - OBJETO (art. 92, I e II)

1.0. O objeto do presente instrumento é a execução de serviços construção de cemitérios nas localidades Lagoinha dos Caju e Recanto, na zona rural do município de Bonfim do Piauí - PI, nas condições estabelecidas no Termo de Referência.



ESTADO DO PIAUÍ
Município de Bonfim do Piauí
Agente de Contratação/Equipe de Apoio
Instituído pela Portaria nº 007/2024 de 08 de janeiro de 2024

1.1. Objeto da contratação:

ITEM	DISCRIMINAÇÃO DOS PRODUTOS	QTD.	UND.	VALOR UNITÁRIO	VALOR TOTAL
1	Execução de serviço de construção de cemitérios nas localidades Lagoinha dos Caju, na zona rural do município de Bonfim do Piauí - PI	1	UND
	Execução de serviço de construção de cemitérios nas localidades Recanto, na zona rural do município de Bonfim do Piauí - PI	1	UND
Valor total					...

1.2. Vinculam esta contratação, independentemente de transcrição:

1.2.1. O Termo de Referência;

1.2.2. Projeto básico/executivo;

1.2.3. A Autorização de Contratação Direta e/ou o Aviso de Dispensa, caso existentes;

1.2.4. A Proposta do contratado;

1.2.5. Eventuais anexos dos documentos supracitados.

2. CLÁUSULA SEGUNDA - VIGÊNCIA E PRORROGAÇÃO

2.1. O prazo de vigência da contratação é de 03 meses contados da sua assinatura, na forma do artigo 105 da Lei nº 14.133, de 2021.

2.1.1. O prazo de vigência findará em/..../.....

3. CLÁUSULA TERCEIRA - MODELOS DE EXECUÇÃO E GESTÃO CONTRATUAIS (art. 92, IV, VII e XVIII)

3.1. O regime de execução contratual, os modelos de gestão e de execução, assim como os prazos e condições de conclusão, entrega, observação e recebimento do objeto constam no Termo de Referência, anexo a este Contrato.

4. CLÁUSULA QUARTA - SUBCONTRATAÇÃO

4.1. Não será admitida a subcontratação do objeto contratual.

5. CLÁUSULA QUINTA - PREÇO

5.1. O valor total da contratação é de R\$...... (.....)

5.2. No valor acima estão incluídas todas as despesas ordinárias diretas e indiretas decorrentes da execução do objeto, inclusive tributos e/ou impostos, encargos sociais, trabalhistas,



ESTADO DO PIAUÍ
Município de Bonfim do Piauí
Agente de Contratação/Equipe de Apoio
Instituído pela Portaria nº 007/2024 de 08 de janeiro de 2024

previdenciários, fiscais e comerciais incidentes, taxa de administração, frete, seguro e outros necessários ao cumprimento integral do objeto da contratação.

5.3. O valor acima é meramente estimativo, de forma que os Pagamentos devidos ao contratado dependerão dos quantitativos efetivamente fornecidos.

6. CLÁUSULA SEXTA - PAGAMENTO (art. 92, V e VI)

6.1. O prazo para pagamento ao contratado e demais condições a ele referentes encontram-se definidos no Termo de Referência, anexo a este Contrato.

7. CLÁUSULA SÉTIMA - REAJUSTE (art. 92, V)

7.1. Os preços contratados são fixos e irreajustáveis no prazo de vigência do contrato.

8. CLÁUSULA OITAVA - OBRIGAÇÕES DO CONTRATANTE (art. 92, X, XI e XIV)

8.1. São obrigações do Contratante:

8.2. Exigir o cumprimento de todas as obrigações assumidas pelo Contratado, de acordo com o contrato e seus anexos;

8.3. Receber o objeto no prazo e condições estabelecidas no Termo de Referência;

8.4. Notificar o Contratado, por escrito, sobre vícios, defeitos ou incorreções verificadas no objeto fornecido, para que seja por ele substituído, reparado ou corrigido, no total ou em parte, às suas expensas;

8.5. Acompanhar e fiscalizar a execução do contrato e o cumprimento das obrigações pelo Contratado;

8.6. Efetuar o pagamento ao Contratado do valor correspondente ao fornecimento do objeto, no prazo, forma e condições estabelecidos no presente Contrato e no Termo de Referência.

8.7. Aplicar ao Contratado as sanções previstas na lei e neste Contrato;

8.8. Cientificar o órgão de representação judicial do Município de Bonfim do Piauí/PI para adoção das medidas cabíveis quando do



ESTADO DO PIAUÍ
Município de Bonfim do Piauí
Agente de Contratação/Equipe de Apoio
Instituído pela Portaria nº 007/2024 de 08 de janeiro de 2024

descumprimento de obrigações pelo Contratado;

8.9. Explicitamente emitir decisão sobre todas as solicitações e reclamações relacionadas à execução do presente Contrato, ressalvados os requerimentos manifestamente impertinentes, meramente protelatórios ou de nenhum interesse para a boa execução do ajuste.

8.9.1. A Administração terá o prazo de 08 (oito) dias, a contar da data do protocolo do requerimento para decidir, admitida a prorrogação motivada, por igual período.

8.10. Responder eventuais pedidos de reestabelecimento do equilíbrio econômico-financeiro feitos pelo contratado no prazo máximo de 08 (oito) dias.

8.11. Notificar os emitentes das garantias quanto ao início de processo administrativo para apuração de descumprimento de cláusulas contratuais.

8.12. A Administração não responderá por quaisquer compromissos assumidos pelo Contratado com terceiros, ainda que vinculados à execução do contrato, bem como por qualquer dano causado a terceiros em decorrência de ato do Contratado, de seus empregados, prepostos ou subordinados.

9. CLÁUSULA NONA - OBRIGAÇÕES DO CONTRATADO (art. 92, XIV, XVI e XVII)

9.1. O Contratado deve cumprir todas as obrigações constantes deste Contrato e em seus anexos, assumindo como exclusivamente seus os riscos e as despesas decorrentes da boa e perfeita execução do objeto, observando, ainda, as obrigações a seguir dispostas:

9.2. Manter preposto aceito pela Administração no local do serviço para representá-lo na execução do contrato.

9.3. A indicação ou a manutenção do preposto da empresa poderá ser recusada pelo órgão ou entidade, desde que devidamente justificada, devendo a empresa designar outro para o exercício da atividade.

9.4. Atender às determinações regulares emitidas pelo fiscal do contrato ou autoridade superior (art. 137, II) e prestar todo esclarecimento ou informação por eles solicitados;



ESTADO DO PIAUÍ
Município de Bonfim do Piauí
Agente de Contratação/Equipe de Apoio
Instituído pela Portaria nº 007/2024 de 08 de janeiro de 2024

9.5. Alocar os empregados necessários ao perfeito cumprimento das cláusulas deste contrato, com habilitação e conhecimento adequados, fornecendo os materiais, equipamentos, ferramentas e utensílios demandados, cuja quantidade, qualidade e tecnologia deverão atender às recomendações de boa técnica e a legislação de regência;

9.6. Reparar, corrigir, remover, reconstruir ou substituir, às suas expensas, no total ou em parte, no prazo fixado pelo fiscal do contrato, os serviços nos quais se verificarem vícios, defeitos ou incorreções resultantes da execução ou dos materiais empregados;

9.7. Responsabilizar-se pelos vícios e danos decorrentes da execução do objeto, de acordo com o Código de Defesa do Consumidor (Lei nº 8.078, de 1990), bem como por todo e qualquer dano causado à Administração ou terceiros, não reduzindo essa responsabilidade a fiscalização ou o acompanhamento da execução contratual pelo Contratante, que ficará autorizado a descontar dos pagamentos devidos ou da garantia, caso exigida no edital, o valor correspondente aos danos sofridos;

9.8. Não contratar, durante a vigência do contrato, cônjuge, companheiro ou parente em linha reta, colateral ou por afinidade, até o terceiro grau, de dirigente do contratante ou do fiscal ou gestor do contrato, nos termos do artigo 48, parágrafo único, da Lei nº 14.133, de 2021;

9.9. Quando não for possível a verificação da regularidade no Sistema de Cadastro de Fornecedores - SICAF, o contratado deverá entregar ao setor responsável pela fiscalização do contrato, até o dia trinta do mês seguinte ao da prestação dos serviços, os seguintes documentos: 1) prova de regularidade relativa à Seguridade Social; 2) certidão conjunta relativa aos tributos federais e à Dívida Ativa da União; 3) certidões que comprovem a regularidade perante a Fazenda Municipal ou Distrital do domicílio ou sede do contratado; 4) Certidão de Regularidade do FGTS - CRF; e 5) Certidão Negativa de Débitos Trabalhistas - CNDT;

9.10. Responsabilizar-se pelo cumprimento das obrigações previstas em



ESTADO DO PIAUÍ
Município de Bonfim do Piauí
Agente de Contratação/Equipe de Apoio
Instituído pela Portaria nº 007/2024 de 08 de janeiro de 2024

Acordo, Convenção, Dissídio Coletivo de Trabalho ou equivalentes das categorias abrangidas pelo contrato, por todas as obrigações trabalhistas, sociais, previdenciárias, tributárias e as demais previstas em legislação específica, cuja inadimplência não transfere a responsabilidade ao Contratante;

9.11. Comunicar ao Fiscal do contrato, no prazo de 24 (vinte e quatro) horas, qualquer ocorrência anormal ou acidente que se verifique no local dos serviços.

9.12. Prestar todo esclarecimento ou informação solicitada pelo Contratante ou por seus prepostos, garantindo-lhes o acesso, a qualquer tempo, ao local dos trabalhos, bem como aos documentos relativos à execução do empreendimento.

9.13. Paralisar, por determinação do Contratante, qualquer atividade que não esteja sendo executada de acordo com a boa técnica ou que ponha em risco a segurança de pessoas ou bens de terceiros.

9.14. Promover a guarda, manutenção e vigilância de materiais, ferramentas, e tudo o que for necessário à execução do objeto, durante a vigência do contrato.

9.15. Conduzir os trabalhos com estrita observância às normas da legislação pertinente, cumprindo as determinações dos Poderes Públicos, mantendo sempre limpo o local dos serviços e nas melhores condições de segurança, higiene e disciplina.

9.16. Submeter previamente, por escrito, ao Contratante, para análise e aprovação, quaisquer mudanças nos métodos executivos que fujam às especificações do memorial descritivo ou instrumento congênere.

9.17. Não permitir a utilização de qualquer trabalho do menor de dezesseis anos, exceto na condição de aprendiz para os maiores de quatorze anos, nem permitir a utilização do trabalho do menor de dezoito anos em trabalho noturno, perigoso ou insalubre;

9.18. Manter durante toda a vigência do contrato, em compatibilidade com as obrigações assumidas, todas as condições exigidas para habilitação na licitação;

9.19. Cumprir, durante todo o período de execução do contrato, a



ESTADO DO PIAUÍ
Município de Bonfim do Piauí
Agente de Contratação/Equipe de Apoio
Instituído pela Portaria nº 007/2024 de 08 de janeiro de 2024

reserva de cargos prevista em lei para pessoa com deficiência, para reabilitado da Previdência Social ou para aprendiz, bem como as reservas de cargos previstas na legislação (art. 116);

9.20. Comprovar a reserva de cargos a que se refere a cláusula acima, no prazo fixado pelo fiscal do contrato, com a indicação dos empregados que preencheram as referidas vagas (art. 116, parágrafo único);

9.21. Guardar sigilo sobre todas as informações obtidas em decorrência do cumprimento do contrato;

9.22. Arcar com o ônus decorrente de eventual equívoco no dimensionamento dos quantitativos de sua proposta, inclusive quanto aos custos variáveis decorrentes de fatores futuros e incertos, devendo complementá-los, caso o previsto inicialmente em sua proposta não seja satisfatório para o atendimento do objeto da contratação, exceto quando ocorrer algum dos eventos arrolados no art. 124, II, d, da Lei nº 14.133, de 2021;

9.23. Cumprir, além dos postulados legais vigentes de âmbito federal, estadual ou municipal, as normas de segurança do Contratante;

10. CLÁUSULA DÉCIMA- GARANTIA DE EXECUÇÃO (art. 92, XII)

10.1. Não haverá exigência de garantia contratual da execução.

11. CLÁUSULA DÉCIMA PRIMEIRA - INFRAÇÕES E SANÇÕES ADMINISTRATIVAS (art. 92, XIV)

11.1. Comete infração administrativa, nos termos da Lei nº 14.133, de 2021, o contratado que:

- a) der causa à inexecução parcial do contrato;
- b) der causa à inexecução parcial do contrato que cause grave dano à Administração ou ao funcionamento dos serviços públicos ou ao interesse coletivo;
- c) der causa à inexecução total do contrato;
- d) ensejar o retardamento da execução ou da entrega do objeto da contratação sem motivo justificado;
- e) apresentar documentação falsa ou prestar declaração falsa durante a execução do contrato;



ESTADO DO PIAUÍ
Município de Bonfim do Piauí
Agente de Contratação/Equipe de Apoio
Instituído pela Portaria nº 007/2024 de 08 de janeiro de 2024

- f) praticar ato fraudulento na execução do contrato;
- g) comportar-se de modo inidôneo ou cometer fraude de qualquer natureza;
- h) praticar ato lesivo previsto no art. 5º da Lei nº 12.846, de 1º de agosto de 2013.

11.2. Serão aplicadas ao contratado que incorrer nas infrações acima descritas as seguintes sanções:

- i. Advertência, quando o contratado der causa à inexecução parcial do contrato, sempre que não se justificar a imposição de penalidade mais grave (art. 156, §2º, da Lei nº 14.133, de 2021);
- ii. Impedimento de licitar e contratar, quando praticadas as condutas descritas nas alíneas “b”, “c” e “d” do subitem acima deste Contrato, sempre que não se justificar a imposição de penalidade mais grave (art. 156, § 4º, da Lei nº 14.133, de 2021);
- iii. Declaração de inidoneidade para licitar e contratar, quando praticadas as condutas descritas nas alíneas “e”, “f”, “g” e “h” do subitem acima deste Contrato, bem como nas alíneas “b”, “c” e “d”, que justifiquem a imposição de penalidade mais grave (art. 156, §5º, da Lei nº 14.133, de 2021).
- iv. multa de até 15% (quinze por cento) do valor contratual, conforme apuração da infração pela Administração.

11.3. A aplicação das sanções previstas neste Contrato não exclui, em hipótese alguma, a obrigação de reparação integral do dano causado ao Contratante (art. 156, §9º, da Lei nº 14.133, de 2021)

11.4. Todas as sanções previstas neste Contrato poderão ser aplicadas cumulativamente com a multa (art. 156, §7º, da Lei nº 14.133, de 2021).

11.4.1. Antes da aplicação da multa será facultada a defesa do interessado no prazo de 15 (quinze) dias úteis, contado da data de sua intimação (art. 157, da Lei nº 14.133, de 2021)

11.4.2. Se a multa aplicada e as indenizações cabíveis forem superiores ao valor do pagamento eventualmente devido pelo Contratante ao Contratado, além da perda desse valor, a diferença



ESTADO DO PIAUÍ
Município de Bonfim do Piauí
Agente de Contratação/Equipe de Apoio
Instituído pela Portaria nº 007/2024 de 08 de janeiro de 2024

será descontada da garantia prestada ou será cobrada judicialmente (art. 156, §8º, da Lei nº 14.133, de 2021).

11.4.3. Previamente ao encaminhamento à cobrança judicial, a multa poderá ser recolhida administrativamente no prazo máximo de 15 (quinze) dias úteis, a contar da data do recebimento da comunicação enviada pela autoridade competente.

11.5. A aplicação das sanções realizar-se-á em processo administrativo que assegure o contraditório e a ampla defesa ao Contratado, observando-se o procedimento previsto no caput e parágrafos do art. 158 da Lei nº 14.133, de 2021, para as penalidades de impedimento de licitar e contratar e de declaração de inidoneidade para licitar ou contratar.

11.6. Na aplicação das sanções serão considerados (art. 156, §1º, da Lei nº 14.133, de 2021):

- a) a natureza e a gravidade da infração cometida;
- b) as peculiaridades do caso concreto;
- c) as circunstâncias agravantes ou atenuantes;
- d) os danos que dela provierem para o Contratante;
- e) a implantação ou o aperfeiçoamento de programa de integridade, conforme normas e orientações dos órgãos de controle.

11.7. Os atos previstos como infrações administrativas na Lei nº 14.133, de 2021, ou em outras leis de licitações e contratos da Administração Pública que também sejam tipificados como atos lesivos na Lei nº 12.846, de 2013, serão apurados e julgados conjuntamente, nos mesmos autos, observados o rito procedimental e autoridade competente definidos na referida Lei (art. 159).

11.8. A personalidade jurídica do Contratado poderá ser desconsiderada sempre que utilizada com abuso do direito para facilitar, encobrir ou dissimular a prática dos atos ilícitos previstos neste Contrato ou para provocar confusão patrimonial, e, nesse caso, todos os efeitos das sanções aplicadas à pessoa jurídica serão estendidos aos seus administradores e sócios com poderes de administração, à pessoa jurídica sucessora ou à empresa do mesmo



ESTADO DO PIAUÍ
Município de Bonfim do Piauí
Agente de Contratação/Equipe de Apoio
Instituído pela Portaria nº 007/2024 de 08 de janeiro de 2024

ramo com relação de coligação ou controle, de fato ou de direito, com o Contratado, observados, em todos os casos, o contraditório, a ampla defesa e a obrigatoriedade de análise jurídica prévia (art. 160, da Lei nº 14.133, de 2021).

11.9. O Contratante deverá, no prazo máximo de 15 (quinze) dias úteis, contado da data de aplicação da sanção, informar e manter atualizados os dados relativos às sanções por ela aplicadas, para fins de publicidade no Cadastro Nacional de Empresas Inidôneas e Suspensas (Ceis) e no Cadastro Nacional de Empresas Punidas (Cnep), instituídos no âmbito do Poder Executivo Federal. (Art. 161, da Lei nº 14.133, de 2021).

11.10. As sanções de impedimento de licitar e contratar e declaração de inidoneidade para licitar ou contratar são passíveis de reabilitação na forma do art. 163 da Lei nº 14.133/21.

11.11. Os débitos do contratado para com a Administração contratante, resultantes de multa administrativa e/ou indenizações, não inscritos em dívida ativa, poderão ser compensados, total ou parcialmente, com os créditos devidos pelo referido órgão decorrentes deste mesmo contrato ou de outros contratos administrativos que o contratado possua com o mesmo órgão ora contratante, na forma da Instrução Normativa SEGES/ME nº 26, de 13 de abril de 2022.

12. CLÁUSULA DÉCIMA SEGUNDA- DA EXTINÇÃO CONTRATUAL (art. 92, XIX)

12.1. O contrato será extinto quando cumpridas as obrigações de ambas as partes, ainda que isso ocorra antes do prazo estipulado para tanto.

12.2. Se as obrigações não forem cumpridas no prazo estipulado, a vigência ficará prorrogada até a conclusão do objeto, caso em que deverá a Administração providenciar a readequação do cronograma fixado para o contrato.

12.2.1. Quando a não conclusão do contrato referida no item anterior decorrer de culpa do contratado:

a) ficará ele constituído em mora, sendo-lhe aplicáveis as



ESTADO DO PIAUÍ
Município de Bonfim do Piauí
Agente de Contratação/Equipe de Apoio
Instituído pela Portaria nº 007/2024 de 08 de janeiro de 2024

respectivas sanções administrativas; e

b) poderá a Administração optar pela extinção do contrato e, nesse caso, adotar as medidas admitidas em lei para a continuidade da execução contratual.

12.4.0 contrato será extinto quando vencido o prazo nele estipulado, observado o art. 75, inciso VIII, da Lei n.º 14.133/2021, independentemente de terem sido cumpridas ou não as obrigações de ambas as partes contraentes.

12.5.0 contrato poderá ser extinto antes de cumpridas as obrigações nele estipuladas, ou antes do prazo nele fixado, por algum dos motivos previstos no artigo 137 da Lei nº 14.133/21, bem como amigavelmente, assegurados o contraditório e a ampla defesa.

12.5.1. Nesta hipótese, aplicam-se também os artigos 138 e 139 da mesma Lei.

12.5.2. A alteração social ou a modificação da finalidade ou da estrutura da empresa não ensejará a extinção se não restringir sua capacidade de concluir o contrato.

12.5.2.1. Se a operação implicar mudança da pessoa jurídica contratada, deverá ser formalizado termo aditivo para alteração subjetiva.

12.6.0 termo de extinção, sempre que possível, será precedido:

12.6.1. Balanço dos eventos contratuais já cumpridos ou parcialmente cumpridos;

12.6.2. Relação dos pagamentos já efetuados e ainda devidos;

12.6.3. Indenizações e multas.

12.7. A extinção do contrato não configura óbice para o reconhecimento do desequilíbrio econômico-financeiro, hipótese em que será concedida indenização por meio de termo indenizatório (art. 131, caput, da Lei n.º 14.133, de 2021).

12.8.0 contrato poderá ser extinto:

12.8.1. caso se constate que o contratado mantém vínculo de natureza técnica, comercial, econômica, financeira, trabalhista ou civil com dirigente do órgão ou entidade contratante ou com agente



ESTADO DO PIAUÍ
Município de Bonfim do Piauí
Agente de Contratação/Equipe de Apoio
Instituído pela Portaria nº 007/2024 de 08 de janeiro de 2024

público que tenha desempenhado função na licitação no processo de contratação direta ou atue na fiscalização ou na gestão do contrato, ou que deles seja cônjuge, companheiro ou parente em linha reta, colateral ou por afinidade, até o terceiro grau (art. 14, inciso IV, da Lei n.º 14.133, de 2021);

12.8.2. caso se constate que a pessoa jurídica contratada possui administrador ou sócio com poder de direção, familiar de detentor de cargo em comissão ou função de confiança que atue na área responsável pela demanda ou contratação ou de autoridade a ele hierarquicamente superior no âmbito do órgão contratante (art. 3º, § 3º, do Decreto n.º 7.203, de 4 de junho de 2010).

13. CLÁUSULA DÉCIMA TERCEIRA – DOTAÇÃO ORÇAMENTÁRIA (art. 92, VIII)

13.1. As despesas decorrentes da presente contratação correrão à conta de recursos específicos consignados no Orçamento Geral do Município deste exercício, na dotação abaixo discriminada:

Órgão/Unidade Orçamentária 02.07.00 – Secretaria Municipal de Infraestrutura, Transportes e Serviços Públicos;

Programa de Governo 15.122.0009.1022.0000 – Construção e restauração de obras públicas municipais;

Elemento de Despesa 4.4.90.51 – Obras e instalações.

13.2. A dotação relativa aos exercícios financeiros subsequentes será indicada após aprovação da Lei Orçamentária respectiva e liberação dos créditos correspondentes, mediante apostilamento.

14. CLÁUSULA DÉCIMA QUARTA – DOS CASOS OMISSOS (art. 92, III)

14.1. Os casos omissos serão decididos pelo contratante, segundo as disposições contidas na Lei nº 14.133, de 2021, e demais normas federais aplicáveis e, subsidiariamente, segundo as disposições contidas na Lei nº 8.078, de 1990 – Código de Defesa do Consumidor – e normas e princípios gerais dos contratos.

15. CLÁUSULA DÉCIMA QUINTA – ALTERAÇÕES

15.1. Eventuais alterações contratuais reger-se-ão pela disciplina dos arts. 124 e seguintes da Lei nº 14.133, de 2021.

15.2. O contratado é obrigado a aceitar, nas mesmas condições



ESTADO DO PIAUÍ
Município de Bonfim do Piauí
Agente de Contratação/Equipe de Apoio
Instituído pela Portaria nº 007/2024 de 08 de janeiro de 2024

contratuais, os acréscimos ou supressões que se fizerem necessários, até o limite de 25% (vinte e cinco por cento) do valor inicial atualizado do contrato.

15.3. As alterações contratuais deverão ser promovidas mediante Celebração de termo aditivo, submetido à prévia aprovação da consultoria jurídica do contratante, salvo nos casos de justificada necessidade de antecipação de seus efeitos, hipótese em que a formalização do aditivo deverá ocorrer no prazo máximo de 1 (um) mês (art. 132 da Lei nº 14.133, de 2021).

15.4. Registros que não caracterizam alteração do contrato podem ser realizados por simples apostila, dispensada a celebração de termo aditivo, na forma do art. 136 da Lei nº 14.133, de 2021.

16. CLÁUSULA DÉCIMA SEXTA – PUBLICAÇÃO

16.1. Incumbirá ao contratante divulgar o presente instrumento no sítio oficial na Internet, em atenção ao art. 91, caput, da Lei n.º 14.133, de 2021, e ao art. 8º, §2º, da Lei n. 12.527, de 2011, c/c art. 7º, §3º, inciso V, do Decreto n. 7.724, de 2012.

17. CLÁUSULA DÉCIMA SÉTIMA– FORO (art. 92, §1º)

17.1. Fica eleito o Foro da Comarca de São Raimundo Nonato, Estado do Piauí, para dirimir os litígios que decorrerem da execução deste Termo de Contrato que não puderem ser compostos pela conciliação, conforme art. 92, §1º, da Lei nº 14.133/21.

[Local], [dia] de [mês] de [ano].

Representante legal do CONTRATANTE

Representante legal do CONTRATADO

TESTEMUNHAS:

1-

2-



ESTADO DO PIAUÍ
Município de Bonfim do Piauí
Agente de Contratação/Equipe de Apoio
Instituído pela Portaria nº 007/2024 de 08 de janeiro de 2024

ANEXO III

DECLARAÇÃO

Superveniência de Fato Impeditivo da Habilitação

O(a) _____, inscrito no CNPJ/MF sob o nº.
_____, sediada à _____, nº
_____, Bairro _____, CEP: _____ Cidade
_____, Estado _____ **DECLARA** sob as penas da Lei, que até a
presente data inexistem fatos impeditivos para sua habilitação no
presente Processo Licitatório, estando ciente da obrigatoriedade de
declarar ocorrências posteriores.

Local, ____ de _____ de _____.

Assinatura do Representante Legal da Empresa

CPF nº _____

Cargo: _____

OBS.: Com timbre da empresa.



ESTADO DO PIAUÍ
Município de Bonfim do Piauí
Agente de Contratação/Equipe de Apoio
Instituído pela Portaria nº 007/2024 de 08 de janeiro de 2024

ANEXO IV

DECLARAÇÃO

**Emprego de menores nos termos do inciso XXXIII, do art. 7º da
Constituição Federal**

O(a) _____, inscrito no CNPJ/MF sob o nº.
_____, sediada à _____, nº
_____, Bairro _____, CEP: _____ Cidade
_____, Estado _____ por intermédio de seu representante
legal o Sr. _____ portador do CPF nº _____,
DECLARA, para fins do disposto no inciso V do art. 27 da Lei nº.
8.666, de 21 de junho de 1993, acrescido pela Lei nº. 9.854, de 27
de outubro de 1999, que não possui em seu quadro de pessoal
empregado(s) com menos de 18 (dezoito) anos em trabalho noturno,
perigoso ou insalubre e de 16 (dezesesseis) anos em qualquer trabalho,
salvo na condição de aprendiz, a partir dos 14 anos nos termos do
inciso XXXIII, do art. 7º da Constituição Federal

Local, ____ de _____ de _____.

Assinatura do Representante Legal da Empresa

CPF nº _____

Cargo: _____

OBS.: Com timbre da empresa.



ESTADO DO PIAUÍ
Município de Bonfim do Piauí
Agente de Contratação/Equipe de Apoio
Instituído pela Portaria nº 007/2024 de 08 de janeiro de 2024

ANEXO V

DECLARAÇÃO DE CIÊNCIA E CONCORDA COM O AVISO DE CONTRATAÇÃO DIRETA

D E C L A R A Ç Ã O

O(a) _____, inscrito no CNPJ/MF sob o nº.
_____, sediada à _____, nº
_____, Bairro _____, CEP: _____ Cidade
_____, Estado _____ por intermédio de seu representante
legal o Sr. _____ portador do CPF nº _____
abaixo assinado, para fins de participação na Dispensa 028/2024 para
a execução de serviços construção de cemitérios nas localidades
Lagoinha dos Caju e Recanto, na zona rural do município de Bonfim do
Piauí - PI DECLARA, estar ciente e em concordância com as condições
contidas no Aviso de Contratação Direta e seus anexos.

Local, ____ de _____ de _____.

Assinatura do Representante Legal da Empresa

CPF nº _____

Cargo: _____

OBS.: Com timbre da empresa.



ESTADO DO PIAUÍ
Município de Bonfim do Piauí
Agente de Contratação/Equipe de Apoio
Instituído pela Portaria nº 007/2024 de 08 de janeiro de 2024

ANEXO VI

PORJETOS/ORÇAMENTOS



PREFEITURA MUNICIPAL DE BONFIM DO PIAUÍ - PI
RUA EMILIO BAIÃO PALACIO SABIA - CENTRO - Bonfim do Piauí / PI
CEP: 64.775-000 / CNPJ: 41.522.210/0001-27

PROJETO BÁSICO

1 - TÍTULO:

CONSTRUÇÃO DE CEMITÉRIOS NAS LOCALIDADES CAJU E RECANTO, ZONA RURAL DO MUNICÍPIO DE BONFIM DO PIAUÍ - PI.

2 - IDENTIFICAÇÃO DO OBJETO:

O projeto tem com objetivo a contratação de empresa especializada para construção de cemitérios na zona rural do município de Bonfim do Piauí - PI, com planilha orçamentaria composta por os seguintes itens:

- ADMINISTRAÇÃO E PLACA DE OBRA;
- SERVIÇOS PRELIMINARES;
- FUNDAÇÃO;
- VEDAÇÃO E ESTRUTURA;
- REVESTIMENTOS;
- CALÇADA;
- ESQUADRIA;
- PINTURAS;
- FINALIZAÇÃO.

3 - JUSTIFICATIVA:

Nos locais já possuem cemitérios com proteção em cerca de madeira, e suas capacidades estão esgotadas, surgindo a necessidade de uma ampliação e modificação nos cemitérios, com a construção dessa obra os moradores das localidades não terão a necessidade de se deslocar para outras regiões para realizarem seus atos religiosos e familiares.



1 – FUNDAMENTO LEGAL:

Tendo em vista a Lei nº 14.133 de 1º de Abril de 2021, para licitação na modalidade concorrência, e o disposto no art. 8º, inc. II, do Decreto nº 3.555/2000, c/c a disposição contida no art. 9º, inciso I, do Decreto nº 5.450/2005, para licitação na modalidade pregão, seguem os estudos preliminares realizados, contendo os elementos capazes de propiciar a avaliação do custo pela Administração, considerando o preço atualmente praticado, a definição de métodos, a estratégia de suprimento e o prazo de execução do contrato, quando for o caso.

2 – DEFINIÇÕES:

CONTRATANTE – Pessoa jurídica de direito público, contratante dos serviços e obras a que se refere esta Especificação Técnica;

CONTRATADA – Pessoa jurídica de direito privado contratada e encarregada pela execução das obras conforme os termos do contrato firmado;

FISCALIZAÇÃO – Setores técnicos competentes do município, ou por ele determinados, encarregados da fiscalização dos serviços e obras contratados;

EMPRESA ESPECIALIZADA – Pessoa jurídica subcontratada pela CONTRATADA ou pelo CONTRATANTE, para executar serviços técnicos específicos necessários para o cumprimento do contrato;

FABRICANTE – Pessoa jurídica que produz qualquer material ou equipamento utilizados pela CONTRATADA na execução das obras e dos serviços contratados e fiscalizados pela Prefeitura Municipal de Bonfim do Piauí - PI.

3 – ATRIBUIÇÕES:

- **CONTRATANTE**
 - ✓ Disponibilizar o local das obras;
 - ✓ Aprovar as medições em tempo hábil;
 - ✓ Efetuar os pagamentos devidos à CONTRATADA, conforme estabelecido em Contrato Administrativo;
 - ✓ Designar um representante para acompanhar e fiscalizar a execução deste Contrato;
 - ✓ Notificar a CONTRATADA, imediatamente, sobre as faltas e defeitos observados na execução do contrato;



- ✓ Reter os tributos e contribuições sobre os pagamentos mensalmente efetuados, utilizando-se as alíquotas previstas para cada tipo de serviço, conforme legislação;
 - ✓ Aplicar penalidades, conforme o caso.
 - ✓ Fornecer Planilhas, Cronograma Físico- Financeiro e Caderno de Especificações Técnicas, necessários à execução das obras;
 - ✓ Solicitar ou autorizar horário especial de trabalho;
 - ✓ Solicitar a apresentação, por parte da CONTRATADA, dos documentos de habilitação exigidos na contratação, para que estas condições sejam mantidas durante a vigência do contrato;
 - ✓ Verificar se os materiais utilizados na execução dos serviços correspondem aos apresentados na proposta da CONTRATADA.
 - ✓ Efetuar os pagamentos nas condições e preços pactuados (conforme Cronograma Físico-Financeiro);
 - ✓ Emitir termos de “Autorização de Início das Obras” e Termo de Recebimento;
 - ✓ Acompanhar e fiscalizar a perfeita execução deste contrato, através de Comissão designada para este fim.
- **CONTRATADA**
 - ✓ Efetuar análise minuciosa de todo o projeto básico e Caderno de Especificações Técnicas, esclarecendo junto à CONTRATANTE toda e qualquer dúvida sobre detalhes construtivos, materiais a serem aplicados e, possíveis interferências que porventura não tenham sido suficientemente esclarecidas;
 - ✓ Apresentar as composições de preços unitários dos serviços, a composição da taxa de BDI, conforme apresentado neste termo de referência, e a composição dos encargos sociais;
 - ✓ Apresentar cronograma de execução dos serviços no tempo estabelecido pela CONTRATANTE e cumprir os prazos e as etapas nele estabelecidos e aprovados pela CONTRATANTE;



- ✓ Executar os serviços, em atraso, à noite e/ou em finais de semana e feriados conforme determinado pela CONTRATANTE, sendo de responsabilidade da CONTRATADA toda e qualquer despesa vinculada aos seus funcionários, inclusive trabalhistas, decorrentes do novo horário, sem prejuízo de eventuais sanções contratuais e legais, em caso de atraso de execução quanto ao Cronograma Físico-Financeiro por culpa da CONTRATADA;
- ✓ Cumprir as exigências de qualidade na execução dos serviços postas neste Projeto Básico, no Caderno de Especificações Técnicas, no Edital do certame e no futuro Contrato, sempre com pessoal qualificado e habilitado;
- ✓ Utilizar nos serviços materiais novos, comprovadamente de primeira qualidade, que estejam de acordo com as especificações e normas técnicas, que atendam aos requisitos mínimos de desempenho das Normas Brasileiras correspondentes e que, se possível, estejam qualificados no Programa Brasileiro de Qualidade e Produtividade do Habitat (PBQP-H).
- ✓ Ler e atentar para as referências citadas nas especificações técnicas. Podendo utilizar produto ou material similar ao especificado, desde que aprovado previamente pela FISCALIZAÇÃO; se necessário a CONTRATADA providenciará, a suas expensas, atestado de similaridade de desempenho dos materiais apresentados, junto a instituições ou fundações capacitadas para este fim;
- ✓ Utilizar ferramentas e equipamentos próprios na execução dos serviços, não podendo se servir dos pertencentes da CONTRATANTE a qualquer título e ainda que temporariamente;
- ✓ Retirar, somente mediante autorização formal e/ou escrita da FISCALIZAÇÃO, as máquinas e os equipamentos que levar para o local dos serviços ou as instalações por ele executadas e destinadas ao desenvolvimento de seus trabalhos;
- ✓ Interromper, total ou parcialmente, a execução dos serviços, quando a FISCALIZAÇÃO autorizar ou determinar no Diário de Obra ou por outro meio indicado pela CONTRATANTE, sempre que:



- Assim estiver previsto e determinado neste projeto básico, Caderno de Especificações Técnicas, no contrato ou em normas técnicas;
 - For necessário para execução correta e fiel dos trabalhos;
 - Houver alguma falta cometida pelo CONTRATADO, desde que esta, a juízo da FISCALIZAÇÃO, possa comprometer a qualidade dos trabalhos subsequentes;
-
- ✓ Reparar, corrigir, remover, refazer ou substituir, às suas expensas, no total ou em parte, os serviços efetuados que a juízo do representante do CONTRATANTE, não forem considerados satisfatórios ou apresentarem vícios, defeitos ou incorreções resultantes da execução ou dos materiais utilizados, no prazo máximo de 5 (cinco) dias, contados da ciência pela CONTRATADA, verbal e/ou escrito, ou no prazo para tanto estabelecido pela fiscalização sem qualquer acréscimo no preço contratado;
 - ✓ Responder, em relação aos seus funcionários, por todas as despesas decorrentes da execução do serviço e por outras correlatas, tais como salários, seguros de acidentes, tributos, indenizações, vale-refeição, vales-transportes e outras que porventura venham a ser criadas e exigidas pelo Poder Público;
 - ✓ Apresentar, no primeiro dia de execução dos serviços, relação completa dos empregados designados para atuar junto à CONTRATANTE – contendo nome completo, RG, CPF e cargo/função.
 - ✓ Manter no escritório do canteiro de obras à disposição da FISCALIZAÇÃO e sob sua responsabilidade o DIÁRIO DE OBRAS dotado de páginas numeradas, onde deverão ser anotados, pelo engenheiro responsável por parte da CONTRATADA e pela FISCALIZAÇÃO, todos os eventos e fatos intervenientes que historiem o andamento da obra, tais como: pedidos de vistoria, impugnações, autorizações, notificações, dias e períodos de chuva, ocorrências diversas que impliquem no andamento da obra etc.
 - ✓ Não subcontratar parte do objeto do contrato, salvo se previamente autorizado pela CONTRATANTE e desde que se verifique, quanto à EMPRESA ESPECIALIZADA, o atendimento a todas as condições de habilitação constantes do edital e imposta às concorrentes que participaram do certame (Decisão TCU n.º 351/2002-Plenário e Acórdão TCU n.º 1.978/2004-Plenário);



- ✓ Arcar com os eventuais prejuízos perante a CONTRATANTE e/ou terceiros, causados por seus empregados na execução dos serviços;
- ✓ Respeitar as Normas e procedimentos da CONTRATANTE, inclusive de acesso às suas dependências e os horários determinados por esta.
- ✓ Velar para que os serviços e as instalações que seus empregados venham utilizar, inclusive sanitários, permaneçam sempre limpos e arrumados, com os materiais estocados e empilhados em local apropriado, por tipo e qualidade;
- ✓ Proceder à limpeza final do local dos serviços, após o término, por completo, de todos os trabalhos, removendo as suas expensas, todo entulho produzido pela execução dos serviços;
- ✓ Não divulgar nem fornecer dados ou informações obtidas em razão do contrato, e não utilizar o nome da CONTRATANTE para fins comerciais ou em campanhas e material de publicidade, salvo com autorização prévia e desde que resguardado o interesse público;
- ✓ Instalar placa de identificação da obra com os dados necessários e de acordo com a legislação pertinente, bem como providenciar, por conta própria, toda a sinalização necessária à execução da obra, no sentido de evitar qualquer tipo de acidente, atendendo as normas de segurança e medicina do trabalho.
- ✓ Responsabilizar-se por todo transporte e pessoal necessários à prestação dos serviços contratados, bem como por ensaios, testes ou provas técnicas em laboratório, caso necessários e solicitados pela FISCALIZAÇÃO;
- ✓ Fornecer e exigir dos empregados o uso de todos os equipamentos de segurança, uniformes, recomendados pelas normas regulamentares, quando for o caso, afastando do serviço aqueles empregados que se negarem a usá-los;
- ✓ Manter ininterrupto serviço de vigilância no canteiro de obras, cabendo-lhe integral responsabilidade pela guarda da obra, de seus materiais e equipamentos, até a entrega definitiva à CONTRATANTE;



- ✓ Entregar ao final das obras as chaves de todas as portas devidamente numeradas, juntamente com planilha de identificação das portas e chaves.

4 - PRAZO DE EXECUÇÃO E DAS NORMAS DE MEDIÇÃO:

4.1. O prazo para execução dos serviços de engenharia será de 90 (noventa) dias corridos a contar do início efetivo dos serviços após a emissão da Ordem de Serviço (OS);

4.2. A CONTRATADA deve iniciar os serviços no prazo máximo de 03 dias após o recebimento da OS;

4.3. As medições serão realizadas a cada 30 (trinta) dias, contados a partir do início efetivo dos serviços. As medições terão como base os serviços efetivamente realizados e concluídos satisfatoriamente no período, assim considerados aqueles formalmente aprovados pela FISCALIZAÇÃO, dentro do prazo estipulado;

4.4. A CONTRATADA deverá apresentar planilha de medição contendo a especificação do serviço realizado, seu quantitativo, preço unitário, preço total por serviço e valor total da medição.

5 - PREÇO:

5.1. O preço global para total execução dos serviços foi orçado em R\$ 116.847,33 (cento e dezesseis mil e oitocentos e quarenta e sete reais e trinta e tres centavos), conforme composições de preços elaborada com base nas tabelas SINAPI - 05/2024 - Piauí - ORSE - 03/2024, utilizada em obras públicas e serviços de engenharia executados com recursos do Orçamento Geral da União, conforme disposto no art. 127 da Lei n.º 12.309/2010, Lei de Diretrizes Orçamentárias de 2011, já acrescidos de 22,21%, referente à bonificação, despesas indiretas e encargos sociais;

5.2. Os proponentes deverão tomar como referência para elaboração de suas propostas o Caderno de Especificação Técnica, o Projeto, a Planilha e o Cronograma Físico-Financeiro, apresentados por esta Seção Judiciária;

5.3. Os preços de insumos ou composições não existentes nas tabelas SINAPI - 05/2024 - Piauí - ORSE - 03/2024 - Sergipe, foram retirados de cotações no mercado local. A planilha de composição de preços unitários apresenta os insumos codificados conforme a base de pesquisa;



6 – PAGAMENTO:

6.1. O pagamento será efetuado de acordo com o Cronograma Físico-Financeiro, em 3 parcelas, sendo com 30 (trinta) dias após o início da obra (OS), em parcela proporcional aos serviços executados, desde que a CONTRATADA:

6.1.1. Apresente a CONTRATANTE à nota fiscal devidamente preenchida;

6.1.2. Indique o banco, agência e conta bancária da empresa;

6.1.3. Disponibilize as certidões CND (INSS), CRF (FGTS) e conjunta da Receita Federal (RFB), atualizadas e em vigência;

6.2. O pagamento será condicionado, ainda, ao atesto na referida nota fiscal pela FISCALIZAÇÃO deste Município.

7 – ACOMPANHAMENTO DA EXECUÇÃO:

7.1. A EMPRESA(S) VENCEDORA(S) DA LICITAÇÃO será a única e exclusiva responsável pela execução de todos os serviços, a PREFEITURA MUNICIPAL DE BONFIM DO PIAUI – PI reserva-se o direito de plenitude desta responsabilidade, exercer a mais ampla e completa fiscalização sobre os serviços;

7.2. A FISCALIZAÇÃO pode sustar qualquer trabalho que esteja sendo executado em desacordo com o especificado, sempre que essa medida se tornar necessária;

7.3. A FISCALIZAÇÃO velará pelo controle dos materiais utilizados nos serviços, podendo adotar procedimentos técnicos consagrados e também o seguinte:

7.3.1. Se julgar necessário, a FISCALIZAÇÃO poderá solicitar à CONTRATADA a apresentação de informação, por escrito, dos locais de origem dos materiais ou de certificados de ensaios relativos aos mesmos que comprovem a qualidade e/ou similaridade dos materiais empregados. Os ensaios e as verificações serão providenciados pela CONTRATADA, sem ônus para a CONTRATANTE, e executados por laboratórios aprovados pela FISCALIZAÇÃO;



7.3.2. Os materiais que não atenderem às especificações não poderão ser estocados no local de realização dos serviços;

7.3.3. Os materiais inflamáveis só poderão ser depositados em áreas autorizadas pela FISCALIZAÇÃO, devendo a CONTRATADA providenciar para estas áreas os dispositivos de proteção contra incêndios determinados pelos órgãos competentes;

7.4. A CONTRATADA deverá levar em conta todas as precauções e zelar permanentemente para que as suas operações não provoquem danos físicos ou materiais a terceiros, cabendo-lhe, exclusivamente, todos os ônus para reparação de eventuais danos causados.

8 - SERVIÇOS A SEREM EXECUTADOS PELA CONTRATADA:

Os serviços deverão ser executados nos termos fixados nos Projetos e no Caderno de Especificações, Planilha Orçamentária, Cronograma Físico-financeiro, Composições de Preços Unitários (elaborados pelo engenheiro civil responsável pela Prefeitura Municipal de Bonfim do Piauí - PI).

8.1. PRELIMINARES

8.1.1. Contratação de mão-de-obra, atentando-se para a devida formalização, com fornecimento dos vales-transportes relativos ao mês de início da prestação dos serviços, aquisição de ferramentas, uniformes padronizados, crachás de identificação no qual deverá constar o nome e atividade exercida pelo empregado da contratada e equipamentos, inclusive os de proteção individual e coletivo necessários, na forma do art. 166 da CLT;

8.2. TÉCNICOS PROFISSIONAIS

8.2.1. Execução e administração da obra, com o Registro da devida Anotação de Responsabilidade Técnica (ART) junto ao CREA;

8.2.2. Leitura e interpretação dos projetos (consulta aos projetistas quanto às dúvidas suscitadas);

8.2.3. Aplicação das Normas de Segurança e Medicina do Trabalho;

11.2.4. Outros serviços técnicos afins.



8.3. DE EXECUÇÃO

8.3.1. Os serviços deverão ser executados conforme as especificações definidas nos Projetos, Caderno de Especificações, Planilha Orçamentária e Cronograma Físico-Financeiro, cabendo à CONTRATADA total responsabilidade pela perfeita execução e funcionamento dos mesmos, sem qualquer ônus adicional à CONTRATANTE;

8.3.2. Será admitida equivalência de materiais propostos nas especificações técnicas, desde que para isso haja solicitação prévia e acatamento da fiscalização e dos projetistas;

8.3.3. A execução dos serviços deverá ser realizada conforme diretrizes definidas nas especificações/planilhas, projetos complementares, se for o caso, e seus anexos;

8.3.4. Fazem parte da empreitada por preço unitário todos os elementos desenhados nos projetos, nos detalhes e/ou constantes neste caderno de especificações técnicas e/ou constantes na planilha orçamentária, mesmo que não sejam relacionados na proposta da CONTRATADA.

8.3.5. Os serviços a serem executados deverão ser rigorosamente executados de acordo com o que se segue:

8.3.5.1. Às Normas e as Especificações constantes deste Termo de Referência / Projeto Básico, do Caderno de Especificações Técnicas, do Edital do Certame e do futuro Contrato;

8.3.5.2. Às Normas da ABNT;

8.3.5.3. As Normas de Corpo de Bombeiros;

8.3.5.4. As Normas de Segurança e Medicina do Trabalho;

8.3.5.5. Às disposições legais da União, do Estado Piauí e da cidade de Bonfim do Piauí;

8.3.5.6. Aos Regulamentos das empresas concessionárias;

8.3.5.7. Às Prescrições e Recomendações dos fabricantes;



8.3.5.8. Às Prescrições e Recomendações da CONTRATANTE no Diário de Obra;

8.3.5.9. Às Normas Internacionais consagradas, na falta das Normas da ABNT;

8.3.6. Será admitida a subcontratação para execução de serviços técnicos específicos como a instalação dos equipamentos de ar condicionado, instalação do elevador de carga, entre outros, desde que:

8.3.6.1. A contratação seja previamente aprovada pela CONTRATANTE;

8.3.6.2. A empresa subcontratada atenda à todas as condições de habilitação constantes do edital e impostas às concorrentes que participaram do certame (Decisão TCU n.º 351/2002-Plenário e Acórdão TCU n.º 1.978/2004-Plenário), bem como as exigências do item 4 – Qualificação Técnica Exigida deste Projeto Básico/Termo de Referência.

8.4. FINAIS

8.4.1. Correção de irregularidades de execução apontadas pela FISCALIZAÇÃO no Termo de Recebimento Provisório das Obras;

Bonfim do Piauí – PI, 09 de julho de 2024.

José Victor Costa Silva
Engº Civil - CREA - PI
Registro no CREA 31445

JOSÉ VICTOR COSTA SILVA
CREA-PI: 31.445
RN: 1916659233

PREFEITURA MUNICIPAL DE BONFIM DO PIAUI
CNPJ: 41.522.210/0001-27



Obra
CONSTRUÇÃO DE CEMITERIOS NAS LOCALIDADES CAJU E RECANTO,
ZONA RURAL DO MUNICIPIO DE BONFIM DO PIAUI - PI

Bancos
SINAPI - 05/2024 - Piauí
ORSE - 03/2024 - Sergipe

B.D.I.
22,21%

Encargos Sociais
Não Desonerado: embutido nos preços
unitário dos insumos de mão de obra, de
acordo com as bases.

Planilha Orçamentária Resumida

Item	Descrição	Total	Peso (%)
1	CONSTRUÇÃO - CEMITERIO LOCALIDADE CAJU	55.847,42	47,80 %
2	CONSTRUÇÃO - CEMITERIO NA LOCALIDADE RECANTO	60.999,91	52,20 %

Total sem BDI 95.620,35
Total do BDI 21.226,98
Total Geral 116.847,33

José Victor Costa Silva
Engº Civil - CREA - PI
Registro no CREA 31445

JOSE VICTOR COSTA SILVA



Obra
**CONSTRUÇÃO DE CEMITERIOS NAS LOCALIDADES CAJU E RECANTO,
 ZONA RURAL DO MUNICÍPIO DE BONFIM DO PIAUÍ - PI**

Bancos
 SINAPI - 05/2024 - Piauí
 ORSE - 03/2024 - Sergipe

B.D.I.
 22,21%

Encargos Sociais
 Não Desonerado: embutido nos
 preços unitário dos insumos de
 mão de obra, de acordo com as
 bases.

Orçamento Sintético

Item	Código	Banco	Descrição	Und	Quant.	Valor Unit	Valor Unit com BDI	Total	Peso (%)
1			CONSTRUÇÃO - CEMITERIO LOCALIDADE CAJU					55.847,42	47,80 %
1.1			ADMINISTRAÇÃO E PLACA DE OBRA					7.810,66	6,68 %
1.1.1	90777	SINAPI	ENGENHEIRO CIVIL DE OBRA JUNIOR COM ENCARGOS COMPLEMENTARES	H	20	121,14	148,04	2.960,80	2,53 %
1.1.2	90780	SINAPI	MESTRE DE OBRAS COM ENCARGOS COMPLEMENTARES	H	60	50,54	61,76	3.705,60	3,17 %
1.1.3	103689	SINAPI	FORNECIMENTO E INSTALAÇÃO DE PLACA DE OBRA COM CHAPA GALVANIZADA E ESTRUTURA DE MADEIRA. AF_03/2022_PS	m²	3	312,11	381,42	1.144,26	0,98 %
1.2			SERVIÇOS PRELIMINARES					738,56	0,63 %
1.2.2	4816	ORSE	Locação de muro, inclusive execução de gabarito de madeira	m	68	1,10	1,34	91,12	0,08 %
1.2.3	5875	SINAPI	RETROESCAVADEIRA SOBRE RODAS COM CARREGADEIRA, TRAÇÃO 4X4, POTÊNCIA LÍQ. 72 HP, CAÇAMBA CARREG. CAP. MÍN. 0,79 M3, CAÇAMBA RETRO CAP. 0,18 M3, PESO OPERACIONAL MÍN. 7.140 KG, PROFUNDIDADE ESCAVAÇÃO MÁX. 4,50 M - CHP DIURNO. AF_06/2014	CHP	4	132,45	161,86	647,44	0,55 %
1.3			FUNDAÇÃO					11.648,48	9,97 %
1.3.1	2497	ORSE	Escavação manual de vala ou cava em material de 1ª categoria, profundidade até 1,50m	m³	8,71	52,11	63,68	554,65	0,47 %
1.3.2	3082	ORSE	Enrocamento com pedra de mão arrumada manualmente	m³	1,6	381,83	466,63	746,60	0,64 %
1.3.3	9103	ORSE	Concreto ciclópico com concreto de fck=10Mpa e 50% de pedra de mão	m³	2,23	643,59	786,53	1.753,96	1,50 %
1.3.4	103335	SINAPI	ALVENARIA DE VEDAÇÃO DE BLOCOS CERÂMICOS FURADOS NA HORIZONTAL DE 14X9X19 CM (ESPESSURA 14 CM, BLOCO DEITADO) E ARGAMASSA DE ASSENTAMENTO COM PREPARO MANUAL. AF_12/2021	m²	27,2	140,43	171,61	4.667,79	3,99 %
1.3.5	6457	ORSE	Concreto armado fck=15MPa fabricado na obra, adensado e lançado, para Uso Geral, com formas planas em compensado resinado 12mm (05 usos)	m³	1,34	2.397,08	2.929,47	3.925,48	3,36 %
1.4			VEDAÇÃO E ESTRUTURA					19.954,05	17,08 %
1.4.1	103329	SINAPI	ALVENARIA DE VEDAÇÃO DE BLOCOS CERÂMICOS FURADOS NA HORIZONTAL DE 9X19X19 CM (ESPESSURA 9 CM) E ARGAMASSA DE ASSENTAMENTO COM PREPARO MANUAL. AF_12/2021	m²	118	87,84	107,34	12.666,12	10,84 %
1.4.2	6457	ORSE	Concreto armado fck=15MPa fabricado na obra, adensado e lançado, para Uso Geral, com formas planas em compensado resinado 12mm (05 usos)	m³	1,29	2.397,08	2.929,47	3.779,01	3,23 %
1.4.3	304	ORSE	Rufo de concreto armado fck=20mpa l=30cm e h=5cm	m	76	37,78	46,17	3.508,92	3,00 %
1.5			REVESTIMENTOS					5.458,16	4,67 %
1.5.1	87893	SINAPI	CHAPISCO APLICADO EM ALVENARIA (SEM PRESENÇA DE VÃOS) E ESTRUTURAS DE CONCRETO DE FACHADA, COM COLHER DE PEDREIRO. ARGAMASSA TRAÇO 1:3 COM PREPARO MANUAL. AF_10/2022	m²	170	7,29	8,90	1.513,00	1,29 %
1.5.2	87794	SINAPI	EMBOÇO OU MASSA ÚNICA EM ARGAMASSA TRAÇO 1:2:8, PREPARO MANUAL, APLICADA MANUALMENTE EM PANOS CEGOS DE FACHADA (SEM PRESENÇA DE VÃOS), ESPESSURA DE 25 MM. AF_09/2022	m²	76	42,48	51,91	3.945,16	3,38 %
1.6			CALÇADA					3.168,21	2,71 %
1.6.1	2497	ORSE	Escavação manual de vala ou cava em material de 1ª categoria, profundidade até 1,50m	m³	1,54	52,11	63,68	98,06	0,08 %
1.6.2	103335	SINAPI	ALVENARIA DE VEDAÇÃO DE BLOCOS CERÂMICOS FURADOS NA HORIZONTAL DE 14X9X19 CM (ESPESSURA 14 CM, BLOCO DEITADO) E ARGAMASSA DE ASSENTAMENTO COM PREPARO MANUAL. AF_12/2021	m²	6,6	140,43	171,61	1.132,62	0,97 %
1.6.4	11449	ORSE	Compactação manual com placa vibratória sem controle do grau de compactação	m³	5	12,14	14,83	74,15	0,06 %
1.6.5	94990	SINAPI	EXECUÇÃO DE PASSEIO (CALÇADA) OU PISO DE CONCRETO COM CONCRETO MOLDADO IN LOCO, FEITO EM OBRA, ACABAMENTO CONVENCIONAL, NÃO ARMADO. AF_08/2022	m³	1,4	922,24	1.127,06	1.577,88	1,35 %
1.6.6	87794	SINAPI	EMBOÇO OU MASSA ÚNICA EM ARGAMASSA TRAÇO 1:2:8, PREPARO MANUAL, APLICADA MANUALMENTE EM PANOS CEGOS DE FACHADA (SEM PRESENÇA DE VÃOS), ESPESSURA DE 25 MM. AF_09/2022	m²	5,5	42,48	51,91	285,50	0,24 %
1.7			ESQUADRIAS					4.380,64	3,75 %
1.7.1	13135	ORSE	Portão em chapa de ferro n.º 18(1,25mm), de correr, quadro em tubo de ferro galvanizado/inter horizontal de 2", inclusive trancas/ferrolho - Rev 01	m²	4	896,13	1.095,16	4.380,64	3,75 %
1.8			PINTURAS					2.457,46	2,10 %
1.8.1	2290	ORSE	Pintura para exteriores, sobre paredes, com lixamento, aplicação de 01 demão de líquido selador acrílico e 02 demãos de tinta pva latex convencional para exteriores	m²	76	23,52	28,74	2.184,24	1,87 %
1.8.2	100741	SINAPI	PINTURA COM TINTA ALOQUÍDICA DE ACABAMENTO (ESMALTE SINTÉTICO ACETINADO) PULVERIZADA SOBRE SUPERFÍCIES METÁLICAS (EXCETO PERFIL) EXECUTADO EM OBRA (POR DEMÃO). AF_01/2020_PE	m²	9,24	24,20	29,57	273,22	0,23 %
1.9			FINALIZAÇÃO					231,20	0,20 %
1.9.1	2450	ORSE	Limpeza geral	m²	80	2,37	2,89	231,20	0,20 %
2			CONSTRUÇÃO - CEMITERIO NA LOCALIDADE RECANTO					60.999,91	52,20 %
2.1			ADMINISTRAÇÃO E PLACA DE OBRA					7.901,60	6,76 %
2.1.1	90777	SINAPI	ENGENHEIRO CIVIL DE OBRA JUNIOR COM ENCARGOS COMPLEMENTARES	H	20	121,14	148,04	2.960,80	2,53 %
2.1.2	90780	SINAPI	MESTRE DE OBRAS COM ENCARGOS COMPLEMENTARES	H	80	50,54	61,76	4.940,80	4,23 %



Obra
CONSTRUÇÃO DE CEMITÉRIOS NAS LOCALIDADES CAJU E RECANTO,
ZONA RURAL DO MUNICÍPIO DE BONFIM DO PIAUÍ - PI

Bancos
SINAPI - 05/2024 - Piauí
ORSE - 03/2024 - Sergipe

B.D.I.
22,21%

Encargos Sociais
Não Desonerado: embutido nos
preços unitário dos insumos de
mão de obra, de acordo com as
bases.

Orçamento Sintético

Item	Código	Banco	Descrição	Und	Quant.	Valor Unit	Valor Unit com BDI	Total	Peso (%)
2.2			SERVIÇOS PRELIMINARES					738,56	0,63 %
2.2.2	4816	ORSE	Locação de muro, inclusive execução de gabarito de madeira	m	68	1,10	1,34	91,12	0,08 %
2.2.3	5875	SINAPI	RETROESCAVADEIRA SOBRE RODAS COM CARREGADEIRA, TRAÇÃO 4X4, POTÊNCIA LIQ. 72 HP, CAÇAMBA CARREG. CAP. MÍN. 0,79 M3, CAÇAMBA RETRO CAP. 0,18 M3, PESO OPERACIONAL MÍN. 7.140 KG, PROFUNDIDADE ESCAVAÇÃO MÁX. 4,50 M - CHP DIURNO. AF_06/2014	CHP	4	132,45	161,86	647,44	0,55 %
2.3			FUNDAÇÃO					16.722,58	14,31 %
2.3.1	2497	ORSE	Escavação manual de vala ou cava em material de 1ª categoria, profundidade até 1,50m	m³	9,25	52,11	63,68	589,04	0,50 %
2.3.2	3080	ORSE	Enrocamento com pedra bruta arrumada manualmente	m³	2,56	381,83	466,63	1.194,57	1,02 %
2.3.3	9103	ORSE	Concreto ciclópico com concreto de fck=10Mpa e 50% de pedra de mão	m³	1,95	643,59	786,53	1.533,73	1,31 %
2.3.4	103335	SINAPI	ALVENARIA DE VEDAÇÃO DE BLOCOS CERÂMICOS FURADOS NA HORIZONTAL DE 14X9X19 CM (ESPESSURA 14 CM, BLOCO DEITADO) E ARGAMASSA DE ASSENTAMENTO COM PREPARO MANUAL. AF_12/2021	m²	31	140,43	171,61	5.319,91	4,55 %
2.3.5	6457	ORSE	Concreto armado fck=15MPa fabricado na obra, adensado e lançado, para Uso Geral, com formas planas em compensado resinado 12mm (05 usos)	m³	2,76	2.397,08	2.929,47	8.085,33	6,92 %
2.4			VEDAÇÃO E ESTRUTURA					19.983,35	17,10 %
2.4.1	103329	SINAPI	ALVENARIA DE VEDAÇÃO DE BLOCOS CERÂMICOS FURADOS NA HORIZONTAL DE 9X19X19 CM (ESPESSURA 9 CM) E ARGAMASSA DE ASSENTAMENTO COM PREPARO MANUAL. AF_12/2021	m²	118	87,84	107,34	12.666,12	10,84 %
2.4.2	6457	ORSE	Concreto armado fck=15MPa fabricado na obra, adensado e lançado, para Uso Geral, com formas planas em compensado resinado 12mm (05 usos)	m³	1,3	2.397,08	2.929,47	3.808,31	3,26 %
2.4.3	304	ORSE	Ruífo de concreto armado fck=20mpa l=30cm e h=5cm	m	76	37,78	46,17	3.508,92	3,00 %
2.5			REVESTIMENTOS					5.458,16	4,67 %
2.5.1	87893	SINAPI	CHAPISCO APLICADO EM ALVENARIA (SEM PRESENÇA DE VÃOS) E ESTRUTURAS DE CONCRETO DE FACHADA, COM COLHER DE PEDREIRO. ARGAMASSA TRAÇO 1:3 COM PREPARO MANUAL. AF_10/2022	m²	170	7,29	8,90	1.513,00	1,29 %
2.5.2	87794	SINAPI	EMBOÇO OU MASSA ÚNICA EM ARGAMASSA TRAÇO 1:2:8, PREPARO MANUAL, APLICADA MANUALMENTE EM PANOS CEGOS DE FACHADA (SEM PRESENÇA DE VÃOS), ESPESSURA DE 25 MM. AF_09/2022	m²	76	42,48	51,91	3.945,16	3,38 %
2.6			CALÇADA					3.126,36	2,68 %
2.6.1	2497	ORSE	Escavação manual de vala ou cava em material de 1ª categoria, profundidade até 1,50m	m³	1,49	52,11	63,68	94,88	0,08 %
2.6.2	103335	SINAPI	ALVENARIA DE VEDAÇÃO DE BLOCOS CERÂMICOS FURADOS NA HORIZONTAL DE 14X9X19 CM (ESPESSURA 14 CM, BLOCO DEITADO) E ARGAMASSA DE ASSENTAMENTO COM PREPARO MANUAL. AF_12/2021	m²	6,5	140,43	171,61	1.115,46	0,95 %
2.6.4	11449	ORSE	Compactação manual com placa vibratória sem controle do grau de compactação	m³	4,6	12,14	14,83	68,21	0,06 %
2.6.5	94990	SINAPI	EXECUÇÃO DE PASSEIO (CALÇADA) OU PISO DE CONCRETO COM CONCRETO MOLDADO IN LOCO, FEITO EM OBRA, ACABAMENTO CONVENCIONAL, NÃO ARMADO. AF_08/2022	m³	1,4	922,24	1.127,06	1.577,88	1,35 %
2.6.6	87794	SINAPI	EMBOÇO OU MASSA ÚNICA EM ARGAMASSA TRAÇO 1:2:8, PREPARO MANUAL, APLICADA MANUALMENTE EM PANOS CEGOS DE FACHADA (SEM PRESENÇA DE VÃOS), ESPESSURA DE 25 MM. AF_09/2022	m²	5,2	42,48	51,91	269,93	0,23 %
2.7			ESQUADRIAS					4.380,64	3,75 %
2.7.1	13135	ORSE	Portão em chapa de ferro n.º 18(1,25mm), de correr, quadro em tubo de ferro galvanizado/inter horizontal de 2", inclusive trancas/ferrolho - Rev 01	m²	4	896,13	1.095,16	4.380,64	3,75 %
2.8			PINTURAS					2.457,46	2,10 %
2.8.1	2290	ORSE	Pintura para exteriores, sobre paredes, com lixamento, aplicação de 01 demão de líquido selador acrílico e 02 demãos de tinta pva latex convencional para exteriores	m²	76	23,52	28,74	2.184,24	1,87 %
2.8.2	100741	SINAPI	PINTURA COM TINTA ALQUÍDICA DE ACABAMENTO (ESMALTE SINTÉTICO ACETINADO) PULVERIZADA SOBRE SUPERFÍCIES METÁLICAS (EXCETO PERFIL) EXECUTADO EM OBRA (POR DEMÃO). AF_01/2020_PE	m²	9,24	24,20	29,57	273,22	0,23 %
2.9			FINALIZAÇÃO					231,20	0,20 %
2.9.1	2450	ORSE	Limpeza geral	m²	80	2,37	2,89	231,20	0,20 %

Total sem BDI
Total do BDI
Total Geral

95.620,35
21.226,98
116.847,33

José Victor Costa Silva
Engº CIVIL - OREA - PI
Registro no OREA 31445

JOSE VICTOR COSTA SILVA



Obra
CONSTRUÇÃO DE CEMITERIOS NAS LOCALIDADES CAJU E RECANTO, ZONA RURAL
DO MUNICÍPIO DE BONFIM DO PIAUÍ - PI

Bancos
SINAPI - 05/2024 - Piauí
ORSE - 03/2024 - Sergipe

B.D.I.
22,21%

Encargos Sociais
Não Desonerado: embutido nos
preços unitário dos insumos de
mão de obra, de acordo com as
bases.

Planilha Orçamentária Analítica

1								55.847,42		
1.1								7.810,66		
1.1.1	Código	Banco	Descrição	Tipo	Und	Quant.	Valor Unit	Total		
Composição	90777	SINAPI	ENGENHEIRO CIVIL DE OBRA JUNIOR COM ENCARGOS COMPLEMENTARES	SEDI - SERVIÇOS DIVERSOS	H	1,0000000	121,14	121,14		
Composição Auxiliar	95402	SINAPI	CURSO DE CAPACITAÇÃO PARA ENGENHEIRO CIVIL DE OBRA JÚNIOR (ENCARGOS COMPLEMENTARES) - HORISTA	SEDI - SERVIÇOS DIVERSOS	H	1,0000000	1,98	1,98		
Insumo	00002706	SINAPI	ENGENHEIRO CIVIL DE OBRA JUNIOR	Mão de Obra	H	1,0000000	117,03	117,03		
Insumo	00037372	SINAPI	EXAMES - HORISTA (COLETADO CAIXA - ENCARGOS COMPLEMENTARES)	Outros	H	1,0000000	1,34	1,34		
Insumo	00037373	SINAPI	SEGURO - HORISTA (COLETADO CAIXA - ENCARGOS COMPLEMENTARES)	Taxas	H	1,0000000	0,04	0,04		
Insumo	00043462	SINAPI	FERRAMENTAS - FAMÍLIA ENGENHEIRO CIVIL - HORISTA (ENCARGOS COMPLEMENTARES - COLETADO CAIXA)	Equipamento	H	1,0000000	0,01	0,01		
Insumo	00043486	SINAPI	EPI - FAMÍLIA ENGENHEIRO CIVIL - HORISTA (ENCARGOS COMPLEMENTARES - COLETADO CAIXA)	Equipamento	H	1,0000000	0,74	0,74		
				MO sem LS =>		119,01	LS =>	0,00	MO com LS =>	119,01
				Valor do BDI =>		26,90			Valor com BDI =>	148,04
						Quant. =>	20,0000000	Preço Total =>	2.960,80	

1.1.2								Total		
1.1.2	Código	Banco	Descrição	Tipo	Und	Quant.	Valor Unit	Total		
Composição	90780	SINAPI	MESTRE DE OBRAS COM ENCARGOS COMPLEMENTARES	SEDI - SERVIÇOS DIVERSOS	H	1,0000000	50,54	50,54		
Composição Auxiliar	95405	SINAPI	CURSO DE CAPACITAÇÃO PARA MESTRE DE OBRAS (ENCARGOS COMPLEMENTARES) - HORISTA	SEDI - SERVIÇOS DIVERSOS	H	1,0000000	1,13	1,13		
Insumo	00004069	SINAPI	MESTRE DE OBRAS (HORISTA)	Mão de Obra	H	1,0000000	46,68	46,68		
Insumo	00037372	SINAPI	EXAMES - HORISTA (COLETADO CAIXA - ENCARGOS COMPLEMENTARES)	Outros	H	1,0000000	1,34	1,34		
Insumo	00037373	SINAPI	SEGURO - HORISTA (COLETADO CAIXA - ENCARGOS COMPLEMENTARES)	Taxas	H	1,0000000	0,04	0,04		
Insumo	00043463	SINAPI	FERRAMENTAS - FAMÍLIA ENCARREGADO GERAL - HORISTA (ENCARGOS COMPLEMENTARES - COLETADO CAIXA)	Equipamento	H	1,0000000	0,10	0,10		
Insumo	00043487	SINAPI	EPI - FAMÍLIA ENCARREGADO GERAL - HORISTA (ENCARGOS COMPLEMENTARES - COLETADO CAIXA)	Equipamento	H	1,0000000	1,25	1,25		
				MO sem LS =>		47,81	LS =>	0,00	MO com LS =>	47,81
				Valor do BDI =>		11,22			Valor com BDI =>	61,76
						Quant. =>	60,0000000	Preço Total =>	3.705,60	

1.1.3								Total		
1.1.3	Código	Banco	Descrição	Tipo	Und	Quant.	Valor Unit	Total		
Composição	103689	SINAPI	FORNECIMENTO E INSTALAÇÃO DE PLACA DE OBRA COM CHAPA GALVANIZADA E ESTRUTURA DE MADEIRA. AF_03/2022_PS	PAVI - PAVIMENTAÇÃO	m²	1,0000000	312,11	312,11		
Composição Auxiliar	102234	SINAPI	PINTURA IMUNIZANTE PARA MADEIRA, 2 DEMÃOS. AF_01/2021	PINT - PINTURAS	m²	0,5000000	25,54	12,77		
Composição Auxiliar	88262	SINAPI	CARPINTEIRO DE FORMAS COM ENCARGOS COMPLEMENTARES	SEDI - SERVIÇOS DIVERSOS	H	0,3729000	25,64	9,56		
Composição Auxiliar	88316	SINAPI	SERVEnte COM ENCARGOS COMPLEMENTARES	SEDI - SERVIÇOS DIVERSOS	H	1,1186000	20,64	23,08		
Insumo	00004509	SINAPI	SARRAFO *2,5 X 10* CM EM PINUS, MISTA OU EQUIVALENTE DA REGIAO - BRUTA	Material	M	3,2083000	4,99	16,00		
Insumo	00004813	SINAPI	PLACA DE OBRA (PARA CONSTRUÇÃO CIVIL) EM CHAPA GALVANIZADA *N. 22*, ADESIVADA, DE *2,4 X 1,2* M (SEM POSTES PARA FIXAÇÃO)	Material	m²	1,0000000	250,00	250,00		
Insumo	00005065	SINAPI	PREGO DE AÇO POLIDO COM CABECA 10 X 10 (7/8 X 17)	Material	KG	0,0113000	38,70	0,43		
Insumo	00005069	SINAPI	PREGO DE AÇO POLIDO COM CABECA 17 X 27 (2 1/2 X 11)	Material	KG	0,0132000	20,74	0,27		
				MO sem LS =>		27,61	LS =>	0,00	MO com LS =>	27,61
				Valor do BDI =>		69,31			Valor com BDI =>	381,42
						Quant. =>	3,0000000	Preço Total =>	1.144,26	

1.2								738,56		
1.2.2								Total		
1.2.2	Código	Banco	Descrição	Tipo	Und	Quant.	Valor Unit	Total		
Composição	4816	ORSE	Locação de muro, inclusive execução de gabarito de madeira	Locação de Edificações	m	1,0000000	1,10	1,10		
Composição Auxiliar	10549	ORSE	Encargos Complementares - Servente	Provisórios	h	0,0080000	3,72	0,02		
Composição Auxiliar	10551	ORSE	Encargos Complementares - Carpinteiro	Provisórios	h	0,0080000	3,62	0,02		
Insumo	48	ORSE	Auxiliar topografia - SICRO h	Mão de Obra	h	0,0040000	21,79	0,08		
Insumo	70	ORSE	Topógrafo - SICRO h	Mão de Obra	h	0,0040000	36,96	0,14		
Insumo	1569	ORSE	Madeira mista serrada (barrote) 6 x 6cm - 0,0036 m3/m (angelim, louro) m	Material	m	0,0180000	6,75	0,12		
Insumo		ORSE	Arame galvanizado 18 bwg, d = 1,24mm (0,009 kg/m)	Material	kg	0,0040000	38,37	0,15		
Insumo	00000345/SINA	ORSE	Carpinteiro de formas (horista)	Mão de Obra	h	0,0080000	18,21	0,14		
Insumo	00001213/SINA	ORSE	Prego de aço polido com cabeça 16 x 24 (2 1/4 x 12)	Material	kg	0,0024000	18,16	0,04		
Insumo	00005067/SINA	ORSE	Servente de obras (horista)	Mão de Obra	h	0,0080000	13,65	0,10		
Insumo	00006111/SINA	ORSE	Tabua *2,5 x 23* cm em pinus, mista ou equivalente da regio - bruta	Material	m	0,0220000	13,41	0,29		
				MO sem LS =>		0,46	LS =>	0,00	MO com LS =>	0,46
				Valor do BDI =>		0,24			Valor com BDI =>	1,34
						Quant. =>	68,0000000	Preço Total =>	91,12	

1.2.3								Total
1.2.3	Código	Banco	Descrição	Tipo	Und	Quant.	Valor Unit	Total



Obra
CONSTRUÇÃO DE CEMITERIOS NAS LOCALIDADES CAJU E RECANTO, ZONA RURAL
DO MUNICÍPIO DE BONFIM DO PIAUÍ - PI

Bancos
SINAPI - 05/2024 - Piauí
ORSE - 03/2024 - Sergipe

B.D.I.
22,21%

Encargos Sociais
Não Desonerado: embutido nos
preços unitário dos insumos de
mão de obra, de acordo com as
bases.

Planilha Orçamentária Analítica

Composição	Código	Banco	Descrição	Tipo	Und	Quant.	Valor Unit	Total		
	5875	SINAPI	RETROESCAVADEIRA SOBRE RODAS COM CARREGADEIRA, TRAÇÃO 4X4, POTÊNCIA LÍQ. 72 HP, CAÇAMBA CARREG. CAP. MÍN. 0,79 M3, CAÇAMBA RETRO CAP. 0,18 M3, PESO OPERACIONAL MÍN. 7.140 KG, PROFUNDIDADE ESCAVAÇÃO MÁX. 4,50 M - CHP DIURNO. AF_06/2014	CHOR - CUSTOS HORÁRIOS DE MÁQUINAS E EQUIPAMENTOS	CHP	1,0000000	132,45	132,45		
Composição Auxiliar	5735	SINAPI	RETROESCAVADEIRA SOBRE RODAS COM CARREGADEIRA, TRAÇÃO 4X4, POTÊNCIA LÍQ. 72 HP, CAÇAMBA CARREG. CAP. MÍN. 0,79 M3, CAÇAMBA RETRO CAP. 0,18 M3, PESO OPERACIONAL MÍN. 7.140 KG, PROFUNDIDADE ESCAVAÇÃO MÁX. 4,50 M - MANUTENÇÃO. AF_06/2014	CHOR - CUSTOS HORÁRIOS DE MÁQUINAS E EQUIPAMENTOS	H	1,0000000	29,22	29,22		
Composição Auxiliar	5736	SINAPI	RETROESCAVADEIRA SOBRE RODAS COM CARREGADEIRA, TRAÇÃO 4X4, POTÊNCIA LÍQ. 72 HP, CAÇAMBA CARREG. CAP. MÍN. 0,79 M3, CAÇAMBA RETRO CAP. 0,18 M3, PESO OPERACIONAL MÍN. 7.140 KG, PROFUNDIDADE ESCAVAÇÃO MÁX. 4,50 M - MATERIAIS NA OPERAÇÃO. AF_06/2014	CHOR - CUSTOS HORÁRIOS DE MÁQUINAS E EQUIPAMENTOS	H	1,0000000	40,76	40,76		
Composição Auxiliar	88294	SINAPI	OPERADOR DE ESCAFADEIRA COM ENCARGOS COMPLEMENTARES	SEDI - SERVIÇOS DIVERSOS	H	1,0000000	32,92	32,92		
Composição Auxiliar	89011	SINAPI	RETROESCAVADEIRA SOBRE RODAS COM CARREGADEIRA, TRAÇÃO 4X4, POTÊNCIA LÍQ. 72 HP, CAÇAMBA CARREG. CAP. MÍN. 0,79 M3, CAÇAMBA RETRO CAP. 0,18 M3, PESO OPERACIONAL MÍN. 7.140 KG, PROFUNDIDADE ESCAVAÇÃO MÁX. 4,50 M - DEPRECIÇÃO. AF_06/2014	CHOR - CUSTOS HORÁRIOS DE MÁQUINAS E EQUIPAMENTOS	H	1,0000000	23,38	23,38		
Composição Auxiliar	89012	SINAPI	RETROESCAVADEIRA SOBRE RODAS COM CARREGADEIRA, TRAÇÃO 4X4, POTÊNCIA LÍQ. 72 HP, CAÇAMBA CARREG. CAP. MÍN. 0,79 M3, CAÇAMBA RETRO CAP. 0,18 M3, PESO OPERACIONAL MÍN. 7.140 KG, PROFUNDIDADE ESCAVAÇÃO MÁX. 4,50 M - JUROS. AF_06/2014	CHOR - CUSTOS HORÁRIOS DE MÁQUINAS E EQUIPAMENTOS	H	1,0000000	6,17	6,17		
					MO sem LS =>	27,67	LS =>	0,00	MO com LS =>	27,67
					Valor do BDI =>	29,41			Valor com BDI =>	161,86
							Quant. =>	4,0000000	Preço Total =>	647,44

1.3 FUNDAÇÃO									11.648,48	
1.3.1	Código	Banco	Descrição	Tipo	Und	Quant.	Valor Unit	Total		
Composição	2497	ORSE	Escavação manual de vala ou cava em material de 1ª categoria, profundidade até 1,50m	Escavação Manual em Área Urbana	m³	1,0000000	52,11	52,11		
Composição Auxiliar	10549	ORSE	Encargos Complementares - Servente	Provisórios	h	3,0000000	3,72	11,16		
Insumo	00006111/SINA	ORSE	Servente de obras (horista)	Mão de Obra	h	3,0000000	13,65	40,95		
					MO sem LS =>	40,95	LS =>	0,00	MO com LS =>	40,95
					Valor do BDI =>	11,57			Valor com BDI =>	63,68
							Quant. =>	8,7100000	Preço Total =>	554,65

1.3.2	Código	Banco	Descrição	Tipo	Und	Quant.	Valor Unit	Total		
Composição	3082	ORSE	Enrocamento com pedra de mão arrumada manualmente	Enrocamentos	m³	1,0000000	381,83	381,83		
Composição Auxiliar	10549	ORSE	Encargos Complementares - Servente	Provisórios	h	10,0000000	3,72	37,20		
Insumo	54	ORSE	Encarregado de turma - SICRO h	Mão de Obra	h	1,0000000	18,28	18,28		
Insumo	1715	ORSE	Pedra de mão granítica m3	Material	m³	1,5000000	126,57	189,85		
Insumo	00006111/SINA	ORSE	Servente de obras (horista)	Mão de Obra	h	10,0000000	13,65	136,50		
					MO sem LS =>	154,78	LS =>	0,00	MO com LS =>	154,78
					Valor do BDI =>	84,80			Valor com BDI =>	466,63
							Quant. =>	1,6000000	Preço Total =>	746,60

1.3.3	Código	Banco	Descrição	Tipo	Und	Quant.	Valor Unit	Total		
Composição	9103	ORSE	Concreto ciclópico com concreto de fck=10Mpa e 50% de pedra de mão	Alvenarias de Pedra e Concretos para Fundações	m³	1,0000000	643,59	643,59		
Composição Auxiliar	3782	ORSE	Concreto simples fabricado na obra, fck=10 mpa, lançado e adensado	Concreto Simples	m³	0,5000000	517,58	258,79		
Composição Auxiliar	10549	ORSE	Encargos Complementares - Servente	Provisórios	h	16,0000000	3,72	59,52		
Composição Auxiliar	10550	ORSE	Encargos Complementares - Pedreiro	Provisórios	h	2,0000000	3,59	7,18		
Insumo	1715	ORSE	Pedra de mão granítica m3	Material	m³	0,5000000	126,57	63,28		
Insumo	00004750/SINA	ORSE	Pedreiro (horista)	Mão de Obra	h	2,0000000	18,21	36,42		
Insumo	00006111/SINA	ORSE	Servente de obras (horista)	Mão de Obra	h	16,0000000	13,65	218,40		
					MO sem LS =>	295,77	LS =>	0,00	MO com LS =>	295,77
					Valor do BDI =>	142,94			Valor com BDI =>	786,53
							Quant. =>	2,2300000	Preço Total =>	1.753,96

1.3.4	Código	Banco	Descrição	Tipo	Und	Quant.	Valor Unit	Total
Composição	103335	SINAPI	ALVENARIA DE VEDAÇÃO DE BLOCOS CERÂMICOS FURADOS NA HORIZONTAL DE 14X9X19 CM (ESPESSURA 14 CM, BLOCO DEITADO) E ARGAMASSA DE ASSENTAMENTO COM PREPARO MANUAL. AF_12/2021	PARE - PAREDES/PAINÉIS	m²	1,0000000	140,43	140,43
Composição Auxiliar	87369	SINAPI	ARGAMASSA TRAÇO 1:2:8 (EM VOLUME DE CIMENTO, CAL E AREIA MÉDIA ÚMIDA) PARA EMBOÇO/MASSA ÚNICA/ASSENTAMENTO DE ALVENARIA DE VEDAÇÃO, PREPARO MANUAL. AF_08/2019	SEDI - SERVIÇOS DIVERSOS	m³	0,0183000	719,30	13,16
Composição Auxiliar	88309	SINAPI	PEDREIRO COM ENCARGOS COMPLEMENTARES	SEDI - SERVIÇOS DIVERSOS	H	2,3200000	25,99	60,29
Composição Auxiliar	88316	SINAPI	SERVENTE COM ENCARGOS COMPLEMENTARES	SEDI - SERVIÇOS DIVERSOS	H	1,1600000	20,64	23,94
Insumo	00007267	SINAPI	BLOCO CERAMICO / TIJOLO VAZADO PARA ALVENARIA DE VEDACAO, 6 FUIROS NA HORIZONTAL, 9 X 14 X 19 CM (L X A X C)	Material	UN	56,6200000	0,70	39,63
Insumo	00034547	SINAPI	TELA DE ACO SOLDADA GALVANIZADA/ZINCADA PARA ALVENARIA, FIO D = *1,20 A 1,70* MM, MALHA 15 X 15 MM, (C X L) *50 X 12* CM	Material	M	0,8050000	3,21	2,58
Insumo	00037395	SINAPI	PINO DE ACO COM FURO, HASTE = 27 MM (CAAO DIRETA)	Material	CENTO	0,0193000	43,36	0,83



Obra
CONSTRUÇÃO DE CEMITERIOS NAS LOCALIDADES CAJU E RECANTO, ZONA RURAL
DO MUNICÍPIO DE BONFIM DO PIAUÍ - PI

Bancos
SINAPI - 05/2024 - Piauí
ORSE - 03/2024 - Sergipe

B.D.I.
22,21%

Encargos Sociais
Não Desonerado: embutido nos
preços unitário dos insumos de
mão de obra, de acordo com as
bases.

Planilha Orçamentária Analítica

MO sem LS => 64,86 LS => 0,00 MO com LS => 64,86
Valor do BDI => 31,18 Valor com BDI => 171,61
Quant. => 27,2000000 Preço Total => 4.667,79

1.3.5	Código	Banco	Descrição	Tipo	Und	Quant.	Valor Unit	Total		
Composição	6457	ORSE	Concreto armado fck=15MPa fabricado na obra, adensado e lançado, para Uso Geral, com formas planas em compensado resinado 12mm (05 usos)	Conversão InfoWORca	m³	1,0000000	2.397,08	2.397,08		
Composição Auxiliar	116	ORSE	Forma Plana para estruturas, em compensado resinado de 12mm, 05 usos, inclusive escoramento - Revisada 07..2015	Formas	m²	10,0000000	77,71	777,10		
Composição Auxiliar	126	ORSE	Concreto simples fabricado na obra, fck=15 mpa, lançado e adensado	Concreto Simples	m³	1,0000000	604,78	604,78		
Composição Auxiliar	140	ORSE	Aço CA - 50 Ø 6,3 a 12,5mm, inclusive corte, dobragem, montagem e colocacao de ferragens nas formas, para superestruturas e fundações - R1	Armaduras Convencionais	kg	80,0000000	12,69	1.015,20		
				MO sem LS =>		684,88	LS =>	0,00	MO com LS =>	684,88
				Valor do BDI =>		532,39			Valor com BDI =>	2.929,47
							Quant. =>	1,3400000	Preço Total =>	3.925,48

1.4	Código	Banco	Descrição	Tipo	Und	Quant.	Valor Unit	Total		
1.4.1			VEDAÇÃO E ESTRUTURA					19.954,05		
Composição	103329	SINAPI	ALVENARIA DE VEDAÇÃO DE BLOÇOS CERÂMICOS FURADOS NA HORIZONTAL DE 9X19X19 CM (ESPESSURA 9 CM) E ARGAMASSA DE ASSENTAMENTO COM PREPARO MANUAL. AF_12/2021	PARE - PAREDES/PAINELIS	m²	1,0000000	87,84	87,84		
Composição Auxiliar	87369	SINAPI	ARGAMASSA TRAÇO 1:2:8 (EM VOLUME DE CIMENTO, CAL E AREIA MÉDIA ÚMIDA) PARA EMBOÇO/MASSA ÚNICA/ASSENTAMENTO DE ALVENARIA DE VEDAÇÃO, PREPARO MANUAL. AF_08/2019	SEDI - SERVIÇOS DIVERSOS	m³	0,0091000	719,30	6,54		
Composição Auxiliar	88309	SINAPI	PEDREIRO COM ENCARGOS COMPLEMENTARES	SEDI - SERVIÇOS DIVERSOS	H	1,6100000	25,99	41,84		
Composição Auxiliar	88316	SINAPI	SERVENTE COM ENCARGOS COMPLEMENTARES	SEDI - SERVIÇOS DIVERSOS	H	0,8050000	20,64	16,61		
Insumo	00007271	SINAPI	BLOCO CERAMICO / TIJOLO VAZADO PARA ALVENARIA DE VEDACAO, 8 FUROS NA HORIZONTAL, DE 9 X 19 X 19 CM (L X A X C)	Material	UN	28,3100000	0,77	21,79		
Insumo	00034557	SINAPI	TELA DE ACO SOLDADA GALVANIZADA/ZINCADA PARA ALVENARIA, FIO D = *1,20 A 1,70* MM, MALHA 15 X 15 MM, (C X L) *50 X 7,5* CM	Material	M	0,4200000	2,03	0,85		
Insumo	00037395	SINAPI	PINO DE ACO COM FURO, HASTE = 27 MM (ACAO DIRETA)	Material	CENTO	0,0050000	43,36	0,21		
				MO sem LS =>		44,43	LS =>	0,00	MO com LS =>	44,43
				Valor do BDI =>		19,50			Valor com BDI =>	107,34
							Quant. =>	118,0000000	Preço Total =>	12.666,12

1.4.2	Código	Banco	Descrição	Tipo	Und	Quant.	Valor Unit	Total		
Composição	6457	ORSE	Concreto armado fck=15MPa fabricado na obra, adensado e lançado, para Uso Geral, com formas planas em compensado resinado 12mm (05 usos)	Conversão InfoWORca	m³	1,0000000	2.397,08	2.397,08		
Composição Auxiliar	116	ORSE	Forma Plana para estruturas, em compensado resinado de 12mm, 05 usos, inclusive escoramento - Revisada 07..2015	Formas	m²	10,0000000	77,71	777,10		
Composição Auxiliar	126	ORSE	Concreto simples fabricado na obra, fck=15 mpa, lançado e adensado	Concreto Simples	m³	1,0000000	604,78	604,78		
Composição Auxiliar	140	ORSE	Aço CA - 50 Ø 6,3 a 12,5mm, inclusive corte, dobragem, montagem e colocacao de ferragens nas formas, para superestruturas e fundações - R1	Armaduras Convencionais	kg	80,0000000	12,69	1.015,20		
				MO sem LS =>		684,88	LS =>	0,00	MO com LS =>	684,88
				Valor do BDI =>		532,39			Valor com BDI =>	2.929,47
							Quant. =>	1,2900000	Preço Total =>	3.779,01

1.4.3	Código	Banco	Descrição	Tipo	Und	Quant.	Valor Unit	Total		
Composição	304	ORSE	Rufo de concreto armado fck=20mpa l=30cm e h=5cm	Complementos	m	1,0000000	37,78	37,78		
Composição Auxiliar	140	ORSE	Aço CA - 50 Ø 6,3 a 12,5mm, inclusive corte, dobragem, montagem e colocacao de ferragens nas formas, para superestruturas e fundações - R1	Armaduras Convencionais	kg	1,0000000	12,69	12,69		
Composição Auxiliar	10549	ORSE	Encargos Complementares - Servente	Provisórios	h	0,2000000	3,72	0,74		
Composição Auxiliar	10550	ORSE	Encargos Complementares - Pedreiro	Provisórios	h	0,4000000	3,59	1,43		
Composição Auxiliar	10551	ORSE	Encargos Complementares - Carpinteiro	Provisórios	h	0,2000000	3,62	0,72		
Insumo	1886	ORSE	Prego 1 1/2" x 13 (15 x 18) kg	Material	kg	0,0100000	19,09	0,19		
Insumo	00000367/SINA	ORSE	Areia grossa - posto jazida/fornecedor (retirado na jazida,sem transporte)	Material	m³	0,0010000	118,68	0,11		
Insumo	00001213/SINA	ORSE	Carpinteiro de formas (horista)	Mão de Obra	h	0,2000000	18,21	3,64		
Insumo	00001379/SINA	ORSE	Cimento portland composto cp ii-32	Material	kg	5,0000000	0,79	3,95		
Insumo	00004721/SINA	ORSE	Pedra britada n. 1 (9,5 a 19 mm) posto pedra/fornecedor,sem frete	Material	m³	0,0130000	134,66	1,75		
Insumo	00004750/SINA	ORSE	Pedreiro (horista)	Mão de Obra	h	0,4000000	18,21	7,28		
Insumo	00006111/SINA	ORSE	Servente de obras (horista)	Mão de Obra	h	0,2000000	13,65	2,73		
Insumo	00010567/SINA	ORSE	Tabua *2,5 x 23* cm em pinus, mista ou equivalente da regio - bruta	Material	m	0,0350000	13,41	0,46		
Insumo	00043132/SINA	ORSE	Arame recozido 16 bwg, d = 1,65 mm (0,016 kg/m) ou 18 bwg, d = 1,25 mm (0,01 kg/m)	Material	kg	0,0780000	26,90	2,09		
				MO sem LS =>		16,19	LS =>	0,00	MO com LS =>	16,19
				Valor do BDI =>		8,39			Valor com BDI =>	46,17
							Quant. =>	76,0000000	Preço Total =>	3.508,92



Obra
CONSTRUÇÃO DE CEMITERIOS NAS LOCALIDADES CAJU E RECANTO, ZONA RURAL
DO MUNICÍPIO DE BONFIM DO PIAUÍ - PI

Bancos
SINAPI - 05/2024 - Piauí
ORSE - 03/2024 - Sergipe

B.D.I.
22,21%

Encargos Sociais
Não Desonerado: embutido nos
preços unitário dos insumos de
mão de obra, de acordo com as
bases.

Planilha Orçamentária Analítica

1.5								5.458,16	
1.5.1	Código	Banco	Descrição	Tipo	Und	Quant.	Valor Unit	Total	
Composição	87893	SINAPI	CHAPISCO APLICADO EM ALVENARIA (SEM PRESENÇA DE VÃOS) E ESTRUTURAS DE CONCRETO DE FACHADA, COM COLHER DE PEDREIRO. ARGAMASSA TRAÇO 1:3 COM PREPARO MANUAL. AF_10/2022	REVE - REVESTIMENTO E TRATAMENTO DE SUPERFÍCIES	m²	1,0000000	7,29	7,29	
Composição Auxiliar	87377	SINAPI	ARGAMASSA TRAÇO 1:3 (EM VOLUME DE CIMENTO E AREIA GROSSA ÚMIDA) PARA CHAPISCO CONVENCIONAL, PREPARO MANUAL. AF_08/2019	SEDI - SERVIÇOS DIVERSOS	m³	0,0037000	735,77	2,72	
Composição Auxiliar	88309	SINAPI	PEDREIRO COM ENCARGOS COMPLEMENTARES	SEDI - SERVIÇOS DIVERSOS	H	0,1394000	25,99	3,62	
Composição Auxiliar	88316	SINAPI	SERVENTE COM ENCARGOS COMPLEMENTARES	SEDI - SERVIÇOS DIVERSOS	H	0,0465000	20,64	0,95	
				MO sem LS =>	3,96	LS =>	0,00	MO com LS =>	3,96
				Valor do BDI =>	1,61			Valor com BDI =>	8,90
						Quant. =>	170,0000000	Preço Total =>	1.513,00

1.5.2								Total	
1.5.2	Código	Banco	Descrição	Tipo	Und	Quant.	Valor Unit	Total	
Composição	87794	SINAPI	EMBOÇO OU MASSA ÚNICA EM ARGAMASSA TRAÇO 1:2:8, PREPARO MANUAL, APLICADA MANUALMENTE EM PANOS CEGOS DE FACHADA (SEM PRESENÇA DE VÃOS), ESPESSURA DE 25 MM. AF_09/2022	REVE - REVESTIMENTO E TRATAMENTO DE SUPERFÍCIES	m²	1,0000000	42,48	42,48	
Composição Auxiliar	87369	SINAPI	ARGAMASSA TRAÇO 1:2:8 (EM VOLUME DE CIMENTO, CAL E AREIA MÉDIA ÚMIDA) PARA EMBOÇO/MASSA ÚNICA/ASSENTAMENTO DE ALVENARIA DE VEDAÇÃO, PREPARO MANUAL. AF_08/2019	SEDI - SERVIÇOS DIVERSOS	m³	0,0293000	719,30	21,07	
Composição Auxiliar	88309	SINAPI	PEDREIRO COM ENCARGOS COMPLEMENTARES	SEDI - SERVIÇOS DIVERSOS	H	0,4090000	25,99	10,62	
Composição Auxiliar	88316	SINAPI	SERVENTE COM ENCARGOS COMPLEMENTARES	SEDI - SERVIÇOS DIVERSOS	H	0,4090000	20,64	8,44	
Insumo	00037411	SINAPI	TELA DE AÇO SOLDADA GALVANIZADA/ZINCADA PARA ALVENARIA, FIO D = *1,24 MM, MALHA 25 X 25 MM	Material	m²	0,1581000	14,89	2,35	
				MO sem LS =>	18,49	LS =>	0,00	MO com LS =>	18,49
				Valor do BDI =>	9,43			Valor com BDI =>	51,91
						Quant. =>	76,0000000	Preço Total =>	3.945,16

1.6								3.168,21	
1.6.1	Código	Banco	Descrição	Tipo	Und	Quant.	Valor Unit	Total	
Composição	2497	ORSE	Escavação manual de vala ou cava em material de 1ª categoria, profundidade até 1,50m	Escavação Manual em Área Urbana	m³	1,0000000	52,11	52,11	
Composição Auxiliar	10549	ORSE	Encargos Complementares - Servente	Provisórios	h	3,0000000	3,72	11,16	
Insumo	00006111/SINA	ORSE	Servente de obras (horista)	Mão de Obra	h	3,0000000	13,65	40,95	
				MO sem LS =>	40,95	LS =>	0,00	MO com LS =>	40,95
				Valor do BDI =>	11,57			Valor com BDI =>	63,68
						Quant. =>	1,5400000	Preço Total =>	98,06

1.6.2								Total	
1.6.2	Código	Banco	Descrição	Tipo	Und	Quant.	Valor Unit	Total	
Composição	103335	SINAPI	ALVENARIA DE VEDAÇÃO DE BLOCOS CERÂMICOS FURADOS NA HORIZONTAL DE 14X9X19 CM (ESPESSURA 14 CM, BLOCO DEITADO) E ARGAMASSA DE ASSENTAMENTO COM PREPARO MANUAL. AF_12/2021	PARE - PAREDES/PAINÉIS	m²	1,0000000	140,43	140,43	
Composição Auxiliar	87369	SINAPI	ARGAMASSA TRAÇO 1:2:8 (EM VOLUME DE CIMENTO, CAL E AREIA MÉDIA ÚMIDA) PARA EMBOÇO/MASSA ÚNICA/ASSENTAMENTO DE ALVENARIA DE VEDAÇÃO, PREPARO MANUAL. AF_08/2019	SEDI - SERVIÇOS DIVERSOS	m³	0,0183000	719,30	13,16	
Composição Auxiliar	88309	SINAPI	PEDREIRO COM ENCARGOS COMPLEMENTARES	SEDI - SERVIÇOS DIVERSOS	H	2,3200000	25,99	60,29	
Composição Auxiliar	88316	SINAPI	SERVENTE COM ENCARGOS COMPLEMENTARES	SEDI - SERVIÇOS DIVERSOS	H	1,1600000	20,64	23,94	
Insumo	00007267	SINAPI	BLOCO CERAMICO / TIJOLO VAZADO PARA ALVENARIA DE VEDACAO, 6 FUIROS NA HORIZONTAL, 9 X 14 X 19 CM (L X A X C)	Material	UN	56,6200000	0,70	39,63	
Insumo	00034547	SINAPI	TELA DE AÇO SOLDADA GALVANIZADA/ZINCADA PARA ALVENARIA, FIO D = *1,20 A 1,70* MM, MALHA 15 X 15 MM, (C X L) *50 X 12* CM	Material	M	0,8050000	3,21	2,58	
Insumo	00037395	SINAPI	PINO DE AÇO COM FURO, HASTE = 27 MM (AÇAO DIRETA)	Material	CENTO	0,0193000	43,36	0,83	
				MO sem LS =>	64,86	LS =>	0,00	MO com LS =>	64,86
				Valor do BDI =>	31,18			Valor com BDI =>	171,61
						Quant. =>	6,6000000	Preço Total =>	1.132,62

1.6.4								Total	
1.6.4	Código	Banco	Descrição	Tipo	Und	Quant.	Valor Unit	Total	
Composição	11449	ORSE	Compactação manual com placa vibratória sem controle do grau de compactação	Aterros / Reaterros / Compactações	m³	1,0000000	12,14	12,14	
Composição Auxiliar	10549	ORSE	Encargos Complementares - Servente	Provisórios	h	0,5000000	3,72	1,86	
Insumo	2459	ORSE	Caminhão tanque 6000 l (m. benz - ATEGO 1418/42 - 136,0 hp ou equivalente) h	Equipamento	un	0,0500000	69,19	3,45	
Insumo	2461	ORSE	Aluguel de compactador placa 415 kg (dynapac - cm 20 diesel - 6,0 hp) h	Equipamento	un	0,0050000	2,77	0,01	
Insumo	00006111/SINA	ORSE	Servente de obras (horista)	Mão de Obra	h	0,5000000	13,65	6,82	
				MO sem LS =>	6,82	LS =>	0,00	MO com LS =>	6,82
				Valor do BDI =>	2,69			Valor com BDI =>	14,83
						Quant. =>	5,0000000	Preço Total =>	74,15

1.6.5								Total
1.6.5	Código	Banco	Descrição	Tipo	Und	Quant.	Valor Unit	Total
Composição	94990	SINAPI	EXECUÇÃO DE PASSEIO (CALÇADA) OU PISO DE CONCRETO COM CONCRETO MOLDADO IN LOCO, FEITO EM OBRA, ACABAMENTO CONVENCIONAL, NÃO ARMADO. AF_08/2022	PISO - PISOS	m³	1,0000000	922,24	922,24
Composição Auxiliar	88262	SINAPI	CARPINTEIRO DE FORMAS COM ENCARGOS COMPLEMENTARES	SEDI - SERVIÇOS DIVERSOS	H	1,6268000	25,64	41,71



Obra
CONSTRUÇÃO DE CEMITERIOS NAS LOCALIDADES CAJU E RECANTO, ZONA RURAL
DO MUNICÍPIO DE BONFIM DO PIAUÍ - PI

Bancos
SINAPI - 05/2024 - Piauí
ORSE - 03/2024 - Sergipe

B.D.I.
22,21%

Encargos Sociais
Não Desonerado: embutido nos
preços unitário dos insumos de
mão de obra, de acordo com as
bases.

Planilha Orçamentária Analítica

Composição	Código	Banco	Descrição	Tipo	Und	Quant.	Valor Unit	Total			
Auxiliar	88309	SINAPI	PEDREIRO COM ENCARGOS COMPLEMENTARES	SEDI - SERVIÇOS DIVERSOS	H	1,4149000	25,99	36,77			
Composição	88316	SINAPI	SERVENTE COM ENCARGOS COMPLEMENTARES	SEDI - SERVIÇOS DIVERSOS	H	3,0417000	20,64	62,78			
Auxiliar	94964	SINAPI	CONCRETO FCK = 20MPa, TRAÇO 1:2:7:3 (EM MASSA SECA DE CIMENTO/ AREIA MÉDIA/ BRITA 1) - PREPARO MECÂNICO COM BETONEIRA 400 L. AF_05/2021	FUES - FUNDAÇÕES E ESTRUTURAS	m³	1,2315000	609,42	750,50			
Insumo	00002692	SINAPI	DESMOLDANTE PROTETOR PARA FORMAS DE MADEIRA, DE BASE OLEOSA EMULSIONADA EM AGUA	Material	L	0,0213000	10,07	0,21			
Insumo	00004509	SINAPI	SARRAFO "2,5 X 10" CM EM PINUS, MISTA OU EQUIVALENTE DA REGIAO - BRUTA	Material	M	3,1250000	4,99	15,59			
Insumo	00004517	SINAPI	SARRAFO "2,5 X 7,5" CM EM PINUS, MISTA OU EQUIVALENTE DA REGIAO - BRUTA	Material	M	2,5000000	3,44	8,60			
Insumo	00005068	SINAPI	PREGO DE AÇO POLIDO COM CABECA 17 X 21 (2 X 11)	Material	KG	0,2994000	20,34	6,08			
						MO sem LS =>	194,97	LS =>	0,00	MO com LS =>	194,97
						Valor do BDI =>	204,82			Valor com BDI =>	1.127,06
						Quant. =>	1,4000000	Preço Total =>	1,577,88		

1.6.6	Código	Banco	Descrição	Tipo	Und	Quant.	Valor Unit	Total			
Composição	87794	SINAPI	EMBOÇO OU MASSA ÚNICA EM ARGAMASSA TRAÇO 1:2:8. PREPARO MANUAL, APLICADA MANUALMENTE EM PANOS CEGOS DE FACHADA (SEM PRESENÇA DE VÃOS), ESPESSURA DE 25 MM. AF_09/2022	REVE - REVESTIMENTO E TRATAMENTO DE SUPERFÍCIES	m²	1,0000000	42,48	42,48			
Composição	87369	SINAPI	ARGAMASSA TRAÇO 1:2:8 (EM VOLUME DE CIMENTO, CAL E AREIA MÉDIA ÚMIDA) PARA EMBOÇO/MASSA ÚNICA/ASSENTAMENTO DE ALVENARIA DE VEDAÇÃO, PREPARO MANUAL. AF_08/2019	SEDI - SERVIÇOS DIVERSOS	m³	0,0293000	719,30	21,07			
Auxiliar	88309	SINAPI	PEDREIRO COM ENCARGOS COMPLEMENTARES	SEDI - SERVIÇOS DIVERSOS	H	0,4090000	25,99	10,62			
Composição	88316	SINAPI	SERVENTE COM ENCARGOS COMPLEMENTARES	SEDI - SERVIÇOS DIVERSOS	H	0,4090000	20,64	8,44			
Auxiliar	00037411	SINAPI	TELA DE AÇO SOLDADA GALVANIZADA/ZINCADA PARA ALVENARIA, FIO D = "1,24 MM, MALHA 25 X 25 MM	Material	m²	0,1581000	14,89	2,35			
						MO sem LS =>	18,49	LS =>	0,00	MO com LS =>	18,49
						Valor do BDI =>	9,43			Valor com BDI =>	51,91
						Quant. =>	5,5000000	Preço Total =>	285,50		

1.7	Código	Banco	Descrição	Tipo	Und	Quant.	Valor Unit	Total			
ESQUADRIAS								4.380,64			
1.7.1											
Composição	13135	ORSE	Portão em chapa de ferro n.º 18(1,25mm), de correr, quadro em tubo de ferro galvanizado/inter horizontal de 2", inclusive trancas/ferrolho - Rev 01	Esquadrias de Ferro	m²	1,0000000	896,13	896,13			
Composição	10549	ORSE	Encargos Complementares - Servente	Provisórios	h	2,7000000	3,72	10,04			
Auxiliar	10550	ORSE	Encargos Complementares - Pedreiro	Provisórios	h	0,0700000	3,59	0,25			
Composição	10594	ORSE	Encargos Complementares - Serralheiro ou Operador de Equipamento Leve	Provisórios	h	2,6300000	3,56	9,36			
Auxiliar	261	ORSE	Barra quadrada de ferro 1/2" (1,27 kg/m) m	Material	kg	0,4300000	13,11	5,63			
Insumo	7504	ORSE	Perfil Aço, Cantoneira abas iguais - 1" x 1/4" (2,22 kg/m) kg	Material	kg	0,9600000	8,02	7,69			
Insumo	8810	ORSE	Barra chata de ferro 3/4" x 1/4" (0,95 kg/m) kg	Material	kg	4,7500000	10,32	49,02			
Insumo	8855	ORSE	Roldana para portão de ferro de correr (inferior), d=3", com caixa un	Material	un	0,1400000	41,64	5,82			
Insumo	8856	ORSE	Barra chata de ferro 1/2"x1/4" (0,59 kg/m) kg	Material	kg	0,2500000	10,32	2,58			
Insumo	13118	ORSE	Perfil Aço, UDC Enrijecido 50 x 25 x 2,30(kg/m) - SAE 1008/1012 kg	Material	kg	0,9900000	14,19	14,04			
Insumo	13936	ORSE	Perfil Aço em T, abas iguais - 1" x 1/8" (1,18 kg/m) kg	Material	kg	1,9600000	8,02	15,71			
Insumo	00004750/SINA	ORSE	Pedreiro (horista)	Mão de Obra	h	0,0700000	18,21	1,27			
Insumo	00004777/SINA	ORSE	Cantoneira aço abas iguais (qualquer bitola), espessura entre 1/8" e 1/4"	Material	kg	1,9800000	8,02	15,87			
Insumo	00006110/SINA	ORSE	Serralheiro (horista)	Mão de Obra	h	2,6300000	18,21	47,89			
Insumo	00006111/SINA	ORSE	Servente de obras (horista)	Mão de Obra	h	2,7000000	13,65	36,85			
Insumo	00010997/SINA	ORSE	Eletrodo revestido aws - e7018, diametro igual a 4,00 mm	Material	kg	1,3700000	48,00	65,76			
Insumo	00011002/SINA	ORSE	Eletrodo revestido aws - e6013, diametro igual a 2,50 mm	Material	kg	11,0400000	46,09	508,83			
Insumo	00021013/SINA	ORSE	Tubo aço galvanizado com costura, classe leve, dn 50 mm (2"), e = 3,00 mm, "4,40" kg/m (nbr 5580)	Material	m	1,4500000	67,99	98,58			
Insumo	00043587/SINA PI	ORSE	Ferrolho com fecho chato e porta cadeado , em aço galvanizado / zincado, de sobrepor, com comprimento de 6", chapa com espessura mínima de 0,90 mm e largura mínima de 3,80 cm (fecho simples)	Material	un	0,0700000	13,49	0,94			
						MO sem LS =>	86,01	LS =>	0,00	MO com LS =>	86,01
						Valor do BDI =>	199,03			Valor com BDI =>	1.095,16
						Quant. =>	4,0000000	Preço Total =>	4.380,64		

1.8	Código	Banco	Descrição	Tipo	Und	Quant.	Valor Unit	Total			
PINTURAS								2.457,46			
1.8.1											
Composição	2290	ORSE	Pintura para exteriores, sobre paredes, com lixamento, aplicação de 01 demão de líquido selador acrílico e 02 demãos de tinta pva latex convencional para exteriores	Latex PVA	m²	1,0000000	23,52	23,52			
Composição	2282	ORSE	Preparo de superfície com lixamento e aplicação de 01 demão de líquido selador acrílico	Latex PVA	m²	1,0000000	7,97	7,97			
Auxiliar	2287	ORSE	Pintura de acabamento com aplicação de 02 demãos de tinta PVA latex para exteriores - cores convencionais	Latex PVA	m²	1,0000000	15,55	15,55			
Composição											
Auxiliar											
						MO sem LS =>	15,01	LS =>	0,00	MO com LS =>	15,01
						Valor do BDI =>	5,22			Valor com BDI =>	28,74



Obra
CONSTRUÇÃO DE CEMITERIOS NAS LOCALIDADES CAJU E RECANTO, ZONA RURAL
DO MUNICÍPIO DE BONFIM DO PIAUÍ - PI

Bancos
SINAPI - 05/2024 - Piauí
ORSE - 03/2024 - Sergipe

B.D.I.
22,21%

Encargos Sociais
Não Desonerado: embutido nos
preços unitário dos insumos de
mão de obra, de acordo com as
bases.

Planilha Orçamentária Analítica

Quant. => 76,0000000 Preço Total => 2.184,24

1.8.2	Código	Banco	Descrição	Tipo	Und	Quant.	Valor Unit	Total		
Composição	100741	SINAPI	PINTURA COM TINTA ALQUÍDICA DE ACABAMENTO (ESMALTE SINTÉTICO ACETINADO) PULVERIZADA SOBRE SUPERFÍCIES METÁLICAS (EXCETO PERFIL) EXECUTADO EM OBRA (POR DEMÃO). AF_01/2020_PE	PINT - PINTURAS	m²	1,0000000	24,20	24,20		
Composição Auxiliar	88310	SINAPI	PINTOR COM ENCARGOS COMPLEMENTARES	SEDI - SERVIÇOS DIVERSOS	H	0,5266000	27,49	14,47		
Insumo	00005318	SINAPI	DILUENTE AGUARRAS	Material	L	0,0620000	29,94	1,85		
Insumo	00007311	SINAPI	TINTA ESMALTE SINTETICO PREMIUM ACETINADO	Material	L	0,2067000	38,13	7,88		
				MO sem LS =>		10,22	LS =>	0,00	MO com LS =>	10,22
				Valor do BDI =>		5,37			Valor com BDI =>	29,57
						Quant. =>	9,2400000	Preço Total =>	273,22	

1.9	Código	Banco	Descrição	Tipo	Und	Quant.	Valor Unit	Total		
FINALIZAÇÃO										
231,20										
1.9.1	Código	Banco	Descrição	Tipo	Und	Quant.	Valor Unit	Total		
Composição	2450	ORSE	Limpeza geral	Limpeza	m²	1,0000000	2,37	2,37		
Composição Auxiliar	10549	ORSE	Encargos Complementares - Servente	Provisórios	h	0,1000000	3,72	0,37		
Insumo	1997	ORSE	Sabão em pó kg	Material	kg	0,0050000	10,37	0,05		
Insumo	2414	ORSE	Vassoura piaçava un	Material	un	0,0500000	11,80	0,59		
Insumo	00006111/SINA	ORSE	Servente de obras (horista)	Mão de Obra	h	0,1000000	13,65	1,36		
				MO sem LS =>		1,36	LS =>	0,00	MO com LS =>	1,36
				Valor do BDI =>		0,52			Valor com BDI =>	2,89
						Quant. =>	80,0000000	Preço Total =>	231,20	

2	Código	Banco	Descrição	Tipo	Und	Quant.	Valor Unit	Total		
CONSTRUÇÃO - CEMITERIO NA LOCALIDADE RECANTO										
60.999,91										
2.1	Código	Banco	Descrição	Tipo	Und	Quant.	Valor Unit	Total		
ADMINISTRAÇÃO E PLACA DE OBRA										
7.901,60										
2.1.1	Código	Banco	Descrição	Tipo	Und	Quant.	Valor Unit	Total		
Composição	90777	SINAPI	ENGENHEIRO CIVIL DE OBRA JUNIOR COM ENCARGOS COMPLEMENTARES	SEDI - SERVIÇOS DIVERSOS	H	1,0000000	121,14	121,14		
Composição Auxiliar	95402	SINAPI	CURSO DE CAPACITAÇÃO PARA ENGENHEIRO CIVIL DE OBRA JÚNIOR (ENCARGOS COMPLEMENTARES) - HORISTA	SEDI - SERVIÇOS DIVERSOS	H	1,0000000	1,98	1,98		
Insumo	00002706	SINAPI	ENGENHEIRO CIVIL DE OBRA JUNIOR	Mão de Obra	H	1,0000000	117,03	117,03		
Insumo	00037372	SINAPI	EXAMES - HORISTA (COLETADO CAIXA - ENCARGOS COMPLEMENTARES)	Outros	H	1,0000000	1,34	1,34		
Insumo	00037373	SINAPI	SEGURO - HORISTA (COLETADO CAIXA - ENCARGOS COMPLEMENTARES)	Taxas	H	1,0000000	0,04	0,04		
Insumo	00043462	SINAPI	FERRAMENTAS - FAMILIA ENGENHEIRO CIVIL - HORISTA (ENCARGOS COMPLEMENTARES - COLETADO CAIXA)	Equipamento	H	1,0000000	0,01	0,01		
Insumo	00043486	SINAPI	EPI - FAMILIA ENGENHEIRO CIVIL - HORISTA (ENCARGOS COMPLEMENTARES - COLETADO CAIXA)	Equipamento	H	1,0000000	0,74	0,74		
				MO sem LS =>		119,01	LS =>	0,00	MO com LS =>	119,01
				Valor do BDI =>		26,90			Valor com BDI =>	148,04
						Quant. =>	20,0000000	Preço Total =>	2.960,80	

2.1.2	Código	Banco	Descrição	Tipo	Und	Quant.	Valor Unit	Total		
Composição	90780	SINAPI	MESTRE DE OBRAS COM ENCARGOS COMPLEMENTARES	SEDI - SERVIÇOS DIVERSOS	H	1,0000000	50,54	50,54		
Composição Auxiliar	95405	SINAPI	CURSO DE CAPACITAÇÃO PARA MESTRE DE OBRAS (ENCARGOS COMPLEMENTARES) - HORISTA	SEDI - SERVIÇOS DIVERSOS	H	1,0000000	1,13	1,13		
Insumo	00004069	SINAPI	MESTRE DE OBRAS (HORISTA)	Mão de Obra	H	1,0000000	46,68	46,68		
Insumo	00037372	SINAPI	EXAMES - HORISTA (COLETADO CAIXA - ENCARGOS COMPLEMENTARES)	Outros	H	1,0000000	1,34	1,34		
Insumo	00037373	SINAPI	SEGURO - HORISTA (COLETADO CAIXA - ENCARGOS COMPLEMENTARES)	Taxas	H	1,0000000	0,04	0,04		
Insumo	00043463	SINAPI	FERRAMENTAS - FAMILIA ENCARREGADO GERAL - HORISTA (ENCARGOS COMPLEMENTARES - COLETADO CAIXA)	Equipamento	H	1,0000000	0,10	0,10		
Insumo	00043487	SINAPI	EPI - FAMILIA ENCARREGADO GERAL - HORISTA (ENCARGOS COMPLEMENTARES - COLETADO CAIXA)	Equipamento	H	1,0000000	1,25	1,25		
				MO sem LS =>		47,81	LS =>	0,00	MO com LS =>	47,81
				Valor do BDI =>		11,22			Valor com BDI =>	61,76
						Quant. =>	80,0000000	Preço Total =>	4.940,80	

2.2	Código	Banco	Descrição	Tipo	Und	Quant.	Valor Unit	Total
SERVIÇOS PRELIMINARES								
738,56								
2.2.2	Código	Banco	Descrição	Tipo	Und	Quant.	Valor Unit	Total
Composição	4816	ORSE	Locação de muro, inclusive execução de gabarito de madeira	Locação de Edificações	m	1,0000000	1,10	1,10
Composição Auxiliar	10549	ORSE	Encargos Complementares - Servente	Provisórios	h	0,0080000	3,72	0,02
Composição Auxiliar	10551	ORSE	Encargos Complementares - Carpinteiro	Provisórios	h	0,0080000	3,62	0,02
Insumo	48	ORSE	Auxiliar topografia - SICRO h	Mão de Obra	h	0,0040000	21,79	0,08
Insumo	70	ORSE	Topógrafo - SICRO h	Mão de Obra	h	0,0040000	36,96	0,14
Insumo	1569	ORSE	Madeira mista serrada (barrote) 6 x 6cm - 0,0036 m3/m (angelim, louro) m	Material	m	0,0180000	6,75	0,12
Insumo	00000345/SINA	ORSE	Arame galvanizado 18 bwg, d = 1,24mm (0,009 kg/m)	Material	kg	0,0040000	38,37	0,15
Insumo	00001213/SINA	ORSE	Carpinteiro de formas (horista)	Mão de Obra	h	0,0080000	18,21	0,14
Insumo	00005067/SINA	ORSE	Prego de aço polido com cabeça 16 x 24 (2 1/4 x 12)	Material	kg	0,0024000	18,16	0,04



Obra
CONSTRUÇÃO DE CEMITERIOS NAS LOCALIDADES CAJU E RECANTO, ZONA RURAL
DO MUNICÍPIO DE BONFIM DO PIAUÍ - PI

Bancos
SINAPI - 05/2024 - Piauí
ORSE - 03/2024 - Sergipe

B.D.I.
22,21%

Encargos Sociais
Não Desonerado: embutido nos
preços unitário dos insumos de
mão de obra, de acordo com as
bases.

Planilha Orçamentária Analítica

Insumo	00006111/SINA	ORSE	Servente de obras (horista)	Mão de Obra	h	0,0080000	13,65	0,10	
Insumo	00010567/SINA	ORSE	Tabua "2,5 x 23" cm em pinus, mista ou equivalente da regio - bruta	Material	m	0,0220000	13,41	0,29	
				MO sem LS =>	0,46	LS =>	0,00	MO com LS =>	0,46
				Valor do BDI =>	0,24			Valor com BDI =>	1,34
						Quant. =>	68,000000	Preço Total =>	91,12

2.2.3	Código	Banco	Descrição	Tipo	Und	Quant.	Valor Unit	Total	
Composição	5875	SINAPI	RETROESCAVADEIRA SOBRE RODAS COM CARREGADEIRA, TRAÇÃO 4X4, POTÊNCIA LÍQ. 72 HP, CAÇAMBA CARREG. CAP. MÍN. 0,79 M3, CAÇAMBA RETRO CAP. 0,18 M3, PESO OPERACIONAL MÍN. 7.140 KG, PROFUNDIDADE ESCAVAÇÃO MÁX. 4,50 M - CHP DIURNO. AF_06/2014	CHOR - CUSTOS HORÁRIOS DE MÁQUINAS E EQUIPAMENTOS	CHP	1,0000000	132,45	132,45	
Composição Auxiliar	5735	SINAPI	RETROESCAVADEIRA SOBRE RODAS COM CARREGADEIRA, TRAÇÃO 4X4, POTÊNCIA LÍQ. 72 HP, CAÇAMBA CARREG. CAP. MÍN. 0,79 M3, CAÇAMBA RETRO CAP. 0,18 M3, PESO OPERACIONAL MÍN. 7.140 KG, PROFUNDIDADE ESCAVAÇÃO MÁX. 4,50 M - MANUTENÇÃO. AF_06/2014	CHOR - CUSTOS HORÁRIOS DE MÁQUINAS E EQUIPAMENTOS	H	1,0000000	29,22	29,22	
Composição Auxiliar	5736	SINAPI	RETROESCAVADEIRA SOBRE RODAS COM CARREGADEIRA, TRAÇÃO 4X4, POTÊNCIA LÍQ. 72 HP, CAÇAMBA CARREG. CAP. MÍN. 0,79 M3, CAÇAMBA RETRO CAP. 0,18 M3, PESO OPERACIONAL MÍN. 7.140 KG, PROFUNDIDADE ESCAVAÇÃO MÁX. 4,50 M - MATERIAIS NA OPERAÇÃO. AF_06/2014	CHOR - CUSTOS HORÁRIOS DE MÁQUINAS E EQUIPAMENTOS	H	1,0000000	40,76	40,76	
Composição Auxiliar	88294	SINAPI	OPERADOR DE ESCAVADEIRA COM ENCARGOS COMPLEMENTARES	SEDI - SERVIÇOS DIVERSOS	H	1,0000000	32,92	32,92	
Composição Auxiliar	89011	SINAPI	RETROESCAVADEIRA SOBRE RODAS COM CARREGADEIRA, TRAÇÃO 4X4, POTÊNCIA LÍQ. 72 HP, CAÇAMBA CARREG. CAP. MÍN. 0,79 M3, CAÇAMBA RETRO CAP. 0,18 M3, PESO OPERACIONAL MÍN. 7.140 KG, PROFUNDIDADE ESCAVAÇÃO MÁX. 4,50 M - DEPRECIAÇÃO. AF_06/2014	CHOR - CUSTOS HORÁRIOS DE MÁQUINAS E EQUIPAMENTOS	H	1,0000000	23,38	23,38	
Composição Auxiliar	89012	SINAPI	RETROESCAVADEIRA SOBRE RODAS COM CARREGADEIRA, TRAÇÃO 4X4, POTÊNCIA LÍQ. 72 HP, CAÇAMBA CARREG. CAP. MÍN. 0,79 M3, CAÇAMBA RETRO CAP. 0,18 M3, PESO OPERACIONAL MÍN. 7.140 KG, PROFUNDIDADE ESCAVAÇÃO MÁX. 4,50 M - JUROS. AF_06/2014	CHOR - CUSTOS HORÁRIOS DE MÁQUINAS E EQUIPAMENTOS	H	1,0000000	6,17	6,17	
				MO sem LS =>	27,67	LS =>	0,00	MO com LS =>	27,67
				Valor do BDI =>	29,41			Valor com BDI =>	161,86
						Quant. =>	4,0000000	Preço Total =>	647,44

2.3	Código	Banco	Descrição	Tipo	Und	Quant.	Valor Unit	Total	
2.3.1			FUNDAÇÃO					16.722,58	
Composição	2497	ORSE	Escavação manual de vala ou cava em material de 1ª categoria, profundidade até 1,50m	Escavação Manual em Área Urbana	m³	1,0000000	52,11	52,11	
Composição Auxiliar	10549	ORSE	Encargos Complementares - Servente	Provisórios	h	3,0000000	3,72	11,16	
Insumo	00006111/SINA	ORSE	Servente de obras (horista)	Mão de Obra	h	3,0000000	13,65	40,95	
				MO sem LS =>	40,95	LS =>	0,00	MO com LS =>	40,95
				Valor do BDI =>	11,57			Valor com BDI =>	63,68
						Quant. =>	9,2500000	Preço Total =>	589,04

2.3.2	Código	Banco	Descrição	Tipo	Und	Quant.	Valor Unit	Total	
Composição	3080	ORSE	Enrocamento com pedra bruta arrumada manualmente	Enrocamentos	m³	1,0000000	381,83	381,83	
Composição Auxiliar	10549	ORSE	Encargos Complementares - Servente	Provisórios	h	10,0000000	3,72	37,20	
Insumo	54	ORSE	Encarregado de turma - SICRO h	Mão de Obra	h	1,0000000	18,28	18,28	
Insumo	1715	ORSE	Pedra de mão granítica m3	Material	m³	1,5000000	126,57	189,85	
Insumo	00006111/SINA	ORSE	Servente de obras (horista)	Mão de Obra	h	10,0000000	13,65	136,50	
				MO sem LS =>	154,78	LS =>	0,00	MO com LS =>	154,78
				Valor do BDI =>	84,80			Valor com BDI =>	466,63
						Quant. =>	2,5600000	Preço Total =>	1.194,57

2.3.3	Código	Banco	Descrição	Tipo	Und	Quant.	Valor Unit	Total	
Composição	9103	ORSE	Concreto ciclópico com concreto de fck=10Mpa e 50% de pedra de mão	Alvenarias de Pedra e Concretos para Fundações	m³	1,0000000	643,59	643,59	
Composição Auxiliar	3782	ORSE	Concreto simples fabricado na obra, fck=10 mpa, lançado e adensado	Concreto Simples	m³	0,5000000	517,58	258,79	
Composição Auxiliar	10549	ORSE	Encargos Complementares - Servente	Provisórios	h	16,0000000	3,72	59,52	
Composição Auxiliar	10550	ORSE	Encargos Complementares - Pedreiro	Provisórios	h	2,0000000	3,59	7,18	
Insumo	1715	ORSE	Pedra de mão granítica m3	Material	m³	0,5000000	126,57	63,28	
Insumo	00004750/SINA	ORSE	Pedreiro (horista)	Mão de Obra	h	2,0000000	18,21	36,42	
Insumo	00006111/SINA	ORSE	Servente de obras (horista)	Mão de Obra	h	16,0000000	13,65	218,40	
				MO sem LS =>	295,77	LS =>	0,00	MO com LS =>	295,77
				Valor do BDI =>	142,94			Valor com BDI =>	786,53
						Quant. =>	1,9500000	Preço Total =>	1.533,73

2.3.4	Código	Banco	Descrição	Tipo	Und	Quant.	Valor Unit	Total
Composição	103335	SINAPI	ALVENARIA DE VEDAÇÃO DE BLOCOS CERÂMICOS FURADOS NA HORIZONTAL DE 14X9X19 CM (ESPESSURA 14 CM, BLOCO DEITADO) E ARGAMASSA DE ASSENTAMENTO COM PREPARO MANUAL. AF_12/2021	PARE - PAREDES/PAINES	m²	1,0000000	140,43	140,43
Composição Auxiliar	87369	SINAPI	ARGAMASSA TRAÇO 1:2:8 (EM VOLUME DE CIMENTO, CAL E AREIA MÉDIA ÚMIDA) PARA EMBOÇO/MASSA ÚNICA/ASSENTAMENTO DE ALVENARIA DE VEDAÇÃO, PREPARO MANUAL. AF_08/2019	SEDI - SERVIÇOS DIVERSOS	m³	0,0183000	719,30	13,16



Obra
CONSTRUÇÃO DE CEMITERIOS NAS LOCALIDADES CAJU E RECANTO, ZONA RURAL
DO MUNICÍPIO DE BONFIM DO PIAUÍ - PI

Bancos
SINAPI - 05/2024 - Piauí
ORSE - 03/2024 - Sergipe

B.D.I.
22,21%

Encargos Sociais
Não Desonerado: embutido nos
preços unitário dos insumos de
mão de obra, de acordo com as
bases.

Planilha Orçamentária Analítica

Composição Auxiliar	88309	SINAPI	PEDREIRO COM ENCARGOS COMPLEMENTARES	SEDI - SERVIÇOS DIVERSOS	H	2,3200000	25,99	60,29		
Composição Auxiliar	88316	SINAPI	SERVENTE COM ENCARGOS COMPLEMENTARES	SEDI - SERVIÇOS DIVERSOS	H	1,1600000	20,64	23,94		
Insumo	00007267	SINAPI	BLOCO CERAMICO / TIJOLO VAZADO PARA ALVENARIA DE VEDACAO, 6 FUROS NA HORIZONTAL, 9 X 14 X 19 CM (L X A X C)	Material	UN	56,6200000	0,70	39,63		
Insumo	00034547	SINAPI	TELA DE ACO SOLDADA GALVANIZADA/ZINCADA PARA ALVENARIA, FIO D = *1,20 A 1,70* MM, MALHA 15 X 15 MM, (C X L) *50 X 12* CM	Material	M	0,8050000	3,21	2,58		
Insumo	00037395	SINAPI	PINO DE ACO COM FURO, HASTE = 27 MM (ACAO DIRETA)	Material	CENTO	0,0193000	43,36	0,83		
				MO sem LS =>		64,86	LS =>	0,00	MO com LS =>	64,86
				Valor do BDI =>		31,18			Valor com BDI =>	171,61
						Quant. =>	31,0000000	Preço Total =>	5.319,91	

2.3.5	Código	Banco	Descrição	Tipo	Und	Quant.	Valor Unit	Total		
Composição	6457	ORSE	Concreto armado fck=15MPa fabricado na obra, adensado e lançado, para Uso Geral, com formas planas em compensado resinado 12mm (05 usos)	Conversão InfoWOrca	m³	1,0000000	2.397,08	2.397,08		
Composição Auxiliar	116	ORSE	Forma Plana para estruturas, em compensado resinado de 12mm, 05 usos, inclusive escoramento - Revisada 07..2015	Formas	m²	10,0000000	77,71	777,10		
Composição Auxiliar	126	ORSE	Concreto simples fabricado na obra, fck=15 mpa, lançado e adensado	Concreto Simples	m³	1,0000000	604,78	604,78		
Composição Auxiliar	140	ORSE	Aço CA - 50 Ø 6,3 a 12,5mm, inclusive corte, dobragem, montagem e colocacao de ferragens nas formas, para superestruturas e fundações - R1	Armaduras Convencionais	kg	80,0000000	12,69	1.015,20		
				MO sem LS =>		684,88	LS =>	0,00	MO com LS =>	684,88
				Valor do BDI =>		532,39			Valor com BDI =>	2.929,47
						Quant. =>	2,7600000	Preço Total =>	8.085,33	

2.4			VEDAÇÃO E ESTRUTURA					19.983,35		
2.4.1	Código	Banco	Descrição	Tipo	Und	Quant.	Valor Unit	Total		
Composição	103329	SINAPI	ALVENARIA DE VEDAÇÃO DE BLOCOS CERÂMICOS FURADOS NA HORIZONTAL DE 9X19X19 CM (ESPESSURA 9 CM) E ARGAMASSA DE ASSENTAMENTO COM PREPARO MANUAL. AF_12/2021	PARE - PAREDES/PAINÉIS	m²	1,0000000	87,84	87,84		
Composição Auxiliar	87369	SINAPI	ARGAMASSA TRAÇO 1:2:8 (EM VOLUME DE CIMENTO, CAL E AREIA MÉDIA ÚMIDA) PARA EMBOÇO/MASSA ÚNICA/ASSENTAMENTO DE ALVENARIA DE VEDAÇÃO, PREPARO MANUAL. AF_08/2019	SEDI - SERVIÇOS DIVERSOS	m³	0,0091000	719,30	6,54		
Composição Auxiliar	88309	SINAPI	PEDREIRO COM ENCARGOS COMPLEMENTARES	SEDI - SERVIÇOS DIVERSOS	H	1,6100000	25,99	41,84		
Composição Auxiliar	88316	SINAPI	SERVENTE COM ENCARGOS COMPLEMENTARES	SEDI - SERVIÇOS DIVERSOS	H	0,8050000	20,64	16,61		
Insumo	00007271	SINAPI	BLOCO CERAMICO / TIJOLO VAZADO PARA ALVENARIA DE VEDACAO, 8 FUROS NA HORIZONTAL, DE 9 X 19 X 19 CM (L X A X C)	Material	UN	28,3100000	0,77	21,79		
Insumo	00034557	SINAPI	TELA DE ACO SOLDADA GALVANIZADA/ZINCADA PARA ALVENARIA, FIO D = *1,20 A 1,70* MM, MALHA 15 X 15 MM, (C X L) *50 X 7,5* CM	Material	M	0,4200000	2,03	0,85		
Insumo	00037395	SINAPI	PINO DE ACO COM FURO, HASTE = 27 MM (ACAO DIRETA)	Material	CENTO	0,0050000	43,36	0,21		
				MO sem LS =>		44,43	LS =>	0,00	MO com LS =>	44,43
				Valor do BDI =>		19,50			Valor com BDI =>	107,34
						Quant. =>	118,0000000	Preço Total =>	12.666,12	

2.4.2	Código	Banco	Descrição	Tipo	Und	Quant.	Valor Unit	Total		
Composição	6457	ORSE	Concreto armado fck=15MPa fabricado na obra, adensado e lançado, para Uso Geral, com formas planas em compensado resinado 12mm (05 usos)	Conversão InfoWOrca	m³	1,0000000	2.397,08	2.397,08		
Composição Auxiliar	116	ORSE	Forma Plana para estruturas, em compensado resinado de 12mm, 05 usos, inclusive escoramento - Revisada 07..2015	Formas	m²	10,0000000	77,71	777,10		
Composição Auxiliar	126	ORSE	Concreto simples fabricado na obra, fck=15 mpa, lançado e adensado	Concreto Simples	m³	1,0000000	604,78	604,78		
Composição Auxiliar	140	ORSE	Aço CA - 50 Ø 6,3 a 12,5mm, inclusive corte, dobragem, montagem e colocacao de ferragens nas formas, para superestruturas e fundações - R1	Armaduras Convencionais	kg	80,0000000	12,69	1.015,20		
				MO sem LS =>		684,88	LS =>	0,00	MO com LS =>	684,88
				Valor do BDI =>		532,39			Valor com BDI =>	2.929,47
						Quant. =>	1,3000000	Preço Total =>	3.808,31	

2.4.3	Código	Banco	Descrição	Tipo	Und	Quant.	Valor Unit	Total
Composição	304	ORSE	Ruífo de concreto armado fck=20mpa l=30cm e h=5cm	Complementos	m	1,0000000	37,78	37,78
Composição Auxiliar	140	ORSE	Aço CA - 50 Ø 6,3 a 12,5mm, inclusive corte, dobragem, montagem e colocacao de ferragens nas formas, para superestruturas e fundações - R1	Armaduras Convencionais	kg	1,0000000	12,69	12,69
Composição Auxiliar	10549	ORSE	Encargos Complementares - Servente	Provisórios	h	0,2000000	3,72	0,74
Composição Auxiliar	10550	ORSE	Encargos Complementares - Pedreiro	Provisórios	h	0,4000000	3,59	1,43
Composição Auxiliar	10551	ORSE	Encargos Complementares - Carpinteiro	Provisórios	h	0,2000000	3,62	0,72
Insumo	1886	ORSE	Prego 1 1/2" x 13 (15 x 18) kg	Material	kg	0,0100000	19,09	0,19
Insumo	00000367/SINA	ORSE	Areia grossa - posto jazida/fornecedor (retirado na jazida,sem transporte)	Material	m³	0,0010000	118,68	0,11
Insumo	00001213/SINA	ORSE	Carpinteiro de formas (horista)	Mão de Obra	h	0,2000000	18,21	3,64
Insumo	00001379/SINA	ORSE	Cimento portland composto cp ii-32	Material	kg	5,0000000	0,79	3,95
Insumo	00004721/SINA	ORSE	Pedra britada n. 1 (9,5 a 19 mm) posto pedreira/fornecedor,sem frete	Material	m³	0,0130000	134,66	1,75
Insumo	00004750/SINA	ORSE	Pedreiro (horista)	Mão de Obra	h	0,4000000	18,21	7,28



Obra
CONSTRUÇÃO DE CEMITERIOS NAS LOCALIDADES CAJU E RECANTO, ZONA RURAL
DO MUNICÍPIO DE BONFIM DO PIAUÍ - PI

Bancos
SINAPI - 05/2024 - Piauí
ORSE - 03/2024 - Sergipe

B.D.I.
22,21%

Encargos Sociais
Não Desonerado: embutido nos
preços unitário dos insumos de
mão de obra, de acordo com as
bases.

Planilha Orçamentária Analítica

Insumo	00006111/SINA	ORSE	Servente de obras (horista)	Mão de Obra	h	0,2000000	13,65	2,73	
Insumo	00010567/SINA	ORSE	Tabua *2,5 x 23* cm em pinus, mista ou equivalente da regio - bruta	Material	m	0,0350000	13,41	0,46	
Insumo	00043132/SINA	ORSE	Arame recozido 16 bwg, d = 1,65 mm (0,016 kg/m) ou 18 bwg, d = 1,25 mm (0,01 kg/m)	Material	kg	0,0780000	26,90	2,09	
				MO sem LS =>	16,19	LS =>	0,00	MO com LS =>	16,19
				Valor do BDI =>	8,39			Valor com BDI =>	46,17
						Quant. =>	76,0000000	Preço Total =>	3.508,92

2.5			REVESTIMENTOS					5.458,16	
2.5.1	Código	Banco	Descrição	Tipo	Und	Quant.	Valor Unit	Total	
Composição	87893	SINAPI	CHAPISCO APLICADO EM ALVENARIA (SEM PRESENCIA DE VÃOS) E ESTRUTURAS DE CONCRETO DE FACHADA, COM COLHER DE PEDREIRO. ARGAMASSA TRAÇO 1:3 COM PREPARO MANUAL. AF_10/2022	REVE - REVESTIMENTO E TRATAMENTO DE SUPERFÍCIES	m²	1,0000000	7,29	7,29	
Composição Auxiliar	87377	SINAPI	ARGAMASSA TRAÇO 1:3 (EM VOLUME DE CIMENTO E AREIA GROSSA ÚMIDA) PARA CHAPISCO CONVENCIONAL, PREPARO MANUAL. AF_08/2019	SEDI - SERVIÇOS DIVERSOS	m³	0,0037000	735,77	2,72	
Composição Auxiliar	88309	SINAPI	PEDREIRO COM ENCARGOS COMPLEMENTARES	SEDI - SERVIÇOS DIVERSOS	H	0,1394000	25,99	3,62	
Composição Auxiliar	88316	SINAPI	SERVENTE COM ENCARGOS COMPLEMENTARES	SEDI - SERVIÇOS DIVERSOS	H	0,0465000	20,64	0,95	
				MO sem LS =>	3,96	LS =>	0,00	MO com LS =>	3,96
				Valor do BDI =>	1,61			Valor com BDI =>	8,90
						Quant. =>	170,0000000	Preço Total =>	1.513,00

2.5.2	Código	Banco	Descrição	Tipo	Und	Quant.	Valor Unit	Total	
Composição	87794	SINAPI	EMBOÇO OU MASSA ÚNICA EM ARGAMASSA TRAÇO 1:2:8. PREPARO MANUAL, APLICADA MANUALMENTE EM PANOS CEGOS DE FACHADA (SEM PRESENCIA DE VÃOS), ESPESSURA DE 25 MM. AF_09/2022	REVE - REVESTIMENTO E TRATAMENTO DE SUPERFÍCIES	m²	1,0000000	42,48	42,48	
Composição Auxiliar	87369	SINAPI	ARGAMASSA TRAÇO 1:2:8 (EM VOLUME DE CIMENTO, CAL E AREIA MÉDIA ÚMIDA) PARA EMBOÇO/MASSA ÚNICA/ASSENTAMENTO DE ALVENARIA DE VEDAÇÃO, PREPARO MANUAL. AF_08/2019	SEDI - SERVIÇOS DIVERSOS	m³	0,0293000	719,30	21,07	
Composição Auxiliar	88309	SINAPI	PEDREIRO COM ENCARGOS COMPLEMENTARES	SEDI - SERVIÇOS DIVERSOS	H	0,4090000	25,99	10,62	
Composição Auxiliar	88316	SINAPI	SERVENTE COM ENCARGOS COMPLEMENTARES	SEDI - SERVIÇOS DIVERSOS	H	0,4090000	20,64	8,44	
Insumo	00037411	SINAPI	TELA DE AÇO SOLDADA GALVANIZADA/ZINCADA PARA ALVENARIA, FIO D = *1,24 MM, MALHA 25 X 25 MM	Material	m²	0,1581000	14,89	2,35	
				MO sem LS =>	18,49	LS =>	0,00	MO com LS =>	18,49
				Valor do BDI =>	9,43			Valor com BDI =>	51,91
						Quant. =>	76,0000000	Preço Total =>	3.945,16

2.6			CALÇADA					3.126,36	
2.6.1	Código	Banco	Descrição	Tipo	Und	Quant.	Valor Unit	Total	
Composição	2497	ORSE	Escavação manual de vala ou cava em material de 1ª categoria, profundidade até 1,50m	Escavação Manual em Área Urbana	m³	1,0000000	52,11	52,11	
Composição Auxiliar	10549	ORSE	Encargos Complementares - Servente	Provisórios	h	3,0000000	3,72	11,16	
Insumo	00006111/SINA	ORSE	Servente de obras (horista)	Mão de Obra	h	3,0000000	13,65	40,95	
				MO sem LS =>	40,95	LS =>	0,00	MO com LS =>	40,95
				Valor do BDI =>	11,57			Valor com BDI =>	63,68
						Quant. =>	1,4900000	Preço Total =>	94,88

2.6.2	Código	Banco	Descrição	Tipo	Und	Quant.	Valor Unit	Total	
Composição	103335	SINAPI	ALVENARIA DE VEDAÇÃO DE BLOCOS CERÂMICOS FURADOS NA HORIZONTAL DE 14X9X19 CM (ESPESSURA 14 CM, BLOCO DEITADO) E ARGAMASSA DE ASSENTAMENTO COM PREPARO MANUAL. AF_12/2021	PARE - PAREDES/PAINES	m²	1,0000000	140,43	140,43	
Composição Auxiliar	87369	SINAPI	ARGAMASSA TRAÇO 1:2:8 (EM VOLUME DE CIMENTO, CAL E AREIA MÉDIA ÚMIDA) PARA EMBOÇO/MASSA ÚNICA/ASSENTAMENTO DE ALVENARIA DE VEDAÇÃO, PREPARO MANUAL. AF_08/2019	SEDI - SERVIÇOS DIVERSOS	m³	0,0183000	719,30	13,16	
Composição Auxiliar	88309	SINAPI	PEDREIRO COM ENCARGOS COMPLEMENTARES	SEDI - SERVIÇOS DIVERSOS	H	2,3200000	25,99	60,29	
Composição Auxiliar	88316	SINAPI	SERVENTE COM ENCARGOS COMPLEMENTARES	SEDI - SERVIÇOS DIVERSOS	H	1,1600000	20,64	23,94	
Insumo	00007267	SINAPI	BLOCO CERAMICO / TUJOLO VAZADO PARA ALVENARIA DE VEDACAO, 6 FUIROS NA HORIZONTAL, 9 X 14 X 19 CM (L X A X C)	Material	UN	56,6200000	0,70	39,63	
Insumo	00034547	SINAPI	TELA DE AÇO SOLDADA GALVANIZADA/ZINCADA PARA ALVENARIA, FIO D = *1,20 A 1,70* MM, MALHA 15 X 15 MM, (C X L) *50 X 12* CM	Material	M	0,8050000	3,21	2,58	
Insumo	00037395	SINAPI	PINO DE AÇO COM FURO, HASTE = 27 MM (ACAO DIRETA)	Material	CENTO	0,0193000	43,36	0,83	
				MO sem LS =>	64,86	LS =>	0,00	MO com LS =>	64,86
				Valor do BDI =>	31,18			Valor com BDI =>	171,61
						Quant. =>	6,5000000	Preço Total =>	1.115,46

2.6.4	Código	Banco	Descrição	Tipo	Und	Quant.	Valor Unit	Total
Composição	11449	ORSE	Compactação manual com placa vibratória sem controle do grau de compactação	Aterros / Reaterros / Compactações	m³	1,0000000	12,14	12,14
Composição Auxiliar	10549	ORSE	Encargos Complementares - Servente	Provisórios	h	0,5000000	3,72	1,86
Insumo	2459	ORSE	Caminhao tanque 6000 l (m. benz - ATEGO 1418/42 - 136,0 hp ou equivalente) h	Equipamento	un	0,0500000	69,19	3,45
Insumo	2461	ORSE	Aluguel de compactador placa 415 kg (dynapac - cm 20 diesel - 6,0 hp) h	Equipamento	un	0,0050000	2,77	0,01
Insumo	00006111/SINA	ORSE	Servente de obras (horista)	Mão de Obra	h	0,5000000	13,65	6,82



Obra
CONSTRUÇÃO DE CEMITERIOS NAS LOCALIDADES CAJU E RECANTO, ZONA RURAL
DO MUNICÍPIO DE BONFIM DO PIAUÍ - PI

Bancos
SINAPI - 05/2024 - Piauí
ORSE - 03/2024 - Sergipe

B.D.I.
22,21%

Encargos Sociais
Não Desonerado: embutido nos
preços unitário dos insumos de
mão de obra, de acordo com as
bases.

Planilha Orçamentária Analítica

MO sem LS => 6,82 LS => 0,00 MO com LS => 6,82
Valor do BDI => 2,69 Valor com BDI => 14,83
Quant. => 4,6000000 Preço Total => 68,21

2.6.5	Código	Banco	Descrição	Tipo	Und	Quant.	Valor Unit	Total	
Composição	94990	SINAPI	EXECUÇÃO DE PASSEIO (CALÇADA) OU PISO DE CONCRETO COM CONCRETO MOLDADO IN LOCO, FEITO EM OBRA, ACABAMENTO CONVENCIONAL, NÃO ARMADO. AF_08/2022	PISO - PISOS	m³	1,0000000	922,24	922,24	
Composição Auxiliar	88262	SINAPI	CARPINTEIRO DE FORMAS COM ENCARGOS COMPLEMENTARES	SEDI - SERVIÇOS DIVERSOS	H	1,6268000	25,64	41,71	
Composição Auxiliar	88309	SINAPI	PEDREIRO COM ENCARGOS COMPLEMENTARES	SEDI - SERVIÇOS DIVERSOS	H	1,4149000	25,99	36,77	
Composição Auxiliar	88316	SINAPI	SERVENTE COM ENCARGOS COMPLEMENTARES	SEDI - SERVIÇOS DIVERSOS	H	3,0417000	20,64	62,78	
Composição Auxiliar	94964	SINAPI	CONCRETO FCK = 20MPA, TRAÇO 1:2:7:3 (EM MASSA SECA DE CIMENTO/ AREIA MÉDIA/ BRITA 1) - PREPARO MECÂNICO COM BETONEIRA 400 L. AF_05/2021	FUES - FUNDAÇÕES E ESTRUTURAS	m³	1,2315000	609,42	750,50	
Insumo	00002692	SINAPI	DESMOLDANTE PROTETOR PARA FORMAS DE MADEIRA, DE BASE OLEOSA EMULSIONADA EM AGUA	Material	L	0,0213000	10,07	0,21	
Insumo	00004509	SINAPI	SARRAFO "2,5 X 10" CM EM PINUS, MISTA OU EQUIVALENTE DA REGIAO - BRUTA	Material	M	3,1250000	4,99	15,59	
Insumo	00004517	SINAPI	SARRAFO "2,5 X 7,5" CM EM PINUS, MISTA OU EQUIVALENTE DA REGIAO - BRUTA	Material	M	2,5000000	3,44	8,60	
Insumo	00005068	SINAPI	PREGO DE AÇO POLIDO COM CABECA 17 X 21 (2 X 11)	Material	KG	0,2994000	20,34	6,08	
				MO sem LS =>	194,97	LS =>	0,00	MO com LS =>	194,97
				Valor do BDI =>	204,82			Valor com BDI =>	1.127,06
						Quant. =>	1,4000000	Preço Total =>	1.577,88

2.6.6	Código	Banco	Descrição	Tipo	Und	Quant.	Valor Unit	Total	
Composição	87794	SINAPI	EMBOÇO OU MASSA ÚNICA EM ARGAMASSA TRAÇO 1:2:8, PREPARO MANUAL, APLICADA MANUALMENTE EM PANOS CEGOS DE FACHADA (SEM PRESENÇA DE VÃOS), ESPESSURA DE 25 MM. AF_09/2022	REVE - REVESTIMENTO E TRATAMENTO DE SUPERFÍCIES	m²	1,0000000	42,48	42,48	
Composição Auxiliar	87369	SINAPI	ARGAMASSA TRAÇO 1:2:8 (EM VOLUME DE CIMENTO, CAL E AREIA MÉDIA ÚMIDA) PARA EMBOÇO/MASSA ÚNICA/ASSENTAMENTO DE ALVENARIA DE VEDAÇÃO, PREPARO MANUAL. AF_08/2019	SEDI - SERVIÇOS DIVERSOS	m³	0,0293000	719,30	21,07	
Composição Auxiliar	88309	SINAPI	PEDREIRO COM ENCARGOS COMPLEMENTARES	SEDI - SERVIÇOS DIVERSOS	H	0,4090000	25,99	10,62	
Composição Auxiliar	88316	SINAPI	SERVENTE COM ENCARGOS COMPLEMENTARES	SEDI - SERVIÇOS DIVERSOS	H	0,4090000	20,64	8,44	
Insumo	00037411	SINAPI	TELA DE AÇO SOLDADA GALVANIZADA/ZINCADA PARA ALVENARIA, FIO D = "1,24 MM, MALHA 25 X 25 MM	Material	m²	0,1581000	14,89	2,35	
				MO sem LS =>	18,49	LS =>	0,00	MO com LS =>	18,49
				Valor do BDI =>	9,43			Valor com BDI =>	51,91
						Quant. =>	5,2000000	Preço Total =>	269,93

2.7	Código	Banco	Descrição	Tipo	Und	Quant.	Valor Unit	Total	
2.7.1			ESQUADRIAS					4.380,64	
Composição	13135	ORSE	Portão em chapa de ferro n.º 18(1,25mm), de correr, quadro em tubo de ferro galvanizado/inter horizontal de 2", inclusive trancas/ferroho - Rev 01	Esquadrias de Ferro	m²	1,0000000	896,13	896,13	
Composição Auxiliar	10549	ORSE	Encargos Complementares - Servente	Provisórios	h	2,7000000	3,72	10,04	
Composição Auxiliar	10550	ORSE	Encargos Complementares - Pedreiro	Provisórios	h	0,0700000	3,59	0,25	
Composição Auxiliar	10594	ORSE	Encargos Complementares - Serralheiro ou Operador de Equipamento Leve	Provisórios	h	2,6300000	3,56	9,36	
Insumo	261	ORSE	Barra quadrada de ferro 1/2" (1,27 kg/m) m	Material	kg	0,4300000	13,11	5,63	
Insumo	7504	ORSE	Perfil Aço, Cantoneira abas iguais - 1" x 1/4" (2,22 kg/m) kg	Material	kg	0,9600000	8,02	7,69	
Insumo	8810	ORSE	Barra chata de ferro 3/4" x 1/4" (0,95 kg/m) kg	Material	kg	4,7500000	10,32	49,02	
Insumo	8855	ORSE	Roldana para portão de ferro de correr (inferior), d=3", com caixa un	Material	un	0,1400000	41,64	5,82	
Insumo	8856	ORSE	Barra chata de ferro 1/2"x1/4" (0,59 kg/m) kg	Material	kg	0,2500000	10,32	2,58	
Insumo	13118	ORSE	Perfil Aço, UDC Enrijecido 50 x 25 x 2,30(kg/m) - SAE 1008/1012 kg	Material	kg	0,9900000	14,19	14,04	
Insumo	13936	ORSE	Perfil Aço em T, abas iguais - 1" x 1/8" (1,18 kg/m) kg	Material	kg	1,9600000	8,02	15,71	
Insumo		ORSE	Pedreiro (horista)	Mão de Obra	h	0,0700000	18,21	1,27	
Insumo	00004750/SINA	ORSE	Cantoneira aço abas iguais (qualquer bitola), espessura entre 1/8" e 1/4"	Material	kg	1,9800000	8,02	15,87	
Insumo	00004777/SINA	ORSE	Serralheiro (horista)	Mão de Obra	h	2,6300000	18,21	47,89	
Insumo	00006110/SINA	ORSE	Servente de obras (horista)	Mão de Obra	h	2,7000000	13,65	36,85	
Insumo	00006111/SINA	ORSE	Eletrodo revestido aws - e7018, diametro igual a 4,00 mm	Material	kg	1,3700000	48,00	65,76	
Insumo	00010997/SINA	ORSE	Eletrodo revestido aws - e6013, diametro igual a 2,50 mm	Material	kg	11,0400000	46,09	508,83	
Insumo	00011002/SINA	ORSE	Tubo aço galvanizado com costura, classe leve, dn 50 mm (2"), e = 3,00 mm, "4,40" kg/m (nbr 5580)	Material	m	1,4500000	67,99	98,58	
Insumo	00021013/SINA	ORSE	Ferroho com fecho chato e porta cadeado , em aço galvanizado / zincado, de sobrepor, com comprimento de 6", chapa com espessura mínima de 0,90 mm e largura mínima de 3,80 cm (fecho simples)	Material	un	0,0700000	13,49	0,94	
				MO sem LS =>	86,01	LS =>	0,00	MO com LS =>	86,01
				Valor do BDI =>	199,03			Valor com BDI =>	1.095,16
						Quant. =>	4,0000000	Preço Total =>	4.380,64

2.8	Código	Banco	Descrição	Tipo	Und	Quant.	Valor Unit	Total
2.8.1			PINTURAS					2.457,46



Obra
CONSTRUÇÃO DE CEMITERIOS NAS LOCALIDADES CAJU E RECANTO, ZONA RURAL
DO MUNICIPIO DE BONFIM DO PIAUI - PI

Bancos
SINAPI - 05/2024 - Piauí
ORSE - 03/2024 - Sergipe

B.D.I.
22,21%

Encargos Sociais
Não Desonerado: embutido nos
preços unitário dos insumos de
mão de obra, de acordo com as
bases.

Planilha Orçamentária Analítica

Composição	Código	Banco	Descrição	Tipo	Und	Quant.	Valor Unit	Total		
Composição	2290	ORSE	Pintura para exteriores, sobre paredes, com lixamento, aplicação de 01 demão de líquido selador acrílico e 02 demãos de tinta pva latex convencional para exteriores	Latex PVA	m²	1,0000000	23,52	23,52		
Composição Auxiliar	2282	ORSE	Preparo de superfície com lixamento e aplicação de 01 demão de líquido selador acrílico	Latex PVA	m²	1,0000000	7,97	7,97		
Composição Auxiliar	2287	ORSE	Pintura de acabamento com aplicação de 02 demãos de tinta PVA latex para exteriores - cores convencionais	Latex PVA	m²	1,0000000	15,55	15,55		
					MO sem LS =>	15,01	LS =>	0,00	MO com LS =>	15,01
					Valor do BDI =>	5,22			Valor com BDI =>	28,74
					Quant. =>	76,0000000	Preço Total =>	2,184,24		

2.8.2	Código	Banco	Descrição	Tipo	Und	Quant.	Valor Unit	Total		
Composição	100741	SINAPI	PINTURA COM TINTA ALQUÍDICA DE ACABAMENTO (ESMALTE SINTÉTICO ACETINADO) PULVERIZADA SOBRE SUPERFÍCIES METÁLICAS (EXCETO PERFIL) EXECUTADO EM OBRA (POR DEMÃO). AF_01/2020_PE	PINT - PINTURAS	m²	1,0000000	24,20	24,20		
Composição Auxiliar	88310	SINAPI	PINTOR COM ENCARGOS COMPLEMENTARES	SEDI - SERVIÇOS DIVERSOS	H	0,5266000	27,49	14,47		
Insumo	00005318	SINAPI	DILUENTE AGUARRAS	Material	L	0,0620000	29,94	1,85		
Insumo	00007311	SINAPI	TINTA ESMALTE SINTETICO PREMIUM ACETINADO	Material	L	0,2067000	38,13	7,88		
					MO sem LS =>	10,22	LS =>	0,00	MO com LS =>	10,22
					Valor do BDI =>	5,37			Valor com BDI =>	29,57
					Quant. =>	9,2400000	Preço Total =>	273,22		

2.9	Código	Banco	Descrição	Tipo	Und	Quant.	Valor Unit	Total		
2.9.1			FINALIZAÇÃO					231,20		
Composição	2450	ORSE	Limpeza geral		m²	1,0000000	2,37	2,37		
Composição Auxiliar	10549	ORSE	Encargos Complementares - Servente	Provisórios	h	0,1000000	3,72	0,37		
Insumo	1997	ORSE	Sabão em pó kg	Material	kg	0,0050000	10,37	0,05		
Insumo	2414	ORSE	Vassoura piaçava un	Material	un	0,0500000	11,80	0,59		
Insumo	00006111/SINA	ORSE	Servente de obras (horista)	Mão de Obra	h	0,1000000	13,65	1,36		
					MO sem LS =>	1,36	LS =>	0,00	MO com LS =>	1,36
					Valor do BDI =>	0,52			Valor com BDI =>	2,89
					Quant. =>	80,0000000	Preço Total =>	231,20		

Total sem BDI 95.620,35
Total do BDI 21.226,98
Total Geral 116.847,33

José Victor Costa Silva
Engº Civil - OREA - PI
Registro no OREA 31445

JOSE VICTOR COSTA SILVA



Obra
CONSTRUÇÃO DE CEMITERIOS NAS LOCALIDADES CAJU E RECANTO,
ZONA RURAL DO MUNICÍPIO DE BONFIM DO PIAUI - PI

Bancos
SINAPI - 05/2024 - Piauí
ORSE - 03/2024 -
Sergipe

B.D.I.

22,21%

Encargos Sociais
Não Desonerado: embutido
nos preços unitário dos
insumos de mão de obra, de
acordo com as bases.

Cronograma Físico e Financeiro

Item	Descrição	Total Por Etapa	30 DIAS	60 DIAS	90 DIAS
1	CONSTRUÇÃO - CEMITERIO LOCALIDADE CAJU	100,00%	50,00%	50,00%	
		55.847,42	27.923,71	27.923,71	
2	CONSTRUÇÃO - CEMITERIO NA LOCALIDADE RECANTO	100,00%		50,00%	50,00%
		60.999,91		30.499,96	30.499,96
Porcentagem			23,9%	50,0%	26,1%
Custo			27.923,71	58.423,67	30.499,96
Porcentagem Acumulado			23,9%	73,9%	100,0%
Custo Acumulado			27.923,71	86.347,37	116.847,33

José Victor Costa Silva
Engº Civil - OREA - PI
Registro no OREA 31445

JOSE VICTOR COSTA SILVA

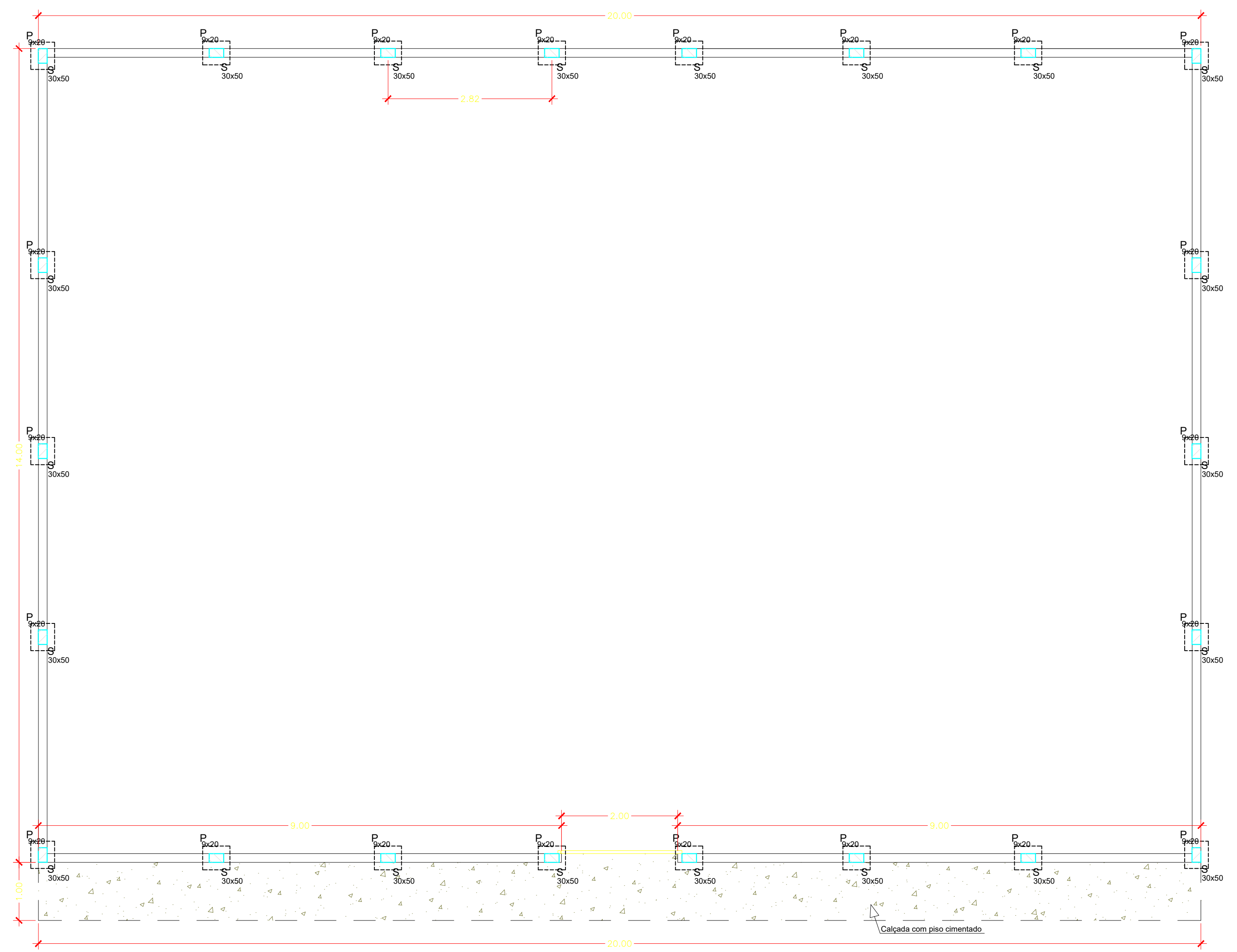

1 PLANTA BAIXA - MURO CEMITERIO
ESCALA — 1 : SEM ESCALA

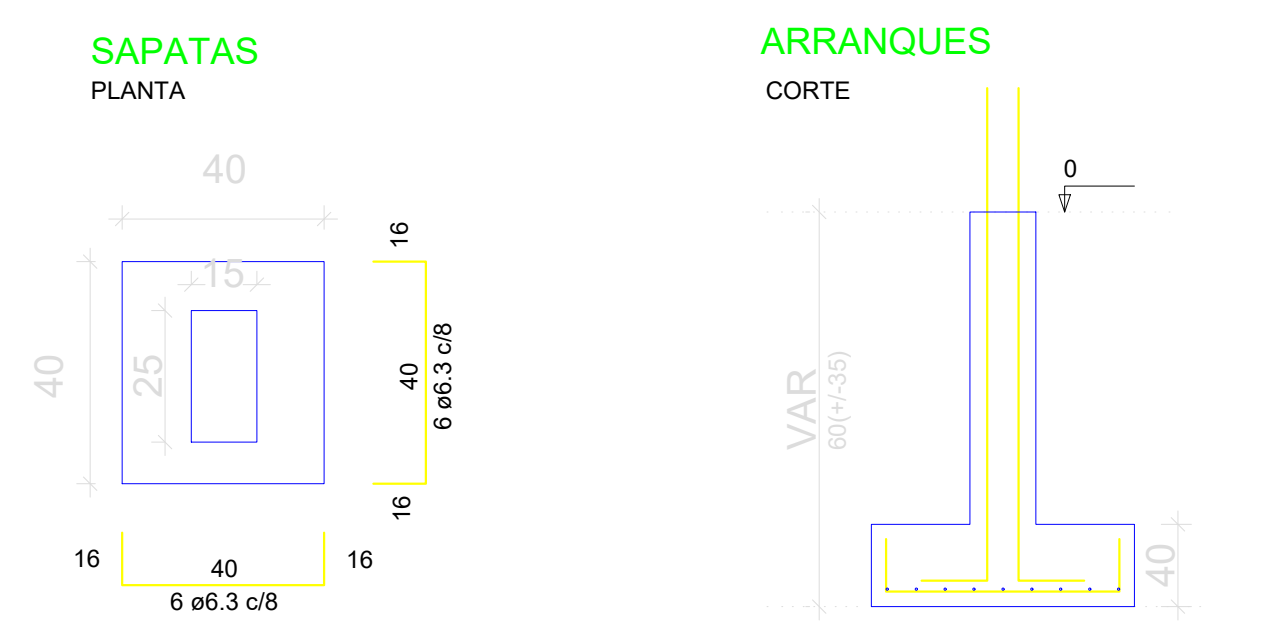

3 SAPATAS, ARRANQUES E PILARES
ESCALA — 1 : SEM ESCALA

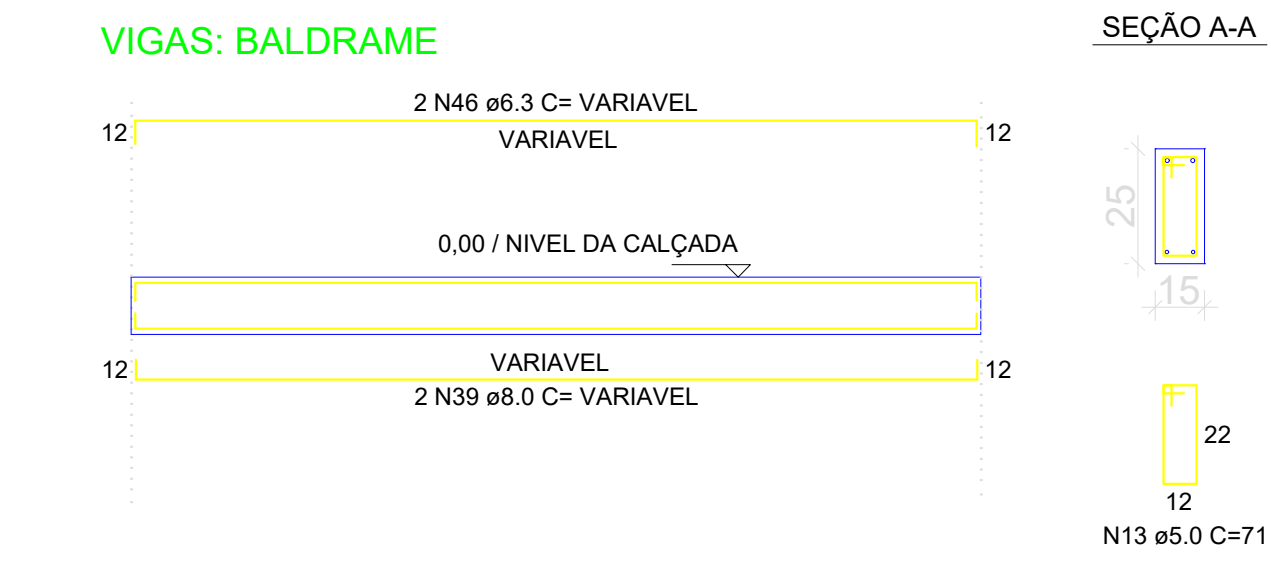
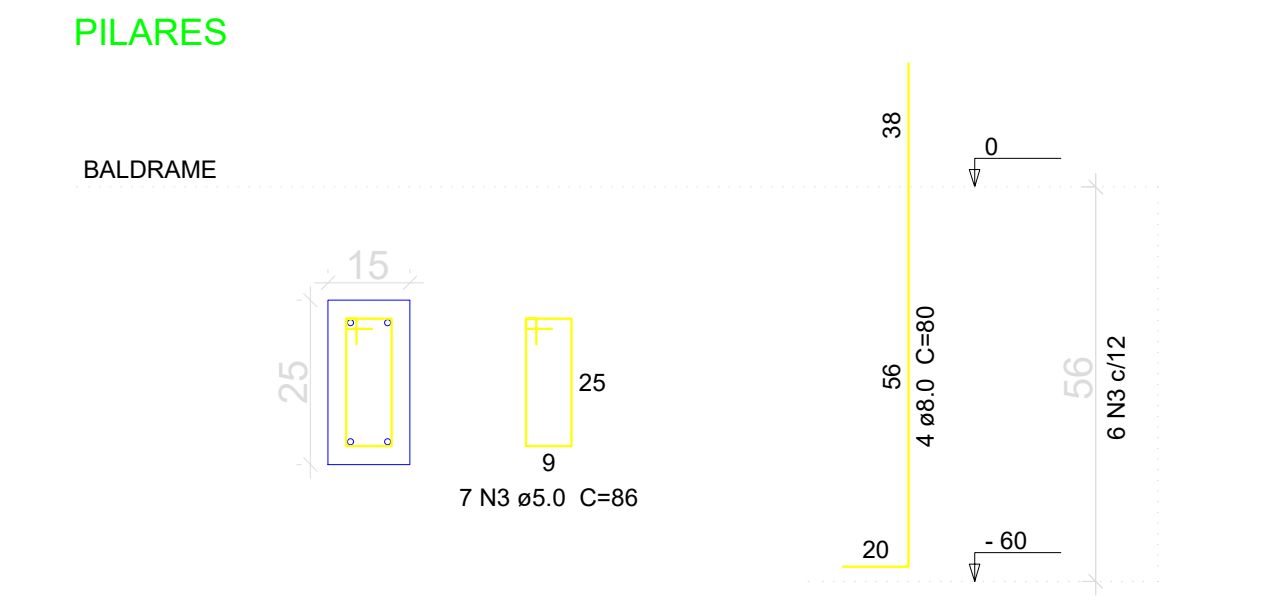

2 DETALHES NÍVEL 0.00m - VIGAS BALDRAME
ESCALA — 1 : SEM ESCALA

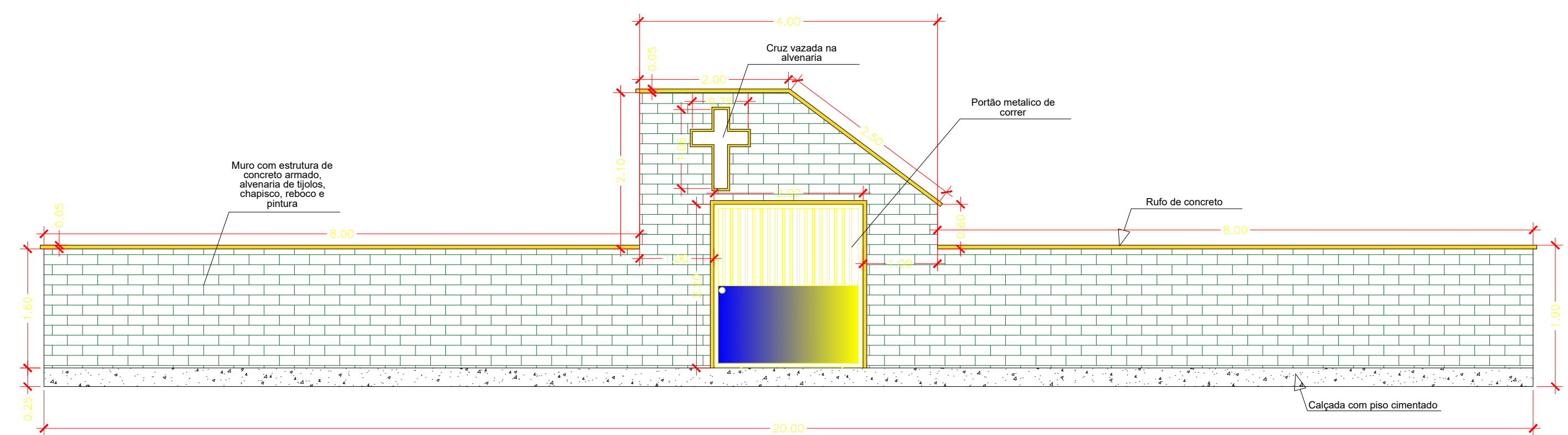

2 CORTE - FACHADA
ESCALA — 1 : SEM ESCALA

PROJETO DE ENGENHARIA

OBRA:
CEMITERIOS

EDIFICAÇÃO:
CONSTRUÇÃO DE DOIS CEMITERIOS

ENDEREÇO:
LOCALIDADES CAJU E RECANTO - ZR- BONFIM DO PIAUI - PI

RESPONSÁVEL TÉCNICO:
JOSÉ VICTOR COSTA SILVA
NOME DO PROFISSIONAL CREA: 31445

CONTEÚDO:
PROJETO EXECUTIVO

ESCALA:
S/E

DATA:
JUNHO/2024

PRANCHA:
01/01

UNIDADE:
M

ÁREA CONSTRUÍDA INDIVIDUAL:
280,00M²

REVISÃO:
00

P. M DE BONFIM DO PIAUI - PI