



ESTADO DO PIAUÍ MUNICÍPIO DE BONFIM DO PIAUÍ

LEI N.º 333 DE 09 DE DEZEMBRO DE 2023

EMENTA: Estima a receita e fixa a despesa da Administração direta e Indireta do Município de Bonfim do Piauí-PI, para o Exercício Financeiro de 2.024.

O Prefeito Municipal de Bonfim do Piauí-PI, usando de suas atribuições que lhe são conferidos pela Constituição Federal e pela Lei Orgânica deste Município, FAZ SABER, que a Câmara Municipal aprovou e ele sanciona a seguinte lei:

DO ORÇAMENTO DO MUNICÍPIO

Art. 1º - Esta Lei estima a receita e fixa a despesa do Município de Bonfim do Piauí para o exercício financeiro de 2024, em R\$ 39.140.210,86 (trinta e nove milhões, cento e quarenta mil, duzentos e dez reais e oitenta e seis centavos), nos termos do art. 165, § 5º, da Constituição Federal, da Lei Complementar nº 101/00 e da Lei de Diretrizes Orçamentárias para o exercício de 2024, compreendendo:

- I. O Orçamento Fiscal referente ao Poder Executivo e o Poder Legislativo do Município, seus fundos, órgãos e entidades da Administração Direta e Indireta, inclusive fundações mantidas e instituídas pelo poder público no valor de R\$ 29.978.410,86 (vinte e nove milhões, novecentos e setenta e oito mil, quatrocentos e dez reais e oitenta e seis centavos);
- II. O Orçamento da Seguridade Social, abrangendo todas as entidades e órgãos a ela vinculados, da administração direta e indireta, bem como os fundos e fundações instituídos e mantidos pelo poder público no valor de R\$ 9.161.800,00 (nove milhões, cento e sessenta e um mil e oitocentos reais).



ESTADO DO PIAUÍ MUNICÍPIO DE BONFIM DO PIAUÍ

Art. 2º - Integram a Lei do Orçamento segundo o art. 2º § 1º da Lei nº 4.320 de 17 de março de 1.964, os seguintes anexos:

- I - Sumário Geral da Receita por fontes e da despesa por funções do Governo;
- II - Quadro demonstrativo da Receita e da Despesa segundo as Categorias Econômicas, na forma do Anexo I;
- III - Quadro discriminativo da receita por fontes e respectiva legislação;
- IV - Quadro das Dotações por Órgãos do Governo e da Administração.

Art. 3º - Acompanham a Lei Orçamentária, segundo o art. 2º § 2º da Lei nº 4.320 de 17 de março de 1.964:

- I - Quadros demonstrativos da receita e planos de aplicação dos fundos especiais;
- II - Quadros demonstrativos da despesa;
- III - Quadro demonstrativo do programa anual de trabalho do Governo, em termos de realização de obras e de prestação de serviços.

CAPÍTULO I DOS ORÇAMENTOS FISCAL E DA SEGURIDADE SOCIAL

SEÇÃO I ESTIMATIVA DA RECEITA

Art. 4º - A Receita total é estimada em R\$ 39.140.210,86 (trinta e nove milhões, cento e quarenta mil, duzentos e dez reais e oitenta e seis centavos) e serão realizadas mediante a arrecadação de tributos, outras receitas correntes e de capital, na forma da legislação em vigor, discriminada nos quadros anexos com os seguintes desdobramentos:

RECEITAS CORRENTES	R\$	34.958.619,86
---------------------------	------------	----------------------



ESTADO DO PIAUÍ MUNICÍPIO DE BONFIM DO PIAUÍ

Receita Tributária	R\$	1.155.820,00
Receita de Contribuições	R\$	260.000,00
Receita Patrimonial	R\$	153.300,00
Receita de Serviços	R\$	25.100,00
Transferências Correntes	R\$	33.344.399,86
Outras Receitas Correntes	R\$	20.000,00
DEDUÇÕES DE RECEITAS	R\$	-3.176.130,00
RECEITAS DE CAPITAL	R\$	7.357.721,00
Operações de Créditos	R\$	1.427.721,00
Alienação de Bens	R\$	100.000,00
Transferências de Capital	R\$	5.820.000,00
Outras Receitas de Capital	R\$	10.000,00
TOTAL DA RECEITA	R\$	39.140.210,86

SEÇÃO II

DA FIXAÇÃO DA DESPESA

Art. 5º - O Valor total da fixação da despesa é igual ao da previsão da Receita, cumprindo assim, o Princípio do Equilíbrio Orçamentário, a qual será realizada segundo a apresentação dos anexos integrantes desta Lei, obedecendo à classificação institucional, funcional-programática, distribuídas da seguinte maneira:

I - DESPESA POR CLASSIFICAÇÃO INSTITUCIONAL

01.01.00 – CÂMARA MUNICIPAL	R\$	1.200.000,00
02.01.00 – GABINETE DO PREFEITO	R\$	1.233.200,00
02.02.00 – GABINETE DO VICE-PREFEITO	R\$	120.000,00
02.03.00 – CONTRO. GERAL DO MUN. DE BONFIM DO PIAUI-CGM	R\$	167.500,00
02.04.00 – PROC. GERAL DO MUNICÍPIO DE BONFIM DO PIAUI-PGM	R\$	400,00
02.05.00 – OUVIDORIA DO MUNICÍPIO DE BONFIM DO PIAUI-OGM	R\$	88.000,00
02.06.00 – SEC. MUN. DE ADM., PLANEJAMENTO E FINANÇAS	R\$	3.604.540,00
02.07.00 – SEC. MUN. DE INF-ESTRUT, TRANSP. E SERV. PÚBLICOS	R\$	9.286.071,00
02.08.00 – SECRETARIA MUNICIPAL DE EDUCAÇÃO	R\$	2.423.300,00



ESTADO DO PIAUÍ MUNICÍPIO DE BONFIM DO PIAUÍ

02.08.01 – FUNDO DE MANUT. E DES. DA EDUC. BÁSICA – FUNDEB	R\$	9.350.249,86
02.09.00 – SECRETARIA MUNICIPAL DE SAÚDE-S.M.S.	R\$	7.500,00
02.09.01 – FUNDO MUNICIPAL DE SAÚDE-FMS	R\$	7.658.400,00
02.10.00 – SEC. MUN. DE ASSISTÊNCIA SOCIAL-SEMAS	R\$	690.600,00
02.10.01 – FUNDO MUNICIPAL DE ASSISTÊNCIA SOCIAL-FMAS	R\$	772.800,00
02.10.02 – FUNDO MUN. DA INFÂNCIA E ADOLESCENCIA - FMIA	R\$	40.000,00
02.11.00 – SECR. MUN. DE AGRIC. E ABASTECIMENTO-SEMAB	R\$	478.300,00
02.12.00 – SEC. MUN. DE MEIO AMBIENTE E REC. HÍDRICOS	R\$	454.000,00
02.13.00 - SECRETARIA MUNICIPAL DE CULTURA	R\$	565.350,00
02.14.00 – SEC. MUN. DE ESP., LAZER, JUVENTUDE E TURISMO	R\$	1.000.000,00
TOTAL	R\$	39.140.210,86

II - DESPESA POR FUNÇÃO DE GOVERNO

01 – LEGISLATIVA	R\$	1.200.000,00
04 – ADMINISTRAÇÃO	R\$	4.542.990,00
08 – ASSISTENCIA SOCIAL	R\$	1.503.400,00
10 – SAUDE	R\$	7.658.400,00
12 – EDUCAÇÃO	R\$	11.773.549,86
13 – CULTURA	R\$	565.350,00
15 – URBANISMO	R\$	6.734.121,00
16 – HABITACAO	R\$	5.200,00
17 – SANEAMENTO	R\$	2.423.100,00
18 – GESTAO AMBIENTAL	R\$	454.000,00
20 – AGRICULTURA	R\$	478.300,00
23 – COMÉRCIO E SERVIÇOS	R\$	33.000,00
27 – DESPORTO E LAZER	R\$	967.000,00
28 – ENCARGOS ESPECIAIS	R\$	571.800,00
99 – RESERVA DE CONTINGÊNCIA	R\$	230.000,00
TOTAL DA DESPESA	R\$	39.140.210,86

Art. 6º - Em conformidade com a Lei de Responsabilidade Fiscal - LRF foi destinado para Reserva de Contingência o valor de R\$ 230.000,00 (duzentos e trinta mil reais) que corresponde ao percentual de 0,78% da Receita Corrente Líquida as



ESTADO DO PIAUÍ MUNICÍPIO DE BONFIM DO PIAUÍ

quais serão destinados ao atendimento dos passivos contingentes, intempéries, outros riscos e eventos fiscais imprevistos no âmbito do Poder Executivo.

Art. 7º - Na hipótese de não utilização da reserva de contingência nos fins previsto no art. 5º, inciso III, alínea “b” da Lei Complementar Federal nº 101, de 04 de maio de 2000, até 31 de agosto de 2024, a dotação correspondente poderá ser anulada para abertura de créditos Adicionais.

CAPÍTULO II DAS AUTORIZAÇÕES DO PODER EXECUTIVO

Art. 8º - Fica o Poder Executivo na forma do art. 167, inciso V a VIII da Constituição Federal e nos termos dos arts. 42 e 43 da Lei 4.320/64, autorizado a abrir Créditos Adicionais Suplementares:

I. Até o limite de 50% (cinquenta por cento) no total da despesa fixada na presente Lei, mediante utilização de recursos provenientes de:

- a) Do Superávit Financeiro apurado no Balanço Patrimonial do exercício anterior;
- b) Do excesso de arrecadação;
- c) Da anulação parcial ou total de dotação orçamentária ou créditos, autorizado em lei;
- d) De operações de créditos autorizados, de forma que juridicamente possibilite ao Poder Executivo realizá-las.

II. Abrir Créditos Adicionais Suplementares com recursos financeiros arrecadados e não previstos na presente Lei, provenientes de convênios, contratos, repasses, transferências ou congêneres, até o limite dos valores arrecadados.

III. Realizar operações de crédito até o limite de 10% do total das receitas correntes.



ESTADO DO PIAUÍ MUNICÍPIO DE BONFIM DO PIAUÍ

Art. 9º - Excluem-se do limite estabelecido no inciso I, do art. 8º desta Lei os Créditos Adicionais Suplementares até o limite de 10% da despesa fixada para:

I - Suprir insuficiência das dotações relativas a pessoal e encargos sociais, precatórios judiciais, despesas de exercícios anteriores, juros, encargos e amortização da dívida pública;

II - Atender as despesas financiadas com recursos vinculados a operação de crédito e convênios;

III - para incorporação de superávit financeiro apurado no balanço patrimonial do exercício anterior nos termos do Art. 43, § 1º, inciso I, da Lei Federal 4.320. de 17 de março de 1.964;

IV - Incorporar excesso de arrecadação, nos termos do Art.43, § 1º, da Lei Federal nº 4.320, de 17 de março de 1.964.

Art. 10. - A inclusão ou alteração de categoria econômica e grupo de despesa em projeto atividade ou operação especial, constantes na Lei Orçamentaria e seus Créditos Adicionais, será feita mediante abertura de crédito adicional suplementar, por decreto do Poder Executivo Municipal.

Art. 11. - Os Créditos Adicionais Suplementares referente ao Orçamento do Poder Legislativo obedecerão a limite e condições semelhante aos estabelecidos no art. 8º para as suplementações do Poder Executivo.

Art. 12. - Os Créditos Especiais e extraordinários, autorizados nos últimos quatro meses do exercício financeiro de 2023, na forma do § 2º do art. 167 da Constituição Federal, serão incorporados ao orçamento de 2024, no limite de seus saldos, e reclassificados em conformidade com as classificações na presente Lei, por meio de Decreto.

Art. 13. - Para efeito da Execução Orçamentária, a discriminação e inclusão dos elementos em cada grupo de despesas das atividades e projetos constantes na



ESTADO DO PIAUÍ MUNICÍPIO DE BONFIM DO PIAUÍ

presente Lei e de Créditos Adicionais Suplementares, serão efetuadas mediante registro contábil diretamente no sistema informatizado de execução financeiro e do Orçamento.

CAPÍTULO III DAS DISPOSIÇÕES FINAIS

Art. 14. - O Poder Executivo no interesse da Administração fará cumprir o que determina os objetivos e metas para as despesas de capital e as decorrentes delas, elencadas no Plano Plurianual, além de tornar efetivo o que determina a Lei de Diretrizes Orçamentárias para o Exercício Financeiro de 2024.

Art. 15. - O Poder Executivo estabelecerá normas para realização da despesa, inclusive na programação financeira, para o exercício de 2024, na qual fixará as medidas necessárias para manter os dispêndios compatíveis com a arrecadação da Receita, a fim de obter o equilíbrio financeiro no inciso II do art. 167 da Constituição Federal e nos artigos 47 e 48 da Lei 4.320, de 17 de março de 1964.

Art. 16. - Fica o Poder Executivo autorizado a incluir no Plano Plurianual 2022/2025 – PPA, os novos programas e ações (projetos/atividades) e respectivos produtos e metas aprovados nesta Lei.

Art. 17. - Esta Lei entrará em vigor na data de sua publicação, produzindo seus efeitos a partir do dia primeiro de janeiro de 2024, revogadas as disposições em contrário.

Gabinete do Prefeito Municipal de Bonfim do Piauí-PI, 09 de dezembro de 2023.

Paulo Henrique Viana Pindaíba
Prefeito Municipal

Aprovada, sancionada, numerada e publicada no gabinete do Prefeito Municipal de Bonfim do Piauí/PI, aos 09 dias do mês de dezembro do ano de 2023



MUNICÍPIO DE BONFIM DO PIAUÍ

RUA EMILIO BAIÃO, SN

41.522.210/0001-27

Exercício: 2024

DESPESA ORÇADA POR FUNÇÃO

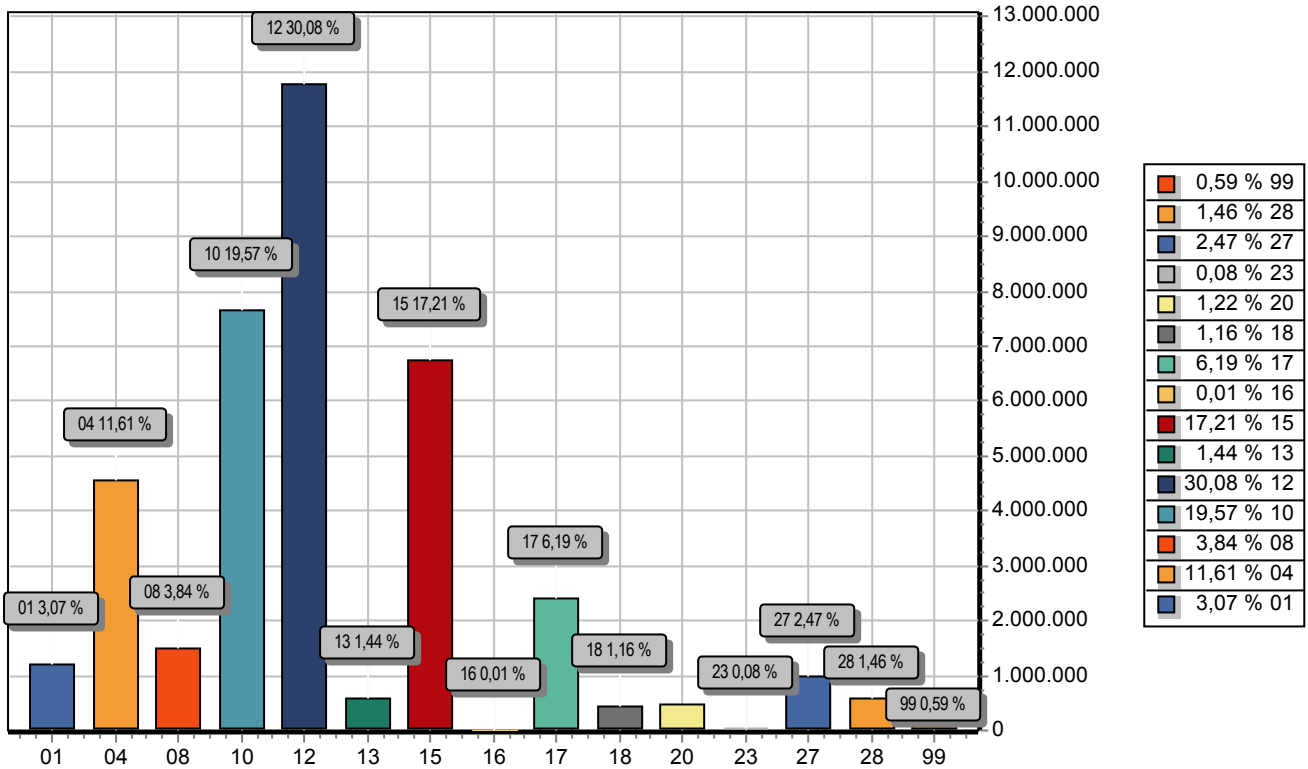

FUNÇÃO	DOTAÇÃO
01 Legislativa	1.200.000,00
04 Administração	4.542.990,00
08 Assistência Social	1.503.400,00
10 Saúde	7.658.400,00
12 Educação	11.773.549,86
13 Cultura	565.350,00
15 Urbanismo	6.734.121,00
16 Habitação	5.200,00
17 Saneamento	2.423.100,00
18 Gestão Ambiental	454.000,00
20 Agricultura	478.300,00
23 Comércio e Serviços	33.000,00
27 Desporto e Lazer	967.000,00
28 Encargos Especiais	571.800,00
99 Reserva de Contingência	230.000,00
TOTAL	39.140.210,86

PAULO HENRIQUE VIANA PINDAÍBA
PREFEITO MUNICIPAL
856.872.433-72

PAULO FELIPE GOMES MEIRELES
CONTADOR - CRC-PI 011881/O-3
057.087.833-03



MUNICÍPIO DE BONFIM DO PIAUÍ

RUA EMILIO BAIÃO, SN

41.522.210/0001-27

Exercício: 2024

DESPEZA ORÇADA POR GRUPO

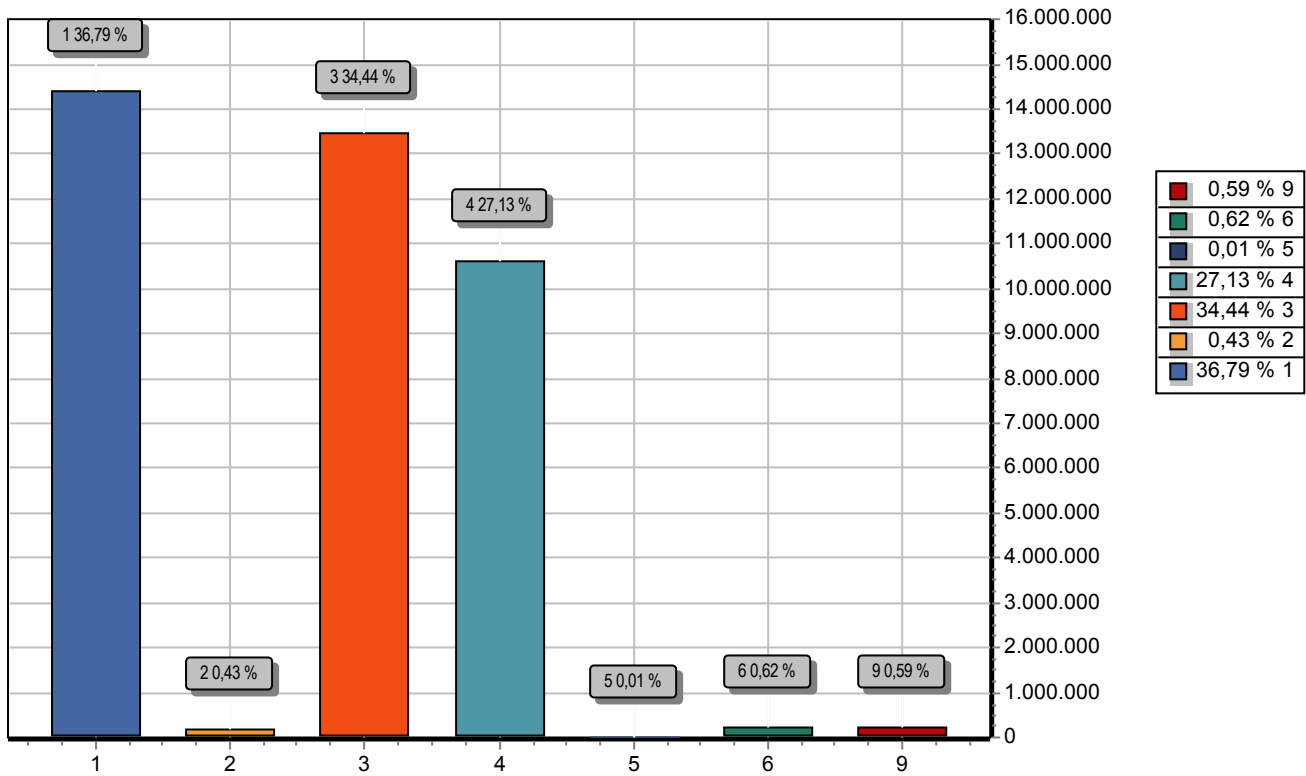

GRUPO	DOTAÇÃO
1 PESSOAL E ENCARGOS SOCIAIS	14.398.316,39
2 JUROS E ENCARGOS DA DÍVIDA	168.500,00
3 OUTRAS DESPESAS CORRENTES	13.480.123,47
4 INVESTIMENTOS	10.618.171,00
5 INVERSÕES FINANCEIRAS	3.600,00
6 AMORTIZAÇÃO DA DÍVIDA	241.500,00
9 RESERVA DE CONTINGÊNCIA	230.000,00
TOTAL	39.140.210,86

PAULO HENRIQUE VIANA PINDAÍBA
PREFEITO MUNICIPAL
856.872.433-72

PAULO FELIPE GOMES MEIRELES
CONTADOR - CRC-PI 011881/O-3
057.087.833-03



MUNICÍPIO DE BONFIM DO PIAUÍ

RUA EMILIO BAIÃO, SN

41.522.210/0001-27

Exercício: 2024

RECEITA PREVISTA

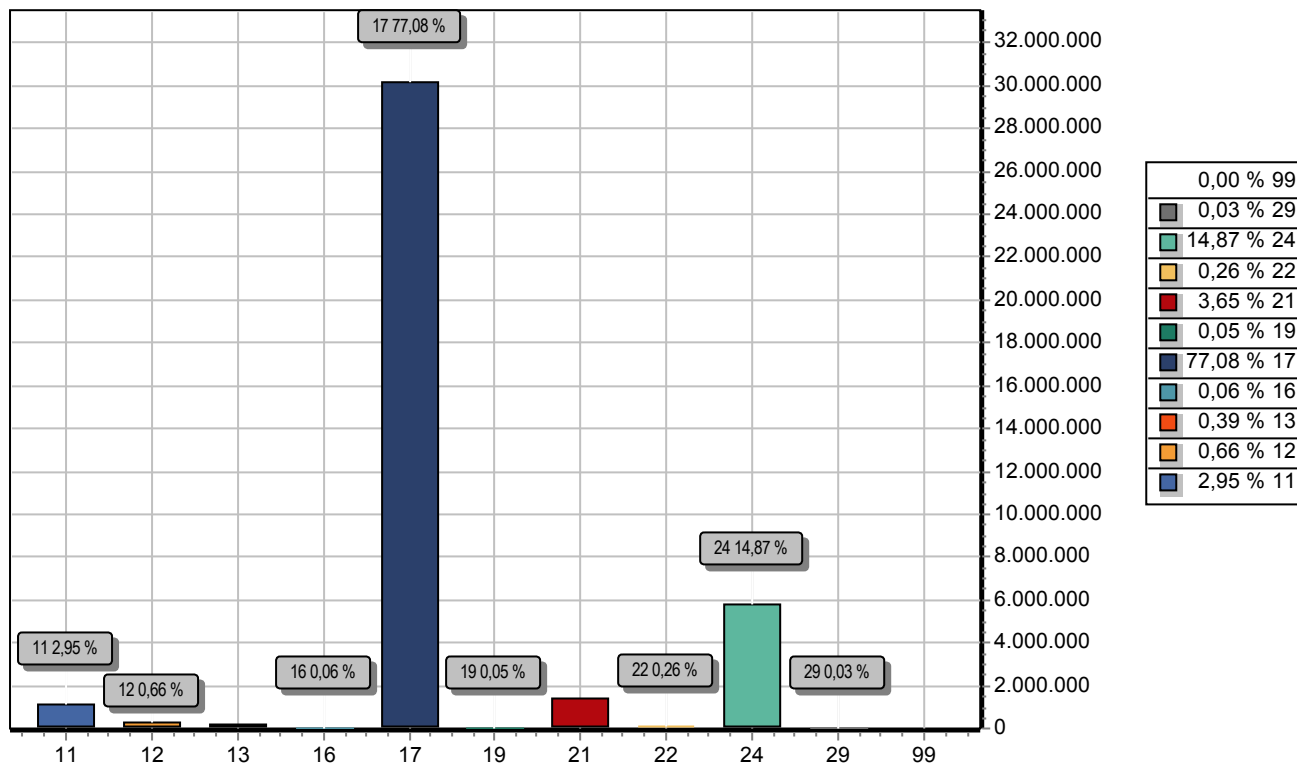

CODIGO	PREVISTO	
11	IMPOSTOS, TAXAS E CONTRIBUIÇÕES DE MELHORIA	1.155.820,00
12	CONTRIBUIÇÕES	260.000,00
13	RECEITA PATRIMONIAL	153.300,00
16	RECEITA DE SERVIÇOS	25.100,00
17	TRANSFERÊNCIAS CORRENTES	30.168.269,86
19	OUTRAS RECEITAS CORRENTES	20.000,00
21	OPERAÇÕES DE CRÉDITO	1.427.721,00
22	ALIENAÇÃO DE BENS	100.000,00
24	TRANSFERÊNCIAS DE CAPITAL	5.820.000,00
29	OUTRAS RECEITAS DE CAPITAL	10.000,00
99	RECURSOS ARRECADADOS EM EXERCÍCIOS ANTERIORES	
TOTAL		39.140.210,86

PAULO HENRIQUE VIANA PINDAÍBA
PREFEITO MUNICIPAL
856.872.433-72

PAULO FELIPE GOMES MEIRELES
CONTADOR - CRC-PI 011881/O-3
057.087.833-03

**MUNICÍPIO DE BONFIM DO PIAUÍ**

RUA EMÍLIO BAIAO, SN - CNPJ:41.522.210/0001-27

Orçamento Programa - Exercício de 2024

TABELA EXPLICATIVA - EVOLUÇÃO DA RECEITA

(Inc.III, Art.22º)

Page 1

Lei: 333, Data: 09/12/2023

Codigo	Discriminação	Receita Arrecadada			Receita Prevista	
		2020	2021	2022	2023	2024
1000.00.0.0	RECEITAS CORRENTES.					
1100.00.0.0	IMPOSTOS, TAXAS E CONTRIBUIÇÕES DE ME	464.021,99	453.041,05	631.492,76	585.882,92	1.155.820,00
1200.00.0.0	CONTRIBUIÇÕES	179.580,49	227.017,49	227.322,90	200.000,00	260.000,00
1300.00.0.0	RECEITA PATRIMONIAL	7.882,31	57.033,95	155.436,16	113.300,00	153.300,00
1600.00.0.0	RECEITA DE SERVIÇOS				20.100,00	25.100,00
1700.00.0.0	TRANSFERÊNCIAS CORRENTES	17.677.804,14	20.071.278,01	25.406.035,96	27.732.354,88	33.344.399,86
1900.00.0.0	OUTRAS RECEITAS CORRENTES	6.016,63		14.331,05	20.000,00	20.000,00
	Sub Total	18.335.305,56	20.808.370,50	26.434.618,83	28.671.637,80	34.958.619,86
2000.00.0.0	RECEITAS DE CAPITAL					
2100.00.0.0	OPERAÇÕES DE CRÉDITO				800.000,00	1.427.721,00
2200.00.0.0	ALIENAÇÃO DE BENS				80.000,00	100.000,00
2400.00.0.0	TRANSFERÊNCIAS DE CAPITAL	1.032.811,82	488.477,68	2.698.564,98	2.380.000,00	5.820.000,00
2900.00.0.0	OUTRAS RECEITAS DE CAPITAL				10.000,00	10.000,00
	Sub Total	1.032.811,82	488.477,68	2.698.564,98	3.270.000,00	7.357.721,00
7000.00.0.0	RECEITAS CORRENTES.					
	Sub Total	0,00	0,00	0,00	0,00	0,00
8000.00.0.0	RECEITAS DE CAPITAL					
	Sub Total	0,00	0,00	0,00	0,00	0,00
9000.00.0.0	(R) DEDUCOES DA RECEITA					
9500.00.0.0	(R) DEDUÇÕES DO FUNDEB	-1.493.322,89	-2.056.977,87	-2.552.134,21	-2.695.994,44	-3.176.130,00
	Sub Total	-1.493.322,89	-2.056.977,87	-2.552.134,21	-2.695.994,44	-3.176.130,00

**MUNICÍPIO DE BONFIM DO PIAUÍ**

RUA EMÍLIO BAIAO, SN - CNPJ:41.522.210/0001-27

Orçamento Programa - Exercício de 2024

TABELA EXPLICATIVA - EVOLUÇÃO DA RECEITA

(Inc.III, Art.22º)

Page 2

Lei: 333, Data: 09/12/2023

Codigo	Discriminação	Receita Arrecadada			Receita Prevista	
		2020	2021	2022	2023	2024
9990.00.0.0	RECURSOS ARRECADADOS EM EXERCÍCIOS					
	Sub Total	0,00	0,00	0,00	0,00	0,00
TOTAL		17.874.794,49	19.239.870,31	26.581.049,60	29.245.643,36	39.140.210,86

PAULO HENRIQUE VIANA PINDAÍBA
PREFEITO MUNICIPAL
856.872.433-72

PAULO FELIPE GOMES MEIRELES
CONTADOR - CRC-PI 011881/O-3
057.087.833-03

**MUNICÍPIO DE BONFIM DO PIAUÍ**

RUA EMILIO BAIÃO, SN - CNPJ:41.522.210/0001-27

Orçamento Programa - Exercício de 2024

TABELA EXPLICATIVA - EVOLUÇÃO DA DESPESA

(Inc. III, Art. 22)

Page 1

Lei: 333, Data: 09/12/2023

Codigo	Discriminação	DESPESA		
		Realizada 2022	Fixada 2023	Prevista 2024
DESPESAS CORRENTES				
3 1	PESSOAL E ENCARGOS SOCIAIS	11.992.898,55	12.745.323,52	14.398.316,39
3 2	JUROS E ENCARGOS DA DÍVIDA		2.000,00	168.500,00
3 3	OUTRAS DESPESAS CORRENTES	10.277.830,57	10.499.143,67	13.480.123,47
	Sub Total	22.270.729,12	23.246.467,19	28.046.939,86
DESPESAS DE CAPITAL				
4 4	INVESTIMENTOS	4.640.132,57	5.555.576,17	10.618.171,00
4 5	INVERSÕES FINANCEIRAS		3.600,00	3.600,00
4 6	AMORTIZAÇÃO DA DÍVIDA	134.713,25	240.000,00	241.500,00
	Sub Total	4.774.845,82	5.799.176,17	10.863.271,00
RESERVA DE CONTINGÊNCIA				
9 9	RESERVA DE CONTINGÊNCIA		200.000,00	230.000,00
	Sub Total	0,00	200.000,00	230.000,00
	TOTAL	27.045.574,94	29.245.643,36	39.140.210,86

PAULO HENRIQUE VIANA PINDAÍBA
PREFEITO MUNICIPAL
856.872.433-72

PAULO FELIPE GOMES MEIRELES
CONTADOR - CRC-PI 011881/O-3
057.087.833-03

**MUNICÍPIO DE BONFIM DO PIAUÍ**

RUA EMÍLIO BAIAO, SN - CNPJ:41.522.210/0001-27

Orçamento Programa - Exercício de 2024

Page 1

TABELA EXPLICATIVA - DEMONSTRAÇÃO DA DESPESA POR PROGRAMA Lei: 333, Data: 09/12/2023

Código	Discriminação	Valor
0001	DESENVOLVIMENTO DA EDUCAÇÃO DE QUALIDADE	11.773.549,86
0002	PROMOÇÃO A SAÚDE DE QUALIDADE	7.658.400,00
0003	GESTÃO ADMINISTRATIVA EFICIENTE	5.965.640,00
0004	ESPORTE E LAZER-INFR. E MODERNIZAÇÃO ESPORTIVA	955.000,00
0005	GESTÃO DA ASSISTÊNCIA SOCIAL	970.900,00
0006	DESENVOLVIMENTO HABITACIONAL	10.200,00
0007	DESENVOLVIMENTO E INFRA ESTRUTURA RURAL	1.713.800,00
0008	TURISMO E PROMOÇÃO CULTURAL	598.350,00
0009	DESENVOLVIMENTO DA INFRA ESTRUTURA URBANA	6.350.771,00
0010	QUALIDADE DE VIDA E RESPEITO AO MEIO AMBIENTE	507.000,00
0011	INCENTIVO AO DESENVOLVIMENTO ECONÔMICO	27.500,00
0012	PLANEJAMENTO GOVERNAMENTAL	1.179.100,00
0013	DESENVOLVIMENTO E MODERNIZAÇÃO LEGISLATIVA	1.200.000,00
0999	RESERVA DE CONTINGÊNCIA	230.000,00
	TOTAL	39.140.210,86

PAULO HENRIQUE VIANA PINDAÍBA
PREFEITO MUNICIPAL
856.872.433-72

PAULO FELIPE GOMES MEIRELES
CONTADOR - CRC-PI 011881/O-3
057.087.833-03

**MUNICÍPIO DE BONFIM DO PIAUÍ**

RUA EMILIO BAIÃO, SN - CNPJ:41.522.210/0001-27

Orçamento Programa - Exercício de 2024

Page 1

TABELA EXPLICATIVA - RELAÇÃO DE PROJETOS

Lei: 333, Data: 09/12/2023

Código	Discriminação	Valor
1001	RESTAURAÇÃO, AMPLIAÇÃO DA SEDE DA CÂMARA MUNICIPAL	20.000,00
1004	REFORMA, AMPLIAÇÃO E RESTAURAÇÃO DA SEDE DA PREFEITURA	10.000,00
1006	AQUISIÇÃO DE EQUIPAMENTOS E MATERIAIS PERMANENTES	60.000,00
1009	CONST., RECUP. E EQUIPAR CHAFARIZES E CAIXAS D AGUAS	30.000,00
1010	PERFURAR, REST. E EQUIPAR POÇOS CACIMBÕES / TUBULARES	300.000,00
1011	CONSTRUIR, RECUP, REST DE AÇUDES, BARRAGENS E BARREIROS	1.180.000,00
1012	CONSTRUÇÃO E AMPLIAÇÃO DA REDE DE ABASTECIMENTO D AGUA	18.000,00
1013	CONST., AMPL., REST. E EQUIPAR MERCADOS E FEIRAS	1.000,00
1015	CONSTRUÇÃO, AMPL., E REST. DE UNIDADES ESCOLARES	242.000,00
1016	AQUIS. DE EQUIP. E MAT. PERMANENTE P/ UNIDADES ESCOLARES	95.000,00
1017	AQUISIÇÃO DE BENS IMÓVEIS	5.000,00
1019	CONSTRUÇÃO, AMPLIAÇÃO, RESTAURAÇÃO E EQUIPAR CRECHES	80.000,00
1020	CONSTRUÇÃO E RECUPERAÇÃO DE CALÇAMENTOS	95.000,00
1022	CONSTRUÇÃO E RESTAURAÇÃO DE OBRAS PÚBLICAS MUNICIPAIS	1.770.721,00
1023	AQUISIÇÃO DE EQUIPAMENTOS E MATERIAIS PERMANENTES	12.000,00
1025	AQUISIÇÃO DE EQUIPAMENTOS PARA LIMPEZA PÚBLICA	5.000,00
1026	CONST. E REST. PRAÇAS, PARQUES, JARDINS E OUTROS LOGRADOUROS	289.200,00
1027	CONST., REST. E EQUIPAR CASAS POPUL. E MELHORIA HABITACIONAL.	5.200,00
1031	IMPLANTAÇÃO E AMPLIAÇÃO DA ELETRIFICAÇÃO URBANA/RURAL	4.500,00
1032	CONSTRUÇÃO E RECUPERAÇÃO DE ESTRADAS VICINAIS	1.400.000,00
1033	CONSTRUIR, AMPLIAR, RESTAURAR E EQUIPAR CRECHES	180.000,00
1035	AQUISIÇÃO DE AMBULÂNCIA	1.000,00
1036	AQUISIÇÃO DE VEÍCULO	10.000,00
1037	AQUISIÇÃO DE EQUIPAMENTO E MATERIAL PERMANENTE	5.000,00
1038	AQUISIÇÃO DE VEÍCULO	1.000,00
1039	CONSTRUÇÃO, AMPLIAÇÃO E RESTAURAÇÃO DE POSTOS DE SAÚDE	380.000,00
1040	AQUIS. DE EQUIPAMENTOS E MAT. PERMANENTES P/ SAÚDE	111.000,00
1042	CONSTRUIR, AMPLIAR, RESTAURAR E EQUIPAR PRÉ-ESCOLAR	80.000,00
1043	CONSTRUÇÃO E RESTAURAÇÃO DA BIBLIOTECA PÚBLICA	6.000,00
1044	AQUISIÇÃO DE ACERVO PARA BIBLIOTECA PÚBLICA	500,00
1045	CONSTRUIR, AMPLIAR E RECUPERAR CAMPO DE FUTEBOL	55.000,00
1049	CONST., REFORMAR, AMPLIAR E EQUIPAR ESTÁDIO MUNICIPAL	51.000,00
1050	CONSTRUIR, AMPLIAR, RESTAURAR E EQUIPAR UNIDADES ESCOLARES	525.000,00
1051	AQUISIÇÃO DE VEÍCULOS	10.000,00
1053	CONST., AMPLIAR, RESTAURAR E EQUIPAR MATADOURO PÚBLICO	500,00
1054	CONSTRUIR, REFORMAR E RECUPERAR CEMIT• ÉRIO PÚBLICO	43.000,00
1056	CONST. E REST. DE PONTES, PASSAGENS MOLHADAS E BUEIROS	2.000,00
1058	AQUISIÇÃO DE EQUIPAMENTO E MATERIAL PERMANENTE	40.000,00
1059	AQUISIÇÃO DE IMÓVEL	1.000,00
1061	AQUISIÇÃO DE EQUIPAMENTO E MATERIAL PERMANENTE	10.000,00
1063	AQUISIÇÃO DE EQUIP. E MAT. PERMANENTE - GUARDA MUNICIPAL	500,00
1064	AQUISIÇÃO DE VEÍCULO	20.000,00
1065	CONSTRUIR, RESTAURAR E EQUIPAR UNIDADES SANITÁRIAS	3.000,00
1067	CONST., REST., AMPLIAR E EQUIPAR TERMINAL RODOVIÁRIO	500,00
1069	AQUIS. DE EQUIP. E MAT. PERMANENTE-CONTROLADORIA GERAL	3.000,00
1071	CONST., REST. E EQUIPAR PRÉ• DIOS DA SEC. DE EDUCAÇÃO	33.000,00
1072	AQUISIÇÃO DE VEÍCULO	13.550,00
1073	CONST., REST., AMPLIAR E EQUIPAR CENTRO DE ARTESANATO	10.000,00
1074	IMPL. SISTEMA DE INFRA-ESTRUTURA TURÍSTICA NO MUNICÍPIO	12.000,00
1075	AQUISIÇÃO DE BENS IMÓVEIS	5.000,00
1076	CONSTRUIR, REST, REFORMAR E EQUIPAR POSTOS DE SAÚDE	200,00
1077	AQUISIÇÃO DE IMÓVEL	8.000,00
1078	AQUISIÇÃO DE VEÍCULO	50.000,00
1079	CONST. REST. REFORMA E EQUIPAR CONSULTORIO ODONTOLÓGICO	2.000,00
1082	CONSTRUIR, REST. E EQUIPAR PRÉDIO DE RESP. DA SEMAS	42.000,00
1083	AQUISIÇÃO DE MATERIAS E EQUIPAMENTOS PERMANENTE	42.000,00
1086	AQUISIÇÃO DE VEÍCULO	5.000,00
1087	AQUISIÇÃO DE EQUIPAMENTO E MATERIAL PERMANENTE	8.000,00
1088	AQUISIÇÃO DE PATRULHA MECANIZADA	6.000,00
1089	CONST. AMPL. REST. E EQUIPAR PRÉDIOS DA ASSIST. SOCIAL	83.050,00
1090	CONSTRUIR, RESTAURAR E EQUIPAR PRÉ-ESCOLA	17.000,00
1091	CONSTRUÇÃO E REST. DE ÁREAS DE PRESESERVAÇÃO AMBIENTAL	80.000,00
1092	CONSTRUÇÃO E RESTAURAÇÃO DE UM ESPAÇO MULTIEVENTOS	8.500,00
1100	APOIO E FORTALECIMENTO DA AGROPECUÁRIA	1.000,00
1101	CONSTRUIR, AMPL. E RECUP. DE QUADRAS E GINÁSIO DE ESPORTE	560.000,00
1102	CONST. AMPL. RECUPERAR E EQUIPAR CASA DE FARINHA	100,00
1103	CONST. RECUP. REST. E EQUIPAR LABORATÓRIO MUNICIPAL	4.000,00
1104	RECUPERAÇÃO E/O E DESASSOREAMENTO DE BARREIROS	1.000,00

**MUNICÍPIO DE BONFIM DO PIAUÍ**

RUA EMILIO BAIAO, SN - CNPJ:41.522.210/0001-27

Orçamento Programa - Exercício de 2024

TABELA EXPLICATIVA - RELAÇÃO DE PROJETOS

Código	Discriminação	Valor
1106	AQUISIÇÃO DE TRATOR E/OU IMPLEMENTOS AGRICOLAS	15.000,00
1107	AQUISIÇÃO E DESOPROPRIAÇÃO DE IMÓVEIS	10.100,00
1109	REALIZ.DE OBRAS E AQ.DE EQ.P/CENTRO DE FORM DA AGRICULTURA	11.000,00
1112	CONSTRUIR E EQUIPAR QUADRAS EM UNIDADES ESCOLARES	10.000,00
1113	CONSTRUIR E EQUIPAR ACADEMIA AO AR LIVRE	12.000,00
1116	CONSTRUÇÃO DE PORTAL PÚBLICO	1.000,00
1118	CONSTRUÇÃO E PAV. DE VIAS E OUTROS LOGRADOUROS PÚBLICOS	700.000,00
1120	CONSTRUIR, RECUPERAR E AMPLIAR ATERRO SANITÁRIO	45.000,00
1121	IMPLANTAÇÃO DE MELHORIAS SANITÁRIAS	660.000,00
1124	CONSTRUIR, AMPL.REST.E EQUIPAR BIBLIOTECA EM UNID.ESCOLARES	1.100,00
1125	CONSTRUIR E EQUIPAR ACADEMIA DE SAÚDE	1.000,00
1127	CONSTRUIR, RESTAURAR E EQUIPAR PRÉDIO DE RESP. DA SEC. DE SAÚDE	122.000,00
1129	AQUISIÇÃO DE UNIDADE MOVEL DE SAÚDE	150.000,00
1133	AQUISIÇÃO DE VEÍCULO	2.000,00
1139	AQUISIÇÃO DE EQUIPAMENTO E MATERIAL PERMANENTE	2.500,00
1140	AQUISIÇÃO DE AMBULÂNCIA	86.050,00
1141	AQUISIÇÃO DE VEÍCULOS	620.000,00
Total		10.601.771,00

PAULO HENRIQUE VIANA PINDAÍBA
PREFEITO MUNICIPAL
856.872.433-72

PAULO FELIPE GOMES MEIRELES
CONTADOR - CRC-PI 011881/O-3
057.087.833-03

**MUNICÍPIO DE BONFIM DO PIAUÍ**

RUA EMILIO BAIÃO, SN - CNPJ:41.522.210/0001-27

Orçamento Programa - Exercício de 2024

TABELA EXPLICATIVA - RELAÇÃO DE ATIVIDADES

Lei: 333, Data: 09/12/2023

Código	Discriminação	Valor
2001	CONTRIBUIÇÃO A ENTIDADES	12.525,00
2002	MANUTENÇÃO DA CÂMARA MUNICIPAL	997.000,00
2003	ENCARGOS COM ASSESSORIA JURIDICA TEC. ADMINISTRATIVA	43.900,00
2004	ENCARGOS COM ASSESSORIA JURIDICA	231.000,00
2005	MANUTENÇÃO DO GABINETE DO PREFEITO	826.000,00
2006	CONTRIBUIÇÃO A ENTIDADE	55.600,00
2008	ADMINISTRAÇÃO DA JUNTA DO SERVIÇO MILITAR	4.200,00
2009	ENCARGOS COM A SEGURANÇA PÚBLICA	95.600,00
2010	MANUTENÇÃO E ENCARGOS DA SECRETARIA	1.205.240,00
2011	INDENIZAÇÃO ADMINISTRATIVA E SENTENÇAS JUDICIAIS	751.400,00
2012	MANUTENÇÃO DO DEPARTAMENTO DE TRIBUTAÇÃO	1.400,00
2013	TREINAMENTO E CAPACITAÇÃO DE PESSOAL	5.000,00
2014	MANUT. DOS SERVIÇOS CONTÁBEIS	246.500,00
2016	ENCARGOS COM A ENERGIA ELÉTRICA	200.000,00
2018	ENCARGOS COM OBRIGACOES PATRONAIS	230.000,00
2021	ENCARGOS COM O ABASTECIMENTO DE ÁGUA	1.100,00
2022	MANUTENÇÃO DE SERVIÇOS POSTAIS	2.300,00
2023	ENCARGOS COM A RETRANSMISSÃO DO SINAL DE TV	1.500,00
2024	MANUTENÇÃO DOS SERVIÇOS DE RADIODIFUSÃO	1.000,00
2028	MANUT.DE POÇOS, CHAFARIZES E CAIXAS D AGUAS	186.000,00
2029	PRESERVAÇÃO AMBIENTAL DOS PARQUES PÚBLICOS	3.000,00
2030	ADMINISTRAÇÃO E ENCARGOS DA SECRETARIA	409.000,00
2033	OUTRAS DESPESAS DE CUSTEIO FUNDEB - CRECHE	10.300,00
2034	MANUTENÇÃO DE MERCADOS, FEIRAS E MATADOURO PÚBLICO MUNICIPAL	1.500,00
2035	MANUTENÇÃO E ENCARGOS DO ENSINO INFANTIL - FUNDEB	357.000,00
2036	ADMINISTRAÇÃO E ENCARGOS DA SECRETARIA	26.300,00
2037	ADMINISTRAÇÃO DO ENSINO FUNDAMENTAL	1.277.300,00
2038	OUTRAS DESPESAS DE CUSTEIO FUNDEB - PRE ESCOLAR	23.600,00
2039	MANUTENÇÃO DOS SERVIÇOS DA CONTROLADORIA GERAL DO MUNICÍPIO	164.500,00
2040	MANUTENÇÃO DO PROG. NACIONAL DE ALIMENTAÇÃO ESCOLAR - PNAE	160.800,00
2041	MANUTENÇÃO DO PROG. NACIONAL DE TRANSPORTE ESCOLAR - PNATE	151.000,00
2045	MANUTENÇÃO DO ENSINO INFANTIL - CRECHE	105.600,00
2046	MANUTENÇÃO DO ENSINO PRE- ESCOLAR	34.550,00
2047	MANUTENÇÃO DO PROGRAMA EDUCAÇÃO DE JOVENS E ADULTOS	20.600,00
2050	ENCARGOS COM A EDUCAÇÃO ESPECIAL	23.700,00
2051	MANUTENÇÃO E ENCARGOS COM ENSINO PRE- ESCOLAR - FUNDEB	1.162.500,00
2052	IMPLANTAÇÃO DO PLANO DIRETOR	2.100,00
2053	ADMINISTRAÇÃO E ENCARGOS DO SECRETARIA	1.226.750,00
2054	URBANIZAÇÃO DE VIAS E OUTROS LOGRAD. PUBLICOS	3.000,00
2056	MANUT. DOS SERVIÇOS DE LIMPEZA PÚBLICA	125.000,00
2057	MANUTENÇÃO DO CEMITÉRIO MUNICIPAL/SERVICOS FUNERÁRIOS	50.500,00
2058	MANUT. CONSERV. PRACAS, PARQUES E JARDINS E OUTROS LOG.PUBLI	135.000,00
2060	MANUTENÇÃO DE SERV. DE ILUMIN. PUBLICA	324.100,00
2061	MANUTENÇÃO E CONSERV. DE ESTRADAS VICINAIS E RODOVIAS	31.000,00
2063	ADMINISTRAÇÃO MUNICIPAL DE SAÚDE	5.300,00
2066	AQUISIÇÃO DE MATERIAIS E MEDICAMENTOS	551.000,00
2068	MANUT. E ENCARGOS COM A VIGILANCIA EM SAÚDE	250.000,00
2069	OUTRAS DESPESAS DE CUSTEIO FUNDEB - FUNDAMENTAL	262.033,47
2070	ENCARGOS COM VIGILANCIA E INSPECAO SANITARIA	11.000,00
2071	MANUTENÇÃO E ENCARGOS DA SECRETARIA	460.500,00
2073	MANUTENÇÃO DA PROTEÇÃO SOCIAL BÁSICA - PSB	170.000,00
2074	MANUTENÇÃO DO PROG. PREVINE BRASIL	60.000,00
2078	PROT.SOCIAL ESPECIAL A PESSOA DEFICIENTE- PSE P DEFICIENTE	1.400,00
2079	ADMINISTRAÇÃO E MANUTENÇÃO DO FMAS	221.350,00
2082	ACOMPANHAMENTO E REVISAO DO BPC	3.000,00
2083	MANUTENÇÃO DOS SERVIÇOS DE TRANSPORTE ESCOLAR	220.500,00
2084	MANUTENÇÃO DO DEPARTAMENTO DE CULTURA	148.500,00
2085	APOIO AS ATIVIDADES CULTURAIS DO MUNICÍPIO	400.350,00

**MUNICÍPIO DE BONFIM DO PIAUÍ**

RUA EMILIO BAIAO, SN - CNPJ:41.522.210/0001-27

Orçamento Programa - Exercício de 2024

Page 2

TABELA EXPLICATIVA - RELAÇÃO DE ATIVIDADES

Lei: 333, Data: 09/12/2023

Código	Discriminação	Valor
2086	APOIO AO DEPORTO AMADOR	32.000,00
2087	MANUTENÇÃO DO DEPTO DE ESPORTE E LAZER	257.000,00
2089	MANUTENÇÃO E ENGARGOS COM ENS. FUNDAMENTAL - FUNDEB	6.479.616,39
2091	TREINAMENTO E QUALIFICAÇÃO	4.000,00
2093	MANUTENÇÃO DO PROGRAMA DE SAUDE DA FAMILIA - PSF	390.000,00
2094	PROGRAMA DE AGENTES COMUNITARIOS DE SAUDE - PACS	380.000,00
2095	MANUTENÇÃO DO PROGRAMA DE SAUDE BUCAL- PSB	175.000,00
2097	MANUTENÇÃO DO CONSELHO TUTELAR	158.100,00
2098	SERVICO DE ATENDIMENTO MOVEL AS URGENCIAS-SAMU	5.000,00
2099	NUCLEIO DE APOIO A SAUDE DA FAMILIA-NASF	1.500,00
2100	APOIA A MANUTENCAO DA EMATER	200,00
2101	CONTRUBUIÇÃO SALARIO EDUCAÇÃO - QSE	122.000,00
2102	MANUTENÇÃO DO PROGRAMA DINHEIRO DIRETO NA ESCOLA - PDDE	4.800,00
2107	OUTRAS DESPESAS DE CUSTEIO FUNDEB - EDUCAÇÃO ESPECIAL	2.300,00
2108	MANUTENÇÃO DA EDUCAÇÃO ESPECIAL - FUNDEB	11.300,00
2109	OUTRAS DESPESAS DE CUSTEIO FUNDEB - EJA	5.100,00
2110	MANUTENÇÃO DA EDUCAÇÃO DE JOVENS E ADULTOS - FUNDEB	12.000,00
2112	AÇÕES DE MEDIDAS SÓCIO EDUCATIVAS PARA CRIANÇAS E ADOLESCENTES	15.000,00
2113	CENTRO DE REFERENCIA ASSISTENCIA SOCIAL-CRAS	2.000,00
2115	MANUTENÇÃO DO PROGRAMA IGDBF	58.000,00
2118	PUBLICAÇÃO DE ATOS DO PODER LEGISLATIVO	9.525,00
2120	MANUTENÇÃO DA GUARDA MUNICIPAL	300,00
2121	MANUTENÇÃO DO DEPARTAMENTO DE ALMOX. E PATRIMÔNIO	600,00
2122	ENCARGOS COM PUBLICAÇÕES DE EDITAIS E NOTAS	65.500,00
2124	ENCARGO C/ ASSINATURA DE REVISTAS E JORNAIS	1.100,00
2129	AÇÕES DE GARANTIA DOS DIRETOS DAS CRIANÇAS E ADOLESCENTES	25.000,00
2131	MANUTENÇÃO DOS SERVIÇOS FUNERÁRIOS	23.000,00
2136	MANUTENÇÃO LABORATÓRIO MUNICIPAL	21.500,00
2140	PROGRAMA SAÚDE NA ESCOLA - PSE	6.000,00
2143	MANUTENÇÃO DO PROGRAMA IGD-SUAS	12.000,00
2144	MANUT. DOS SERVICOS DE CONTROLE INTERNO E CONTABEIS	66.050,00
2148	MANUTENÇÃO DE UNIDADES DE SAÚDE	33.000,00
2150	MANUTENÇÃO DO GABINETE DO VICE-PREFEITO	120.000,00
2154	MANUTENÇÃO E ENCARGOS DA PROCURADORIA GERAL DO MUNICÍPIO	400,00
2160	MANUTENÇÃO E ENCARGOS DA OUVIDORIA GERAL DO MUNICÍPIO	83.500,00
2163	ENCARGOS COM ASSINATURAS DE INFORMATIVOS, REVISTAS	2.000,00
2165	MANUTENÇÃO DO DEPARTAMENTO DE TURISMO	21.000,00
2166	MANUTENÇÃO DO DEPARTAMENTO DE MEIO AMBIENTE	348.000,00
2167	CONST.RESTAU.R. REFORMA OBRAS PUBLICA	10.000,00
2168	PROGRAMA CRIANÇA FELIZ	180.000,00
2169	MANUTENÇÃO COFINANCIAMENO	195.000,00
2170	ENFRENTAMENTO DA EMERGENCIA COVID-19	10.050,00
2171	MANUTENÇÃO DO SISTEMA DE SAÚDE DO MUNICÍPIO	4.593.300,00
2172	PROGRAMA FARMÁCIA BÁSICA	62.000,00
2175	INVENTIVO E MANUTENÇÃO A AGROPECUÁRIA	19.000,00
2176	AÇÕES DE COMBATE AO DESMATAMENTO E AS QUEIMADAS	23.000,00
	Total	27.736.639,86

PAULO HENRIQUE VIANA PINDÁIBA
PREFEITO MUNICIPAL
856.872.433-72PAULO FELIPE GOMES MEIRELES
CONTADOR - CRC-PI 011881/O-3
057.087.833-03

**MUNICIPIO DE BONFIM DO PIAUI**

RUA EMILIO BAIÃO, SN - CNPJ:41.522.210/0001-27

Orçamento Programa - Exercício de 2024

Page 1

TABELA EXPLICATIVA - RELAÇÃO DE OPERAÇÕES ESPECIAIS

Lei: 333, Data: 09/12/2023

Código	Discriminação	Valor
2020	ENCARGOS COM PASEP	163.300,00
2026	ENCARGOS DA DIVIDA INTERNA	408.500,00
2999	RESERVA DE CONTINGENCIA	230.000,00
Total		801.800,00

PAULO HENRIQUE VIANA PINDAÍBA
PREFEITO MUNICIPAL
856.872.433-72

PAULO FELIPE GOMES MEIRELES
CONTADOR - CRC-PI 011881/O-3
057.087.833-03

**MUNICÍPIO DE BONFIM DO PIAUÍ**

RUA EMILIO BAIÃO, SN - CNPJ:41.522.210/0001-27

Orçamento Programa - Exercício de 2024

TABELA EXPLICATIVA - LEGISLAÇÃO DA RECEITA

(Inc. III, § 1º, Art.2º)

Page 1

Lei: 333, Data: 09/12/2023

Código	Discriminação	Fonte	Legislação
1000.00.0.0.00	RECEITAS CORRENTES.		
1100.00.0.0.00	IMPOSTOS, TAXAS E CONTRIBUIÇÕES DE MELHORIA		
1110.00.0.0.00	IMPOSTOS		
1112.00.0.0.00	IMPOSTOS SOBRE O PATRIMÔNIO		
1112.50.0.0.00	IMPOSTO SOBRE A PROPRIEDADE PREDIAL E TERRITORIAL URBANA		
1112.50.0.1.00	IMPOSTO SOBRE A PROPRIEDADE PREDIAL E TERRITORIAL URBANA - P	500 999	CONSTITUIÇÃO FEDERAL ART.156 DE 05/10/88 INCISO I; e LEI MUNICIPAL Nº 08/1993 DE 02/12/1993 (C.T.M.)
1112.50.0.2.00	IMPOSTO SOBRE A PROPRIEDADE PREDIAL E TERRITORIAL URBANA - M	500 999	LEI MUNICIPAL Nº 08/1993 DE 02/12/1993 (C.T.M.)
1112.50.0.3.00	IMPOSTO SOBRE A PROPRIEDADE PREDIAL E TERRITORIAL URBANA - D	500 999	LEI MUNICIPAL Nº 08/1993 DE 02/12/1993 (C.T.M.)
1112.50.0.4.00	IMPOSTO SOBRE A PROPRIEDADE PREDIAL E TERRITORIAL URBANA - D	500 999	CONSTITUIÇÃO FEDERAL ART.156 DE 05/10/88 INCISO II; E LEI MUNICIPAL Nº 08/1993 DE 02/12/1993 (C.T.M.)
1112.53.0.0.00	IMPOSTOS SOBRE TRANSMISSÃO "INTER VIVOS" DE BENS IMÓVEIS E D		
1112.53.0.1.00	IMPOSTOS SOBRE TRANSMISSÃO "INTER VIVOS" DE BENS IMÓVEIS E D	500 999	LEI MUNICIPAL Nº 08/1993 DE 02/12/1993 (C.T.M.)
1112.53.0.2.00	IMPOSTOS SOBRE TRANSMISSÃO "INTER VIVOS" DE BENS IMÓVEIS E D	500 999	LEI MUNICIPAL Nº 08/1993 DE 02/12/1993 (C.T.M.)
1112.53.0.3.00	IMPOSTOS SOBRE TRANSMISSÃO "INTER VIVOS" DE BENS IMÓVEIS E D	500 999	LEI MUNICIPAL Nº 08/1993 DE 02/12/1993 (C.T.M.)
1112.53.0.4.00	IMPOSTOS SOBRE TRANSMISSÃO "INTER VIVOS" DE BENS IMÓVEIS E D	500 999	LEI MUNICIPAL Nº 08/1993 DE 02/12/1993 (C.T.M.)
1113.00.0.0.00	IMPOSTOS SOBRE A RENDA E PROVENTOS DE QUALQUER NATUREZA		
1113.03.0.0.00	IMPOSTO SOBRE A RENDA - RETIDO NA FONTE		
1113.03.1.0.00	IMPOSTO SOBRE A RENDA - RETIDO NA FONTE - TRABALHO		
1113.03.1.1.00	IMPOSTO SOBRE A RENDA - RETIDO NA FONTE - TRABALHO - PRINCIP	500 999	CONSTITUIÇÃO FEDERAL ART. 158 DE 05/10/88, INCISO I E PORTARIA STN/MF 212 ART. 1 DE 04/06/2001.
1113.03.4.0.00	IMPOSTO SOBRE A RENDA - RETIDO NA FONTE - OUTROS RENDIMENTOS		
1113.03.4.1.00	IMPOSTO SOBRE A RENDA - RETIDO NA FONTE - OUTROS RENDIMENTOS	500 999	IN RFB Nº 2145 DE 06 DE JUNHO DE 2023
1114.00.0.0.00	IMPOSTOS SOBRE A PRODUÇÃO E CIRCULAÇÃO DE MERCADORIAS E SERV		
1114.51.0.0.00	IMPOSTOS SOBRE SERVIÇOS		
1114.51.1.0.00	IMPOSTO SOBRE SERVIÇOS DE QUALQUER NATUREZA - ISSQN		
1114.51.1.1.00	IMPOSTO SOBRE SERVIÇOS DE QUALQUER NATUREZA - ISSQN - PRINCI	500 999	CONSTITUIÇÃO FEDERAL ART.156 DE 05/10/88 INCISO III; E LEI MUNICIPAL Nº 08/1993 DE 02/12/1993



MUNICÍPIO DE BONFIM DO PIAUÍ

RUA EMILIO BAIÃO, SN - CNPJ:41.522.210/0001-27

Orçamento Programa - Exercício de 2024

TABELA EXPLICATIVA - LEGISLAÇÃO DA RECEITA

(Inc. III, § 1º, Art.2º)

Page 2

Lei: 333, Data: 09/12/2023

Código	Discriminação	Fonte	Legislação
			(C.T.M.)
1120.00.0.0.00	TAXAS		
1121.00.0.0.00	TAXAS PELO EXERCÍCIO DO PODER DE POLÍCIA		
1121.01.0.0.00	TAXAS DE INSPEÇÃO, CONTROLE E FISCALIZAÇÃO		
1121.01.0.1.00	TAXAS DE INSPEÇÃO, CONTROLE E FISCALIZAÇÃO - PRINCIPAL	500 999	LEI MUNICIPAL Nº 08/1993 DE 02/12/1993 (C.T.M.)
1122.00.0.0.00	TAXAS PELA PRESTAÇÃO DE SERVIÇOS		
1122.01.0.0.00	TAXAS PELA PRESTAÇÃO DE SERVIÇOS EM GERAL		
1122.01.0.1.00	TAXAS PELA PRESTAÇÃO DE SERVIÇOS EM GERAL - PRINCIPAL	500 999	LEI MUNICIPAL Nº 08/1993 DE 02/12/1993 (C.T.M.)
1130.00.0.0.00	CONTRIBUIÇÃO DE MELHORIA		
1131.00.0.0.00	CONTRIBUIÇÃO DE MELHORIA		
1131.99.0.0.00	OUTRAS CONTRIBUIÇÕES DE MELHORIA		
1131.99.0.1.00	OUTRAS CONTRIBUIÇÕES DE MELHORIA - PRINCIPAL	500 999	LEI MUNICIPAL Nº 08/1993 DE 02/12/1993 (C.T.M.)
1200.00.0.0.00	CONTRIBUIÇÕES		
1240.00.0.0.00	CONTRIBUIÇÃO PARA O CUSTEIO DO SERVIÇO DE ILUMINAÇÃO PÚBLICA		
1241.00.0.0.00	CONTRIBUIÇÃO PARA O CUSTEIO DO SERVIÇO DE ILUMINAÇÃO PÚBLICA		
1241.50.0.0.00	CONTRIBUIÇÃO PARA O CUSTEIO DO SERVIÇO DE ILUMINAÇÃO PÚBLICA		
1241.50.0.1.00	CONTRIBUIÇÃO PARA O CUSTEIO DO SERVIÇO DE ILUMINAÇÃO PÚBLICA	751 999	LEI MUNICIPAL Nº 086/2003 DE 04/12/2003;
1300.00.0.0.00	RECEITA PATRIMONIAL		
1310.00.0.0.00	EXPLORAÇÃO DO PATRIMÔNIO IMOBILIÁRIO DO ESTADO		
1311.00.0.0.00	EXPLORAÇÃO DO PATRIMÔNIO IMOBILIÁRIO DO ESTADO		
1311.01.0.0.00	ALUGUÉIS, ARRENDAMENTOS, FOROS, LAUDÊMIOS, TARIFAS DE OCUPAÇÃO		
1311.01.1.0.00	ALUGUÉIS E ARRENDAMENTOS		
1311.01.1.1.00	ALUGUÉIS E ARRENDAMENTOS - PRINCIPAL	500 999	LEI MUNICIPAL Nº 08/1993 DE 02/12/1993 (C.T.M.)
1311.01.2.0.00	FOROS, LAUDÊMIOS E TARIFAS DE OCUPAÇÃO		
1311.01.2.1.00	FOROS, LAUDÊMIOS E TARIFAS DE OCUPAÇÃO - PRINCIPAL	500 999	LEI FEDERAL 9760/46 DE 05/09/46; 9636/98 DE 15/05/1998 E 2398/87 DE 21/12/1987
1311.99.0.0.00	OUTRAS RECEITAS IMOBILIÁRIAS		
1311.99.0.1.00	OUTRAS RECEITAS IMOBILIÁRIAS - PRINCIPAL	500 999	LEI MUNICIPAL Nº 08/1993 DE 02/12/1993 (C.T.M.)
1320.00.0.0.00	VALORES MOBILIÁRIOS		
1321.00.0.0.00	JUROS E CORREÇÕES MONETÁRIAS		

**MUNICÍPIO DE BONFIM DO PIAUÍ**

RUA EMILIO BAIÃO, SN - CNPJ:41.522.210/0001-27

Orçamento Programa - Exercício de 2024

TABELA EXPLICATIVA - LEGISLAÇÃO DA RECEITA

(Inc. III, § 1º, Art.2º)

Page 3

Lei: 333, Data: 09/12/2023

Código	Discriminação	Fonte	Legislacao
1321.01.0.0.00	REMUNERAÇÃO DE DEPÓSITOS BANCÁRIOS		
1321.01.0.1.00	REMUNERAÇÃO DE DEPÓSITOS BANCÁRIOS - PRINCIPAL		
1321.01.0.1.01	REMUNERAÇÃO DE DEPÓSITOS BANCÁRIOS - REC. NÃO VINCULADOS	500 999	CONSTITUIÇÃO FEDERAL ART. 30, INCISO III.
1321.01.0.1.02	REMUNERAÇÃO DE DEPÓSITOS BANCÁRIOS - CONVÊNIOS FEDERAIS	700 999	CONSTITUIÇÃO FEDERAL ART. 30, INCISO III.
1321.01.0.1.03	REMUNERAÇÃO DE DEPÓSITOS BANCÁRIOS - CONVÊNIOS ESTADUAIS	701 999	CONSTITUIÇÃO FEDERAL ART. 30, INCISO III.
1321.01.0.1.04	REMUNERAÇÃO DE DEPÓSITOS BANCÁRIOS - FUNDEB	540 230	CONSTITUIÇÃO FEDERAL ART. 30, INCISO III.
1321.01.0.1.08	REMUNERAÇÃO DE DEPÓSITOS BANCÁRIOS - QSE	550 999	CONSTITUIÇÃO FEDERAL ART. 30, INCISO III.
1321.01.0.1.09	REMUNERAÇÃO DE DEPÓSITOS BANCÁRIOS - PDDE	551 999	CONSTITUIÇÃO FEDERAL ART. 30, INCISO III.
1321.01.0.1.10	REMUNERAÇÃO DE DEPÓSITOS BANCÁRIOS - PNAE	552 999	CONSTITUIÇÃO FEDERAL ART. 30, INCISO III.
1321.01.0.1.11	REMUNERAÇÃO DE DEPÓSITOS BANCÁRIOS - PNATE	553 999	CONSTITUIÇÃO FEDERAL ART. 30, INCISO III.
1321.01.0.1.12	REMUNERAÇÃO DE DEPÓSITOS BANCÁRIOS - OUTROS FNDE	569 999	CONSTITUIÇÃO FEDERAL ART. 30, INCISO III.
1321.01.0.1.13	REMUNERAÇÃO DE DEPÓSITOS BANCÁRIOS - OUTROS EDUCAÇÃO	599 999	CONSTITUIÇÃO FEDERAL ART. 30, INCISO III.
1321.01.0.1.14	REMUNERAÇÃO DE DEPÓSITOS BANCÁRIOS - CONV. FED. EDUCAÇÃO	570 999	CONSTITUIÇÃO FEDERAL ART. 30, INCISO III.
1321.01.0.1.15	REMUNERAÇÃO DE DEPÓSITOS BANCÁRIOS - FMS TESOURO	500 300	CONSTITUIÇÃO FEDERAL ART. 30, INCISO III.
1321.01.0.1.16	REMUNERAÇÃO DE DEPÓSITOS BANCÁRIOS - FMS CUSTEIO	600 999	CONSTITUIÇÃO FEDERAL ART. 30, INCISO III.
1321.01.0.1.17	REMUNERAÇÃO DE DEPÓSITOS BANCÁRIOS - FMS INVESTIMENTO	601 999	CONSTITUIÇÃO FEDERAL ART. 30, INCISO III.
1321.01.0.1.18	REMUNERAÇÃO DE DEPÓSITOS BANCÁRIOS - FMS COVID	602 999	CONSTITUIÇÃO FEDERAL ART. 30, INCISO III.
1321.01.0.1.19	REMUNERAÇÃO DE DEPÓSITOS BANCÁRIOS - FMS REC. ESTADO	621 999	CONSTITUIÇÃO FEDERAL ART. 30, INCISO III.
1321.01.0.1.20	REMUNERAÇÃO DE DEPÓSITOS BANCÁRIOS - CONV. SAÚDE	631 999	CONSTITUIÇÃO FEDERAL ART. 30, INCISO III.
1321.01.0.1.21	REMUNERAÇÃO DE DEPÓSITOS BANCÁRIOS - FMAS TESOURO	500 999	CONSTITUIÇÃO FEDERAL ART. 30, INCISO III.
1321.01.0.1.22	REMUNERAÇÃO DE DEPÓSITOS BANCÁRIOS - FMAS PROGRAMAS	660 999	CONSTITUIÇÃO FEDERAL ART. 30, INCISO III.
1321.01.0.1.23	REMUNERAÇÃO DE DEPÓSITOS BANCÁRIOS - FMAS REC. ESTADO	661 999	CONSTITUIÇÃO FEDERAL ART. 30, INCISO III.
1321.01.0.1.24	REMUNERAÇÃO DE DEPÓSITOS BANCÁRIOS - CONV. SOCIAL	665 999	CONSTITUIÇÃO FEDERAL ART. 30, INCISO III.

**MUNICÍPIO DE BONFIM DO PIAUÍ**

RUA EMILIO BAIÃO, SN - CNPJ:41.522.210/0001-27

Orçamento Programa - Exercício de 2024

TABELA EXPLICATIVA - LEGISLAÇÃO DA RECEITA

(Inc. III, § 1º, Art.2º)

Page 4

Lei: 333, Data: 09/12/2023

Código	Discriminação	Fonte	Legislação
1321.01.0.1.25	REMUNERAÇÃO DE DEPÓSITOS BANCÁRIOS - TRANSF. ESPECIAIS	706 999	CONSTITUIÇÃO FEDERAL ART. 30, INCISO III.
1321.01.0.1.26	REMUNERAÇÃO DE DEPÓSITOS BANCÁRIOS - CIDE	750 999	CONSTITUIÇÃO FEDERAL ART. 30, INCISO III.
1321.01.0.1.27	REMUNERAÇÃO DE DEPÓSITOS BANCÁRIOS - COSIP	751 999	CONSTITUIÇÃO FEDERAL ART. 30, INCISO III.
1321.01.0.1.28	REMUNERAÇÃO DE DEPÓSITOS BANCÁRIOS - OUTRAS VINCULAÇÕES	749 999	CONSTITUIÇÃO FEDERAL ART. 30, INCISO III.
1321.01.0.1.29	REMUNERAÇÃO DE DEPÓSITOS BANCÁRIOS - LC 195/2022 - ART 5º AV	715 999	
1321.01.0.1.30	REMUNERAÇÃO DE DEPÓSITOS BANCÁRIOS - LC 195/2022 - ART 8º DE	716 999	
1321.01.0.1.32	REMUNERAÇÃO DE DEPÓSITOS BANCÁRIOS - PISO ENFERMAGEM	605 999	
1329.00.0.0.00	OUTROS VALORES MOBILIÁRIOS		
1329.99.0.0.00	OUTROS VALORES MOBILIÁRIOS		
1329.99.0.1.00	OUTROS VALORES MOBILIÁRIOS - PRINCIPAL	500 999	LEGISLAÇÃO ESPECÍFICA
1390.00.0.0.00	DEMAIS RECEITAS PATRIMONIAIS		
1399.00.0.0.00	OUTRAS RECEITAS PATRIMONIAIS		
1399.99.0.0.00	OUTRAS RECEITAS PATRIMONIAIS		
1399.99.0.1.00	OUTRAS RECEITAS PATRIMONIAIS - PRINCIPAL	500 999	LEGISLAÇÃO ESPECÍFICA
1600.00.0.0.00	RECEITA DE SERVIÇOS		
1610.00.0.0.00	SERVIÇOS ADMINISTRATIVOS E COMERCIAIS GERAIS		
1611.00.0.0.00	SERVIÇOS ADMINISTRATIVOS E COMERCIAIS GERAIS		
1611.01.0.0.00	SERVIÇOS ADMINISTRATIVOS E COMERCIAIS GERAIS PRESTADOS POR E		
1611.01.0.1.00	SERVIÇOS ADMINISTRATIVOS E COMERCIAIS GERAIS PRESTADOS POR E	500 999	LEI MUNICIPAL Nº 08/1993 DE 02/12/1993 (C.T.M.)
1611.01.0.2.00	SERVIÇOS ADMINISTRATIVOS E COMERCIAIS GERAIS PRESTADOS POR E	500 999	LEI MUNICIPAL Nº 08/1993 DE 02/12/1993 (C.T.M.)
1611.02.0.0.00	INSCRIÇÃO EM CONCURSOS E PROCESSOS SELETIVOS		
1611.02.0.1.00	INSCRIÇÃO EM CONCURSOS E PROCESSOS SELETIVOS - PRINCIPAL	500 999	LEI MUNICIPAL Nº 08/1993 DE 02/12/1993 (C.T.M.)
1700.00.0.0.00	TRANSFERÊNCIAS CORRENTES		
1710.00.0.0.00	TRANSFERÊNCIAS DA UNIÃO E DE SUAS ENTIDADES		
1711.00.0.0.00	TRANSFERÊNCIAS DECORRENTES DE PARTICIPAÇÃO NA RECEITA DA UNI		
1711.51.0.0.00	COTA-PARTE DO FUNDO DE PARTICIPAÇÃO DOS MUNICÍPIOS - FPM		
1711.51.1.0.00	COTA-PARTE DO FUNDO DE PARTICIPAÇÃO DOS MUNICÍPIOS - COTA ME		
1711.51.1.1.00	COTA-PARTE DO FUNDO DE PARTICIPAÇÃO DOS MUNICÍPIOS - COTA ME	500 999	CONSTITUIÇÃO FEDERAL DE 05/10/88, ART. 159, INCISO I, LETRA 'B'.

**MUNICÍPIO DE BONFIM DO PIAUÍ**

RUA EMILIO BAIÃO, SN - CNPJ:41.522.210/0001-27

Orçamento Programa - Exercício de 2024

TABELA EXPLICATIVA - LEGISLAÇÃO DA RECEITA

(Inc. III, § 1º, Art.2º)

Page 5

Lei: 333, Data: 09/12/2023

Código	Discriminação	Fonte	Legislação
1711.51.2.0.00	COTA-PARTE DO FUNDO DE PARTICIPAÇÃO DOS MUNICÍPIOS - COTAS E		
1711.51.2.1.00	COTA-PARTE DO FUNDO DE PARTICIPAÇÃO DOS MUNICÍPIOS - COTAS E	500 999	CONSTITUIÇÃO FEDERAL DE 05/10/88, ART. 159, INCISO I, LETRA 'D'.
1711.52.0.0.00	COTA-PARTE DO IMPOSTO SOBRE A PROPRIEDADE TERRITORIAL RURAL		
1711.52.0.1.00	COTA-PARTE DO IMPOSTO SOBRE A PROPRIEDADE TERRITORIAL RURAL	500 999	CONSTITUIÇÃO FEDERAL DE 05/10/88, ART. 158, INCISO II.
1712.00.0.0.00	TRANSFERÊNCIAS DAS COMPENSAÇÕES FINANCEIRAS PELA EXPLORAÇÃO		
1712.52.0.0.00	COTA-PARTE DA COMPENSAÇÃO FINANCEIRA PELA PRODUÇÃO DE PETRÓL		
1712.52.4.0.00	COTA-PARTE DO FUNDO ESPECIAL DO PETRÓLEO – FEP		
1712.52.4.1.00	COTA-PARTE DO FUNDO ESPECIAL DO PETRÓLEO – FEP - PRINCIPAL	500 999	LEI FEDERAL 7525 DE 22/07/1986.
1712.53.0.0.00	COTA-PARTE DO BÔNUS DE ASSINATURA DE CONTRATO DE PARTILHA DE		
1712.53.0.1.00	COTA-PARTE DO BÔNUS DE ASSINATURA DE CONTRATO DE PARTILHA DE	704 999	LEI 14.337/2022
1712.99.0.0.00	OUTRAS TRANSFERÊNCIAS DECORRENTES DE COMPENSAÇÃO FINANCEIRA		
1712.99.0.1.00	OUTRAS TRANSFERÊNCIAS DECORRENTES DE COMPENSAÇÃO FINANCEIRA	500 999	LEGISLAÇÃO ESPECÍFICA
1713.00.0.0.00	TRANSFERÊNCIAS DE RECURSOS DO SISTEMA ÚNICO DE SAÚDE – SUS		
1713.50.0.0.00	TRANSFERÊNCIAS DE RECURSOS DO SISTEMA ÚNICO DE SAÚDE – SUS –		
1713.50.1.0.00	TRANSFERÊNCIAS DE RECURSOS DO BLOCO DE MANUTENÇÃO DAS AÇÕES		
1713.50.1.1.00	TRANSFERÊNCIAS DE RECURSOS DO BLOCO DE MANUTENÇÃO DAS AÇÕES		
1713.50.1.1.01	TRANS. REC. DO BLOCO DE MANUTENÇÃO DAS Ações - PRINCIPAL	600 999	PORTARIA N. 828/GM/MS DE 17/04/2020, ART. 3, INCISO I.
1713.50.1.1.02	TRANS. REC. DO BL. DE MANUTENÇÃO DAS Ações - PACS	604 999	C.F. art. 198, §7ª
1713.50.1.1.03	TRANS. REC. DO BL. DE MANUTENÇÃO DAS Ações - COVID 19	602 999	PORTARIA N. 828/GM/MS DE 17/04/2020, ART. 3, INCISO I.
1713.50.1.1.04	TRANS. REC. DO BL. DE MANUTENÇÃO DAS Ações - EM. INDIVIDUAL	600 999	PORTARIA N. 828/GM/MS DE 17/04/2020, ART. 3, INCISO I.
1713.50.1.1.05	TRANS. REC. DO BL. DE MANUTENÇÃO DAS Ações - EM. BANCADA	600 999	PORTARIA N. 828/GM/MS DE 17/04/2020, ART. 3, INCISO I.
1713.50.1.1.06	TRANS. REC. DO BL. DE MANUTENÇÃO DAS Ações - INCREMENTO PAB	600 999	PORTARIA N. 828/GM/MS DE 17/04/2020, ART. 3, INCISO I.
1713.50.2.0.00	TRANSFERÊNCIAS DE RECURSOS DO BLOCO DE MANUTENÇÃO DAS AÇÕES		

**MUNICÍPIO DE BONFIM DO PIAUÍ**

RUA EMILIO BAIÃO, SN - CNPJ:41.522.210/0001-27

Orçamento Programa - Exercício de 2024

TABELA EXPLICATIVA - LEGISLAÇÃO DA RECEITA

(Inc. III, § 1º, Art.2º)

Page 6

Lei: 333, Data: 09/12/2023

Código	Discriminação	Fonte	Legislação
1713.50.2.1.00	TRANSFERÊNCIAS DE RECURSOS DO BLOCO DE MANUTENÇÃO DAS AÇÕES	600 999	PORTARIA N. 828/GM/MS DE 17/04/2020, ART. 3, INCISO I.
1713.50.3.0.00	TRANSFERÊNCIAS DE RECURSOS DO BLOCO DE MANUTENÇÃO DAS AÇÕES		
1713.50.3.1.00	TRANSFERÊNCIAS DE RECURSOS DO BLOCO DE MANUTENÇÃO DAS AÇÕES		
1713.50.3.1.01	TRANS. REC. DO BL. DE MANUTENÇÃO DAS Ações - VIG. EM SAÚDE	600 999	C.F. art. 198, §7ª
1713.50.3.1.02	TRANS. REC. DO BL. DE MANUTENÇÃO DAS Ações - AG. ENDEMIAS	604 999	C.F. art. 198, §7ª
1713.50.4.0.00	TRANSFERÊNCIAS DE RECURSOS DO BLOCO DE MANUTENÇÃO DAS AÇÕES		
1713.50.4.1.00	TRANSFERÊNCIAS DE RECURSOS DO BLOCO DE MANUTENÇÃO DAS AÇÕES	600 999	PORTARIA N. 828/GM/MS DE 17/04/2020, ART. 3, INCISO I.
1713.50.5.0.00	TRANSFERÊNCIAS DE RECURSOS DO BLOCO DE MANUTENÇÃO DAS AÇÕES		
1713.50.5.1.01	TRANSFERÊNCIAS DE RECURSOS DO BLOCO DE MANUTENÇÃO DAS AÇÕES	600 999	PORTARIA N. 828/GM/MS DE 17/04/2020, ART. 3, INCISO I.
1713.50.5.1.02	TRANSF. DE REC. DO BLOCO DE MAN. DAS AÇÕES - PISO ENFERMAGEM	605 999	LEI Nº 14.434, DE 4 DE AGOSTO DE 2022
1713.51.0.0.00	TRANSFERÊNCIAS DE RECURSOS DO SISTEMA ÚNICO DE SAÚDE – SUS -		
1713.51.1.0.00	TRANSFERÊNCIAS DE RECURSOS DO BLOCO DE ESTRUTURAÇÃO DA REDE		
1713.51.1.1.00	TRANSFERÊNCIAS DE RECURSOS DO BLOCO DE ESTRUTURAÇÃO DA REDE	601 999	PORTARIA N. 828/GM/MS DE 17/04/2020, ART. 3, INCISO II.
1714.00.0.0.00	TRANSFERÊNCIAS DE RECURSOS DO FUNDO NACIONAL DO DESENVOLVIME		
1714.50.0.0.00	TRANSFERÊNCIAS DO SALÁRIO-EDUCAÇÃO		
1714.50.0.1.00	TRANSFERÊNCIAS DO SALÁRIO-EDUCAÇÃO - PRINCIPAL	550 999	LEI FEDERAL 10.832/03 DE 29/12/2003.
1714.51.0.0.00	TRANSFERÊNCIAS DIRETAS DO FNDE REFERENTES AO PROGRAMA DINHEI		
1714.51.0.1.00	TRANSFERÊNCIAS DIRETAS DO FNDE REFERENTES AO PROGRAMA DINHEI	551 999	LEI FEDERAL Nº 11.947/2009 E RESOLUÇÃO/CD/FNDE Nº 10, DE 18/04/2013.
1714.52.0.0.00	TRANSFERÊNCIAS REFERENTES AO PROGRAMA NACIONAL DE ALIMENTAÇÃO		
1714.52.0.1.00	TRANSFERÊNCIAS REFERENTES AO PROGRAMA NACIONAL DE ALIMENTAÇÃO	552 999	LEI FEDERAL Nº 11.947/2009.
1714.53.0.0.00	TRANSFERÊNCIAS REFERENTES AO PROGRAMA NACIONAL DE APOIO AO T		
1714.53.0.1.00	TRANSFERÊNCIAS REFERENTES AO PROGRAMA NACIONAL DE APOIO AO T	553 999	LEI FEDERAL Nº 10.880/2004.
1714.99.0.0.00	OUTRAS TRANSFERÊNCIAS DIRETAS DO FUNDO NACIONAL DO DESENVOLV		
1714.99.0.1.00	OUTRAS TRANSFERÊNCIAS DIRETAS DO FUNDO NACIONAL DO DESENVOLV	569 999	LEGISLAÇÃO FNDE.

**MUNICÍPIO DE BONFIM DO PIAUÍ**

RUA EMILIO BAIÃO, SN - CNPJ:41.522.210/0001-27

Orçamento Programa - Exercício de 2024

TABELA EXPLICATIVA - LEGISLAÇÃO DA RECEITA

(Inc. III, § 1º, Art.2º)

Page 7

Lei: 333, Data: 09/12/2023

Código	Discriminação	Fonte	Legislacao
1715.00.0.0.00	TRANSFERÊNCIAS DE RECURSOS DE COMPLEMENTAÇÃO DA UNIÃO AO FUN		
1715.50.0.0.00	TRANSFERÊNCIAS DE RECURSOS DE COMPLEMENTAÇÃO DA UNIÃO AO FUN		
1715.50.0.1.00	TRANSFERÊNCIAS DE RECURSOS DE COMPLEMENTAÇÃO DA UNIÃO AO FUN	542 230	LEI Nº 14.113 DE 25/12/2020
1715.51.0.0.00	TRANSFERÊNCIAS DE RECURSOS DE COMPLEMENTAÇÃO DA UNIÃO AO FUN		
1715.51.0.1.00	TRANSFERÊNCIAS DE RECURSOS DE COMPLEMENTAÇÃO DA UNIÃO AO FUN	541 230	LEI Nº 14.113 DE 25/12/2020
1715.52.0.0.00	TRANSFERÊNCIAS DE RECURSOS DE COMPLEMENTAÇÃO DA UNIÃO AO FUN		
1715.52.0.1.00	TRANSFERÊNCIAS DE RECURSOS DE COMPLEMENTAÇÃO DA UNIÃO AO FUN	543 999	LEI Nº 14.113 DE 25/12/2020
1716.00.0.0.00	TRANSFERÊNCIAS DE RECURSOS DO FUNDO NACIONAL DE ASSISTÊNCIA		
1716.50.0.0.00	TRANSFERÊNCIAS DE RECURSOS DO FUNDO NACIONAL DE ASSISTÊNCIA		
1716.50.0.1.00	TRANSFERÊNCIAS DE RECURSOS DO FUNDO NACIONAL DE ASSISTÊNCIA		
1716.50.0.1.01	TRANSFERÊNCIAS DE RECURSOS DO FNAS - PROG. PRIMEIRA INFÂNCIA	660 999	DECRETO Nº 8.869 DE 05/10/2016.
1716.50.0.1.02	TRANSFERÊNCIAS DE RECURSOS DO FNAS - PSB PBFÍ	660 999	PORTARIA Nº 442/2005
1716.50.0.1.03	TRANSFERÊNCIAS DE RECURSOS DO FNAS - PSB SCFV	660 999	PORTARIA Nº 442/2005
1716.50.0.1.04	TRANSFERÊNCIAS DE RECURSOS DO FNAS - GBF - BOLSA FAMILIA	660 999	LEI Nº 12.058/2009
1716.50.0.1.05	TRANSFERÊNCIAS DE RECURSOS DO FNAS - IGD-SUAS	660 999	LEI Nº 12.435/2011
1716.50.0.1.06	TRANSFERÊNCIAS DE RECURSOS DO FNAS - MEDIA COMPLEXIDADE	660 999	LEGISLAÇÃO FNAS
1716.50.0.1.09	TRANSFERÊNCIAS DE RECURSOS DO FNAS - OUTROS PROGRAMAS SUAS	660 999	LEGISLAÇÃO FNAS
1717.00.0.0.00	TRANSFERÊNCIAS DE CONVÊNIOS DA UNIÃO E DE SUAS ENTIDADES		
1717.50.0.0.00	TRANSFERÊNCIAS DE CONVÊNIOS DA UNIÃO PARA O SISTEMA ÚNICO DE		
1717.50.0.1.00	TRANSFERÊNCIAS DE CONVÊNIOS DA UNIÃO PARA O SISTEMA ÚNICO DE	631 999	DECRETO FEDERAL Nº 8943/16 DE 27/12/2016.
1717.51.0.0.00	TRANSFERÊNCIAS DE CONVÊNIOS DA UNIÃO DESTINADAS A PROGRAMAS		
1717.51.0.1.00	TRANSFERÊNCIAS DE CONVÊNIOS DA UNIÃO DESTINADAS A PROGRAMAS	570 999	DECRETO FEDERAL Nº 8943/16 DE 27/12/2016.
1717.52.0.0.00	TRANSFERÊNCIAS DE CONVÊNIOS DA UNIÃO DESTINADAS A PROGRAMAS		
1717.52.0.1.00	TRANSFERÊNCIAS DE CONVÊNIOS DA UNIÃO DESTINADAS A PROGRAMAS	665 999	DECRETO FEDERAL Nº 8943/16 DE 27/12/2016.
1717.54.0.0.00	TRANSFERÊNCIAS DE CONVÊNIOS DA UNIÃO DESTINADAS A PROGRAMAS		
1717.54.0.1.00	TRANSFERÊNCIAS DE CONVÊNIOS DA UNIÃO DESTINADAS A PROGRAMAS	700 999	DECRETO FEDERAL Nº 8943/16 DE 27/12/2016.
1717.99.0.0.00	OUTRAS TRANSFERÊNCIAS DE CONVÊNIOS DA UNIÃO E DE SUAS ENTIDA		

**MUNICÍPIO DE BONFIM DO PIAUÍ**

RUA EMILIO BAIÃO, SN - CNPJ:41.522.210/0001-27

Orçamento Programa - Exercício de 2024

TABELA EXPLICATIVA - LEGISLAÇÃO DA RECEITA

(Inc. III, § 1º, Art.2º)

Page 8

Lei: 333, Data: 09/12/2023

Código	Discriminação	Fonte	Legislação
1717.99.0.1.00	OUTRAS TRANSFERÊNCIAS DE CONVÊNIOS DA UNIÃO E DE SUAS ENTIDA	700 999	DECRETO FEDERAL Nº 8943/16 DE 27/12/2016.
1719.00.0.0.00	OUTRAS TRANSFERÊNCIAS DE RECURSOS DA UNIÃO E DE SUAS ENTIDAD		
1719.57.0.0.00	TRANSFERÊNCIA ESPECIAL DA UNIÃO		
1719.57.0.1.00	TRANSFERÊNCIA ESPECIAL DA UNIÃO - PRINCIPAL	706 999	EC Nº 105, DE 12 DE DEZEMBRO 2019
1719.58.0.0.00	TRANSFERÊNCIA OBRIGATÓRIA DECORRENTE DA LEI COMPLEMENTAR Nº		
1719.58.0.1.00	TRANSFERÊNCIA OBRIGATÓRIA DECORRENTE DA LEI COMPLEMENTAR Nº	500 999	LEI COMPLEMENTAR Nº 176/2020
1719.99.0.0.00	OUTRAS TRANSFERÊNCIAS DE RECURSOS DA UNIÃO E DE SUAS ENTIDAD		
1719.99.0.1.00	OUTRAS TRANSFERÊNCIAS DE RECURSOS DA UNIÃO E DE SUAS ENTIDAD		
1719.99.0.1.01	OUTRAS TRANSFERÊNCIAS DE RECURSOS DA UNIÃO - NÃO VINCULADOS	500 999	LEGISLAÇÃO ESPECÍFICA
1719.99.0.1.02	OUTRAS TRANSFERÊNCIAS DE RECURSOS DA UNIÃO - EDUCAÇÃO	599 999	LEGISLAÇÃO ESPECÍFICA
1719.99.0.1.03	OUTRAS TRANSFERÊNCIAS DE RECURSOS DA UNIÃO - O. VINCULAÇÕES	749 999	LEGISLAÇÃO ESPECÍFICA
1719.99.0.1.04	OUTRAS TRANSFERÊNCIAS DE RECURSOS DA UNIÃO - OUTROS REC. VIN	899 999	LEGISLAÇÃO ESPECÍFICA
1719.99.0.1.05	OUTRAS TRANSF. DE REC. DA UNIÃO - LC 195/2022 - ART. 5º AUDI	715 999	
1719.99.0.1.06	OUTRAS TRANSF. DE REC. DA UNIÃO - LC 195/2022 - ART. 8º DEMA	716 999	
1720.00.0.0.00	TRANSFERÊNCIAS DOS ESTADOS E DO DISTRITO FEDERAL E DE SUAS E		
1721.00.0.0.00	PARTICIPAÇÃO NA RECEITA DOS ESTADOS E DISTRITO FEDERAL		
1721.50.0.0.00	COTA-PARTE DO ICMS		
1721.50.0.1.00	COTA-PARTE DO ICMS - PRINCIPAL	500 999	CONSTITUIÇÃO FEDERAL DE 05/10/88, ART. 158.
1721.51.0.0.00	COTA-PARTE DO IPVA		
1721.51.0.1.00	COTA-PARTE DO IPVA - PRINCIPAL	500 999	CONSTITUIÇÃO FEDERAL DE 05/10/88, ART. 158.
1721.52.0.0.00	COTA-PARTE DO IPI - MUNICÍPIOS		
1721.52.0.1.00	COTA-PARTE DO IPI - MUNICÍPIOS - PRINCIPAL	500 999	CONSTITUIÇÃO FEDERAL DE 05/10/88, ART. 159.
1721.53.0.0.00	COTA-PARTE DA CONTRIBUIÇÃO DE INTERVENÇÃO NO DOMÍNIO ECONÔMI		
1721.53.0.1.00	COTA-PARTE DA CONTRIBUIÇÃO DE INTERVENÇÃO NO DOMÍNIO ECONÔMI	750 999	LEIS FEDERAIS Nº 10.336/01 E 10.636/02 E 10.866/04
1721.98.0.0.00	TRANSFERÊNCIAS DECORRENTES DE PARTICIPAÇÃO EM OUTRAS RECEITA		
1721.98.0.1.00	TRANSFERÊNCIAS DECORRENTES DE PARTICIPAÇÃO EM OUTRAS RECEITA	500 999	LEGISLAÇÃO ESPECÍFICA
1723.00.0.0.00	TRANSFERÊNCIAS DE RECURSOS DO SISTEMA ÚNICO DE SAÚDE – SUS		
1723.50.0.0.00	TRANSFERÊNCIAS DE RECURSOS DO SISTEMA ÚNICO DE SAÚDE – SUS		

**MUNICÍPIO DE BONFIM DO PIAUÍ**

RUA EMILIO BAIÃO, SN - CNPJ:41.522.210/0001-27

Orçamento Programa - Exercício de 2024

TABELA EXPLICATIVA - LEGISLAÇÃO DA RECEITA

(Inc. III, § 1º, Art.2º)

Page 9

Lei: 333, Data: 09/12/2023

Código	Discriminação	Fonte	Legislação
1723.50.0.1.00	TRANSFERÊNCIAS DE RECURSOS DO SISTEMA ÚNICO DE SAÚDE – SUS -		
1723.50.0.1.01	TRANSFERÊNCIAS DE RECURSOS DO SUS – COFINANCIAMENTO	621 999	DECRETO ESTADUAL Nº 15.163 DE 25/04/2013
1723.50.0.1.02	TRANSFERÊNCIAS DE RECURSOS DO SUS - PROGRAMA ESTADUAL	621 999	LEGISLAÇÃO ESPECÍFICA
1724.00.0.0.00	TRANSFERÊNCIAS DE CONVÊNIO DOS ESTADOS E DF E DE SUAS ENTID		
1724.50.0.0.00	TRANSFERÊNCIAS DE CONVÊNIO DOS ESTADOS E DF PARA O SISTEMA		
1724.50.0.1.00	TRANSFERÊNCIAS DE CONVÊNIO DOS ESTADOS E DF PARA O SISTEMA	632 999	DECRETOS ESTADUAIS Nº 12440/06 DE 01/12/2006 E Nº 13860/09 DE 22/09/2009.
1724.51.0.0.00	TRANSFERÊNCIAS DE CONVÊNIO DOS ESTADOS DESTINADAS A PROGRAM		
1724.51.0.1.00	TRANSFERÊNCIAS DE CONVÊNIO DOS ESTADOS DESTINADAS A PROGRAM	571 999	DECRETOS ESTADUAIS Nº 12440/06 DE 01/12/2006 E Nº 13860/09 DE 22/09/2009.
1724.99.0.0.00	OUTRAS TRANSFERÊNCIAS DE CONVÊNIO DOS ESTADOS E DF E DE SUA		
1724.99.0.1.00	OUTRAS TRANSFERÊNCIAS DE CONVÊNIO DOS ESTADOS E DF E DE SUA	701 999	DECRETOS ESTADUAIS Nº 12440/06 DE 01/12/2006 E Nº 13860/09 DE 22/09/2009.
1729.00.0.0.00	OUTRAS TRANSFERÊNCIAS DOS ESTADOS E DISTRITO FEDERAL		
1729.51.0.0.00	TRANSFERÊNCIAS DE ESTADOS DESTINADAS À ASSISTÊNCIA SOCIAL		
1729.51.0.1.00	TRANSFERÊNCIAS DE ESTADOS DESTINADAS À ASSISTÊNCIA SOCIAL -	661 999	LEGISLAÇÃO ESTADUAL
1729.52.0.0.00	TRANSFERÊNCIAS DE RECURSOS DESTINADOS A PROGRAMAS DE EDUCAÇÃO		
1729.52.0.1.00	TRANSFERÊNCIAS DE RECURSOS DESTINADOS A PROGRAMAS DE EDUCAÇÃO	576 999	LEGISLAÇÃO ESPECÍFICA
1729.99.0.0.00	OUTRAS TRANSFERÊNCIAS DOS ESTADOS E DF		
1729.99.0.1.00	OUTRAS TRANSFERÊNCIAS DOS ESTADOS E DF - PRINCIPAL		
1729.99.0.1.01	OUTRAS TRANSFERÊNCIAS DOS ESTADOS E DF - PRINCIPAL	500 999	LEGISLAÇÃO ESPECÍFICA.
1729.99.0.1.02	OUTRAS TRANSFERÊNCIAS DOS ESTADOS E DF - TRANSF. ESPECIAIS	710 999	LEGISLAÇÃO ESPECÍFICA.
1740.00.0.0.00	TRANSFERÊNCIAS DE INSTITUIÇÕES PRIVADAS		
1741.00.0.0.00	TRANSFERÊNCIAS DE INSTITUIÇÕES PRIVADAS		
1741.99.0.0.00	OUTRAS TRANSFERÊNCIAS DE INSTITUIÇÕES PRIVADAS		
1741.99.0.1.00	OUTRAS TRANSFERÊNCIAS DE INSTITUIÇÕES PRIVADAS - PRINCIPAL	669 999	LEGISLAÇÃO ESPECÍFICA.
1750.00.0.0.00	TRANSFERÊNCIAS DE OUTRAS INSTITUIÇÕES PÚBLICAS		
1751.00.0.0.00	TRANSFERÊNCIAS DE RECURSOS DO FUNDO DE MANUTENÇÃO E DESENVOL		
1751.50.0.0.00	TRANSFERÊNCIAS DE RECURSOS DO FUNDO DE MANUTENÇÃO E DESENVOL		

**MUNICÍPIO DE BONFIM DO PIAUÍ**

RUA EMILIO BAIÃO, SN - CNPJ:41.522.210/0001-27

Orçamento Programa - Exercício de 2024

TABELA EXPLICATIVA - LEGISLAÇÃO DA RECEITA

(Inc. III, § 1º, Art.2º)

Page 10

Lei: 333, Data: 09/12/2023

Código	Discriminação	Fonte	Legislacao
1751.50.0.1.00	TRANSFERÊNCIAS DE RECURSOS DO FUNDO DE MANUTENÇÃO E DESENVOL	540 230	LEI Nº 14.113 DE 25/12/2020.
1759.00.0.0.00	DEMAIS TRANSFERÊNCIAS DE OUTRAS INSTITUIÇÕES PÚBLICAS		
1759.99.0.0.00	DEMAIS TRANSFERÊNCIAS DE OUTRAS INSTITUIÇÕES PÚBLICAS		
1759.99.0.1.00	DEMAIS TRANSFERÊNCIAS DE OUTRAS INSTITUIÇÕES PÚBLICAS - PRIN	669 999	LEGISLAÇÃO ESPECÍFICA.
1900.00.0.0.00	OUTRAS RECEITAS CORRENTES		
1920.00.0.0.00	INDENIZAÇÕES, RESTITUIÇÕES E RESSARCIMENTOS		
1922.00.0.0.00	RESTITUIÇÕES		
1922.99.0.0.00	OUTRAS RESTITUIÇÕES		
1922.99.0.1.00	OUTRAS RESTITUIÇÕES - PRINCIPAL	500 999	LEGISLAÇÃO ESPECÍFICA.
1990.00.0.0.00	DEMAIS RECEITAS CORRENTES		
1999.00.0.0.00	OUTRAS RECEITAS CORRENTES		
1999.99.0.0.00	OUTRAS RECEITAS		
1999.99.3.0.00	OUTRAS RECEITAS NÃO ARRECADADAS E NÃO PROJETADAS PELA RFB -		
1999.99.3.1.00	OUTRAS RECEITAS NÃO ARRECADADAS E NÃO PROJETADAS PELA RFB -	500 999	LEGISLAÇÃO ESPECÍFICA
2000.00.0.0.00	RECEITAS DE CAPITAL		
2100.00.0.0.00	OPERAÇÕES DE CRÉDITO		
2110.00.0.0.00	OPERAÇÕES DE CRÉDITO - MERCADO INTERNO		
2119.00.0.0.00	OUTRAS OPERAÇÕES DE CRÉDITO - MERCADO INTERNO		
2119.99.0.0.00	OUTRAS OPERAÇÕES DE CRÉDITO - MERCADO INTERNO		
2119.99.0.1.00	OUTRAS OPERAÇÕES DE CRÉDITO - MERCADO INTERNO - PRINCIPAL	754 999	LEGISLAÇÃO ESPECÍFICA
2200.00.0.0.00	ALIENAÇÃO DE BENS		
2210.00.0.0.00	ALIENAÇÃO DE BENS MÓVEIS		
2213.00.0.0.00	ALIENAÇÃO DE BENS MÓVEIS E SEMOVENTES		
2213.01.0.0.00	ALIENAÇÃO DE BENS MÓVEIS E SEMOVENTES		
2213.01.0.1.00	ALIENAÇÃO DE BENS MÓVEIS E SEMOVENTES - PRINCIPAL	755 999	LEGISLAÇÃO ESPECÍFICA
2220.00.0.0.00	ALIENAÇÃO DE BENS IMÓVEIS		
2221.00.0.0.00	ALIENAÇÃO DE BENS IMÓVEIS		
2221.01.0.0.00	ALIENAÇÃO DE BENS IMÓVEIS		
2221.01.0.1.00	ALIENAÇÃO DE BENS IMÓVEIS - PRINCIPAL	755 999	LEGISLAÇÃO ESPECÍFICA
2400.00.0.0.00	TRANSFERÊNCIAS DE CAPITAL		



MUNICÍPIO DE BONFIM DO PIAUÍ

RUA EMILIO BAIÃO, SN - CNPJ:41.522.210/0001-27

Orçamento Programa - Exercício de 2024

TABELA EXPLICATIVA - LEGISLAÇÃO DA RECEITA

(Inc. III, § 1º, Art.2º)

Page 11

Lei: 333, Data: 09/12/2023

Código	Discriminação	Fonte	Legislação
2410.00.0.0.00	TRANSFERÊNCIAS DA UNIÃO E DE SUAS ENTIDADES		
2411.00.0.0.00	TRANSFERÊNCIAS DE RECURSOS DO SISTEMA ÚNICO DE SAÚDE - SUS		
2411.50.0.0.00	TRANSFERÊNCIAS DE RECURSOS DO SISTEMA ÚNICO DE SAÚDE - SUS -		
2411.50.1.0.00	TRANSFERÊNCIAS DE RECURSOS DO BLOCO DE MANUTENÇÃO DAS AÇÕES		
2411.50.1.1.00	TRANSFERÊNCIAS DE RECURSOS DO BLOCO DE MANUTENÇÃO DAS AÇÕES	600 999	PORTARIA N. 828/GM/MS DE 17/04/2020, ART. 3, INCISO I.
2411.51.0.0.00	TRANSFERÊNCIAS DE RECURSOS DO SISTEMA ÚNICO DE SAÚDE - SUS -		
2411.51.1.0.00	TRANSFERÊNCIAS DE RECURSOS DO BLOCO DE ESTRUTURAÇÃO DA REDE		
2411.51.1.1.00	TRANSFERÊNCIAS DE RECURSOS DO BLOCO DE ESTRUTURAÇÃO DA REDE	601 999	PORTARIA N. 828/GM/MS DE 17/04/2020, ART. 3, INCISO II.
2411.51.2.0.00	TRANSFERÊNCIAS DE RECURSOS DO BLOCO DE ESTRUTURAÇÃO DA REDE		
2411.51.2.1.00	TRANSFERÊNCIAS DE RECURSOS DO BLOCO DE ESTRUTURAÇÃO DA REDE	601 999	PORTARIA N. 828/GM/MS DE 17/04/2020, ART. 3, INCISO II.
2411.51.9.0.00	TRANSFERÊNCIAS DE RECURSOS DO BLOCO DE ESTRUTURAÇÃO DA REDE		
2411.51.9.1.00	TRANSFERÊNCIAS DE RECURSOS DO BLOCO DE ESTRUTURAÇÃO DA REDE		
2411.51.9.1.01	TRANSF. DE REC. DO BLOCO DE ESTRUTURAÇÃO DA REDE - PRINCIPAL	601 999	PORTARIA N. 828/GM/MS DE 17/04/2020, ART. 3, INCISO II.
2411.51.9.1.02	TRANSF. DE REC. DO BLOCO DE ESTRUTURAÇÃO DA REDE - COVID 19	603 999	PORTARIA N. 828/GM/MS DE 17/04/2020, ART. 3, INCISO II.
2412.00.0.0.00	TRANSFERÊNCIAS DE RECURSOS DO FUNDO NACIONAL DO DESENVOLVIME		
2412.50.0.0.00	TRANSFERÊNCIAS DE RECURSOS DESTINADOS A PROGRAMAS DE EDUCAÇÃO		
2412.50.2.0.00	TRANSFERÊNCIAS PARA O PROGRAMA NACIONAL DE REESTRUTURAÇÃO E		
2412.50.2.1.00	TRANSFERÊNCIAS PARA O PROGRAMA NACIONAL DE REESTRUTURAÇÃO E	569 999	RESOLUÇÕES FNDE.
2412.50.9.0.00	OUTRAS TRANSFERÊNCIAS DESTINADAS A PROGRAMAS DE EDUCAÇÃO		
2412.50.9.1.00	OUTRAS TRANSFERÊNCIAS DESTINADAS A PROGRAMAS DE EDUCAÇÃO - P	569 999	RESOLUÇÕES FNDE.
2413.00.0.0.00	TRANSFERÊNCIAS DE RECURSOS DO FUNDO NACIONAL DE ASSISTÊNCIA		
2413.50.0.0.00	TRANSFERÊNCIAS DE RECURSOS DO FUNDO NACIONAL DE ASSISTÊNCIA		
2413.50.0.1.00	TRANSFERÊNCIAS DE RECURSOS DO FUNDO NACIONAL DE ASSISTÊNCIA	669 999	LEIS FEDERAIS Nº 8742/93 DE 07/12/1993 E 12435/11 DE 03/07/2011.
2414.00.0.0.00	TRANSFERÊNCIAS DE CONVÊNIO DA UNIÃO E DE SUAS ENTIDADES		

**MUNICÍPIO DE BONFIM DO PIAUÍ**

RUA EMILIO BAIÃO, SN - CNPJ:41.522.210/0001-27

Orçamento Programa - Exercício de 2024

TABELA EXPLICATIVA - LEGISLAÇÃO DA RECEITA

(Inc. III, § 1º, Art.2º)

Page 12

Lei: 333, Data: 09/12/2023

Código	Discriminação	Fonte	Legislação
2414.50.0.0.00	TRANSFERÊNCIAS DE CONVÊNIO DA UNIÃO PARA O SISTEMA ÚNICO DE		
2414.50.0.1.00	TRANSFERÊNCIAS DE CONVÊNIO DA UNIÃO PARA O SISTEMA ÚNICO DE	631 999	DECRETO FEDERAL Nº 8943/16 DE 27/12/2016.
2414.51.0.0.00	TRANSFERÊNCIAS DE CONVÊNIO DA UNIÃO DESTINADAS A PROGRAMAS		
2414.51.0.1.00	TRANSFERÊNCIAS DE CONVÊNIO DA UNIÃO DESTINADAS A PROGRAMAS	570 999	DECRETO FEDERAL Nº 8943/16 DE 27/12/2016.
2414.52.0.0.00	TRANSFERÊNCIAS DE CONVÊNIO DA UNIÃO DESTINADAS A PROGRAMAS		
2414.52.0.1.00	TRANSFERÊNCIAS DE CONVÊNIO DA UNIÃO DESTINADAS A PROGRAMAS	700 999	DECRETO FEDERAL Nº 8943/16 DE 27/12/2016.
2414.53.0.0.00	TRANSFERÊNCIAS DE CONVÊNIO DA UNIÃO DESTINADAS A PROGRAMAS		
2414.53.0.1.00	TRANSFERÊNCIAS DE CONVÊNIO DA UNIÃO DESTINADAS A PROGRAMAS	700 999	DECRETO FEDERAL Nº 8943/16 DE 27/12/2016.
2414.54.0.0.00	TRANSFERÊNCIAS DE CONVÊNIO DA UNIÃO DESTINADAS A PROGRAMAS		
2414.54.0.1.00	TRANSFERÊNCIAS DE CONVÊNIO DA UNIÃO DESTINADAS A PROGRAMAS	700 999	DECRETO FEDERAL Nº 8943/16 DE 27/12/2016.
2414.99.0.0.00	OUTRAS TRANSFERÊNCIAS DE CONVÊNIO DA UNIÃO E DE SUAS ENTIDA		
2414.99.0.1.00	OUTRAS TRANSFERÊNCIAS DE CONVÊNIO DA UNIÃO E DE SUAS ENTIDA		
2414.99.0.1.01	OUTRAS TRANSFERÊNCIAS DE CONVÊNIO DA UNIÃO - PRINCIPAL	700 999	DECRETO FEDERAL Nº 8943/16 DE 27/12/2016.
2414.99.0.1.02	OUTRAS TRANSFERÊNCIAS DE CONVÊNIO DA UNIÃO - ASS. SOCIAL	665 999	DECRETO FEDERAL Nº 8943/16 DE 27/12/2016.
2419.00.0.0.00	OUTRAS TRANSFERÊNCIAS DE RECURSOS DA UNIÃO E DE SUAS ENTIDAD		
2419.51.0.0.00	TRANSFERÊNCIA ESPECIAL DA UNIÃO		
2419.51.0.1.00	TRANSFERÊNCIA ESPECIAL DA UNIÃO - PRINCIPAL	706 999	EC Nº 105, DE 12 DE DEZEMBRO 2019
2420.00.0.0.00	TRANSFERÊNCIAS DOS ESTADOS E DO DISTRITO FEDERAL E DE SUAS E		
2421.00.0.0.00	TRANSFERÊNCIAS DE RECURSOS DO SISTEMA ÚNICO DE SAÚDE – SUS D		
2421.50.0.0.00	TRANSFERÊNCIAS DE RECURSOS DO SISTEMA ÚNICO DE SAÚDE – SUS		
2421.50.0.1.00	TRANSFERÊNCIAS DE RECURSOS DO SISTEMA ÚNICO DE SAÚDE – SUS -	621 999	LEGISLAÇÃO ESPECÍFICA
2422.00.0.0.00	TRANSFERÊNCIAS DE CONVÊNIO DOS ESTADOS E DF E DE SUAS ENTID		
2422.50.0.0.00	TRANSFERÊNCIAS DE CONVÊNIO DOS ESTADOS PARA O SISTEMA ÚNICO		
2422.50.0.1.00	TRANSFERÊNCIAS DE CONVÊNIO DOS ESTADOS PARA O SISTEMA ÚNICO	632 999	DECRETOS ESTADUAIS Nº 12440/06 DE 01/12/2006 E Nº 13860/09 DE 22/09/2009.
2422.51.0.0.00	TRANSFERÊNCIAS DE CONVÊNIO DOS ESTADOS DESTINADAS A PROGRAM		
2422.51.0.1.00	TRANSFERÊNCIAS DE CONVÊNIO DOS ESTADOS DESTINADAS A PROGRAM	571 999	DECRETOS ESTADUAIS Nº 12440/06 DE 01/12/2006 E Nº 13860/09 DE 22/09/2009.
2422.52.0.0.00	TRANSFERÊNCIAS DE CONVÊNIO DOS ESTADOS DESTINADAS A PROGRAM		

**MUNICÍPIO DE BONFIM DO PIAUÍ**

RUA EMILIO BAIÃO, SN - CNPJ:41.522.210/0001-27

Orçamento Programa - Exercício de 2024

TABELA EXPLICATIVA - LEGISLAÇÃO DA RECEITA

(Inc. III, § 1º, Art.2º)

Page 13

Lei: 333, Data: 09/12/2023

Código	Discriminação	Fonte	Legislação
2422.52.0.1.00	TRANSFERÊNCIAS DE CONVÊNIO DOS ESTADOS DESTINADAS A PROGRAM	701 999	DECRETOS ESTADUAIS Nº 12440/06 DE 01/12/2006 E Nº 13860/09 DE 22/09/2009.
2422.53.0.0.00	TRANSFERÊNCIAS DE CONVÊNIO DOS ESTADOS DESTINADAS A PROGRAM		
2422.53.0.1.00	TRANSFERÊNCIAS DE CONVÊNIO DOS ESTADOS DESTINADAS A PROGRAM	701 999	DECRETOS ESTADUAIS Nº 12440/06 DE 01/12/2006 E Nº 13860/09 DE 22/09/2009.
2422.54.0.0.00	TRANSFERÊNCIAS DE CONVÊNIO DOS ESTADOS DESTINADAS A PROGRAM		
2422.54.0.1.00	TRANSFERÊNCIAS DE CONVÊNIO DOS ESTADOS DESTINADAS A PROGRAM	701 999	DECRETOS ESTADUAIS Nº 12440/06 DE 01/12/2006 E Nº 13860/09 DE 22/09/2009.
2422.99.0.0.00	OUTRAS TRANSFERÊNCIAS DE CONVÊNIO DOS ESTADOS E DF E DE SUA		
2422.99.0.1.00	OUTRAS TRANSFERÊNCIAS DE CONVÊNIO DOS ESTADOS E DF E DE SUA	701 999	DECRETOS ESTADUAIS Nº 12440/06 DE 01/12/2006 E Nº 13860/09 DE 22/09/2009.
2900.00.0.0.00	OUTRAS RECEITAS DE CAPITAL		
2990.00.0.0.00	DEMAIS RECEITAS DE CAPITAL		
2999.00.0.0.00	OUTRAS RECEITAS DE CAPITAL		
2999.99.0.0.00	OUTRAS RECEITAS DE CAPITAL		
2999.99.0.1.00	OUTRAS RECEITAS DE CAPITAL - PRINCIPAL	500 999	LEGISLAÇÃO ESPECIFICA
9000.00.0.0.00	(R) DEDUÇÕES DA RECEITA		
9500.00.0.0.00	(R) DEDUÇÕES DO FUNDEB		
9510.00.0.0.00	(R) DEDUÇÕES DO FUNDEB	500 999	LEI Nº 14.113 DE 25/12/2020.

PAULO HENRIQUE VIANA PINDAÍBA
PREFEITO MUNICIPAL
856.872.433-72

PAULO FELIPE GOMES MEIRELES
CONTADOR - CRC-PI 011881/O-3
057.087.833-03



MUNICÍPIO DE BONFIM DO PIAUÍ

RUA EMILIO BAIÃO, SN - CNPJ:41.522.210/0001-27

Orçamento Programa - Exercício de 2024

DEMONSTRATIVO DA RECEITA E DESPESA SEGUNDO AS CATEGORIAS ECONOMICAS

(Inc.II, §1º, Art.2º)

Anexo 01

Page 1

Lei: 333, Data: 09/12/2023

RECEITA	R\$	R\$
RECEITAS CORRENTES		
IMPOSTOS, TAXAS E CONTRIBUIÇÕES DE MELHORIA	1.155.820,00	
CONTRIBUIÇÕES	260.000,00	
RECEITA PATRIMONIAL	153.300,00	
RECEITA DE SERVIÇOS	25.100,00	
TRANSFERÊNCIAS CORRENTES	33.344.399,86	
OUTRAS RECEITAS CORRENTES	20.000,00	
(R) DEDUÇÕES DO FUNDEB	-3.176.130,00	
SUB TOTAL		31.782.489,86
TOTAL		31.782.489,86
SUPERAVIT DO ORCAMENTO CORRENTE		3.735.550,00
RECEITAS DE CAPITAL		
OPERAÇÕES DE CRÉDITO	1.427.721,00	
ALIENAÇÃO DE BENS	100.000,00	
TRANSFERÊNCIAS DE CAPITAL	5.820.000,00	
OUTRAS RECEITAS DE CAPITAL	10.000,00	
SUB TOTAL		7.357.721,00
TOTAL		11.093.271,00

RESUMO

RECEITAS CORRENTES.	34.958.619,86
DEDUÇÕES DA RECEITA CORRENTE	-3.176.130,00
RECEITAS DE CAPITAL	7.357.721,00
TOTAL DE RECEITAS	39.140.210,86
TOTAL	39.140.210,86

DESPESA	R\$	R\$
DESPESAS CORRENTES		
PESSOAL E ENCARGOS SOCIAIS	14.398.316,39	
JUROS E ENCARGOS DA DÍVIDA	168.500,00	
OUTRAS DESPESAS CORRENTES	13.480.123,47	
SUB TOTAL		28.046.939,86
SUPERAVIT DO ORCAMENTO CORRENTE		3.735.550,00
TOTAL		31.782.489,86
DESPESAS DE CAPITAL		
INVESTIMENTOS	10.618.171,00	
INVERSÕES FINANCEIRAS	3.600,00	
AMORTIZAÇÃO DA DÍVIDA	241.500,00	
SUB TOTAL		10.863.271,00
RESERVA DE CONTINGENCIA		230.000,00
TOTAL		11.093.271,00

RESUMO

DESPESAS CORRENTES	28.046.939,86
DESPESAS DE CAPITAL	10.863.271,00
RESERVA DE CONTINGÊNCIA	230.000,00
TOTAL DE DESPESA	39.140.210,86
TOTAL	39.140.210,86



MUNICÍPIO DE BONFIM DO PIAUÍ

RUA EMÍLIO BAIAO, SN - CNPJ:41.522.210/0001-27

Orçamento Programa - Exercício de 2024

DEMONSTRATIVO DA RECEITA E DESPESA SEGUNDO AS CATEGORIAS ECONOMICAS

(Inc.II, §1º, Art.2º)

Anexo 01

Page 2

Lei: 333, Data: 09/12/2023

PAULO HENRIQUE VIANA PINDAÍBA
PREFEITO MUNICIPAL
856.872.433-72

PAULO FELIPE GOMES MEIRELES
CONTADOR - CRC-PI 011881/O-3
057.087.833-03



RECEITAS SEGUNDO AS CATEGORIAS ECONOMICAS

Código	Especificação	F.R.-C.A.	Desdobramento	SubCategoria Fonte	Categoria Econômica
1000.00.0.0.00	RECEITAS CORRENTES.				34.958.619,86
1100.00.0.0.00	IMPOSTOS, TAXAS E CONTRIBUIÇÕES DE MELHORIA			1.155.820,00	
1110.00.0.0.00	IMPOSTOS			1.146.820,00	
1112.00.0.0.00	IMPOSTOS SOBRE O PATRIMÔNIO		22.620,00		
1112.50.0.0.00	IMPOSTO SOBRE A PROPRIEDADE PREDIAL E TERRITORIAL URBANA		12.350,00		
1112.50.0.1.00	IMPOSTO SOBRE A PROPRIEDADE PREDIAL E TERRITORIAL URBANA - P	1.500.00.999.001	12.000,00		
1112.50.0.2.00	IMPOSTO SOBRE A PROPRIEDADE PREDIAL E TERRITORIAL URBANA - M	1.500.00.999.001	200,00		
1112.50.0.3.00	IMPOSTO SOBRE A PROPRIEDADE PREDIAL E TERRITORIAL URBANA - D	1.500.00.999.001	100,00		
1112.50.0.4.00	IMPOSTO SOBRE A PROPRIEDADE PREDIAL E TERRITORIAL URBANA - D	1.500.00.999.001	50,00		
1112.53.0.0.00	IMPOSTOS SOBRE TRANSMISSÃO "INTER VIVOS" DE BENS IMÓVEIS E D		10.270,00		
1112.53.0.1.00	IMPOSTOS SOBRE TRANSMISSÃO "INTER VIVOS" DE BENS IMÓVEIS E D	1.500.00.999.001	10.000,00		
1112.53.0.2.00	IMPOSTOS SOBRE TRANSMISSÃO "INTER VIVOS" DE BENS IMÓVEIS E D	1.500.00.999.001	200,00		
1112.53.0.3.00	IMPOSTOS SOBRE TRANSMISSÃO "INTER VIVOS" DE BENS IMÓVEIS E D	1.500.00.999.001	50,00		
1112.53.0.4.00	IMPOSTOS SOBRE TRANSMISSÃO "INTER VIVOS" DE BENS IMÓVEIS E D	1.500.00.999.001	20,00		
1113.00.0.0.00	IMPOSTOS SOBRE A RENDA E PROVENTOS DE QUALQUER NATUREZA		799.200,00		
1113.03.0.0.00	IMPOSTO SOBRE A RENDA - RETIDO NA FONTE		799.200,00		
1113.03.1.0.00	IMPOSTO SOBRE A RENDA - RETIDO NA FONTE - TRABALHO		550.000,00		
1113.03.1.1.00	IMPOSTO SOBRE A RENDA - RETIDO NA FONTE - TRABALHO - PRINCIP	1.500.00.999.001	550.000,00		
1113.03.4.0.00	IMPOSTO SOBRE A RENDA - RETIDO NA FONTE - OUTROS RENDIMENTOS		249.200,00		
1113.03.4.1.00	IMPOSTO SOBRE A RENDA - RETIDO NA FONTE - OUTROS RENDIMENTOS	1.500.00.999.001	249.200,00		
1114.00.0.0.00	IMPOSTOS SOBRE A PRODUÇÃO E CIRCULAÇÃO DE MERCADORIAS E SERV		325.000,00		
1114.51.0.0.00	IMPOSTOS SOBRE SERVIÇOS		325.000,00		
1114.51.1.0.00	IMPOSTO SOBRE SERVIÇOS DE QUALQUER NATUREZA - ISSQN		325.000,00		
1114.51.1.1.00	IMPOSTO SOBRE SERVIÇOS DE QUALQUER NATUREZA - ISSQN - PRINCI	1.500.00.999.001	325.000,00		
1120.00.0.0.00	TAXAS			8.000,00	
1121.00.0.0.00	TAXAS PELO EXERCÍCIO DO PODER DE POLÍCIA		5.000,00		
1121.01.0.0.00	TAXAS DE INSPEÇÃO, CONTROLE E FISCALIZAÇÃO		5.000,00		
1121.01.0.1.00	TAXAS DE INSPEÇÃO, CONTROLE E FISCALIZAÇÃO - PRINCIPAL	1.500.00.999.001	5.000,00		
1122.00.0.0.00	TAXAS PELA PRESTAÇÃO DE SERVIÇOS		3.000,00		
1122.01.0.0.00	TAXAS PELA PRESTAÇÃO DE SERVIÇOS EM GERAL		3.000,00		
1122.01.0.1.00	TAXAS PELA PRESTAÇÃO DE SERVIÇOS EM GERAL - PRINCIPAL	1.500.00.999.001	3.000,00		
1130.00.0.0.00	CONTRIBUIÇÃO DE MELHORIA			1.000,00	
1131.00.0.0.00	CONTRIBUIÇÃO DE MELHORIA		1.000,00		
1131.99.0.0.00	OUTRAS CONTRIBUIÇÕES DE MELHORIA		1.000,00		
1131.99.0.1.00	OUTRAS CONTRIBUIÇÕES DE MELHORIA - PRINCIPAL	1.500.00.999.001	1.000,00		
1200.00.0.0.00	CONTRIBUIÇÕES			260.000,00	
1240.00.0.0.00	CONTRIBUIÇÃO PARA O CUSTEIO DO SERVIÇO DE ILUMINAÇÃO PÚBLICA			260.000,00	
1241.00.0.0.00	CONTRIBUIÇÃO PARA O CUSTEIO DO SERVIÇO DE ILUMINAÇÃO PÚBLICA		260.000,00		
1241.50.0.0.00	CONTRIBUIÇÃO PARA O CUSTEIO DO SERVIÇO DE ILUMINAÇÃO PÚBLICA		260.000,00		
1241.50.0.1.00	CONTRIBUIÇÃO PARA O CUSTEIO DO SERVIÇO DE ILUMINAÇÃO PÚBLICA	1.751.00.999.104	260.000,00		
1300.00.0.0.00	RECEITA PATRIMONIAL			153.300,00	
1310.00.0.0.00	EXPLORAÇÃO DO PATRIMÔNIO IMOBILIÁRIO DO ESTADO			1.500,00	
1311.00.0.0.00	EXPLORAÇÃO DO PATRIMÔNIO IMOBILIÁRIO DO ESTADO		1.500,00		
1311.01.0.0.00	ALUGUÉIS, ARRENDAMENTOS, FOROS, LAUDÉMIOS, TARIFAS DE OCUPAÇ		1.000,00		
1311.01.1.0.00	ALUGUÉIS E ARRENDAMENTOS		500,00		
1311.01.1.1.00	ALUGUÉIS E ARRENDAMENTOS - PRINCIPAL	1.500.00.999.001	500,00		
1311.01.2.0.00	FOROS, LAUDÉMIOS E TARIFAS DE OCUPAÇÃO		500,00		
1311.01.2.1.00	FOROS, LAUDÉMIOS E TARIFAS DE OCUPAÇÃO - PRINCIPAL	1.500.00.999.001	500,00		
1311.99.0.0.00	OUTRAS RECEITAS IMOBILIÁRIAS		500,00		
1311.99.0.1.00	OUTRAS RECEITAS IMOBILIÁRIAS - PRINCIPAL	1.500.00.999.001	500,00		



RECEITAS SEGUNDO AS CATEGORIAS ECONOMICAS

Código	Especificação	F.R.-C.A.	Desdobramento	SubCategoria Fonte	Categoria Econômica
1320.00.0.0.00	VALORES MOBILIÁRIOS			150.800,00	
1321.00.0.0.00	JUROS E CORREÇÕES MONETÁRIAS		150.000,00		
1321.01.0.0.00	REMUNERAÇÃO DE DEPÓSITOS BANCÁRIOS		150.000,00		
1321.01.0.1.00	REMUNERAÇÃO DE DEPÓSITOS BANCÁRIOS - PRINCIPAL		150.000,00		
1321.01.0.1.01	REMUNERAÇÃO DE DEPÓSITOS BANCÁRIOS - REC. NÃO VINCULADOS	1.500.00.999.001	31.000,00		
1321.01.0.1.02	REMUNERAÇÃO DE DEPÓSITOS BANCÁRIOS - CONVÊNIO FEDERALIS	1.700.00.999.101	34.000,00		
1321.01.0.1.03	REMUNERAÇÃO DE DEPÓSITOS BANCÁRIOS - CONVÊNIO ESTADUAIS	1.701.00.999.102	100,00		
1321.01.0.1.04	REMUNERAÇÃO DE DEPÓSITOS BANCÁRIOS - FUNDEB	1.540.00.230.000	40.000,00		
1321.01.0.1.08	REMUNERAÇÃO DE DEPÓSITOS BANCÁRIOS - QSE	1.550.00.999.201	2.000,00		
1321.01.0.1.09	REMUNERAÇÃO DE DEPÓSITOS BANCÁRIOS - PDDE	1.551.00.999.202	100,00		
1321.01.0.1.10	REMUNERAÇÃO DE DEPÓSITOS BANCÁRIOS - PNAE	1.552.00.999.203	800,00		
1321.01.0.1.11	REMUNERAÇÃO DE DEPÓSITOS BANCÁRIOS - PNATE	1.553.00.999.204	1.000,00		
1321.01.0.1.12	REMUNERAÇÃO DE DEPÓSITOS BANCÁRIOS - OUTROS FNDE	1.569.00.999.206	5.000,00		
1321.01.0.1.13	REMUNERAÇÃO DE DEPÓSITOS BANCÁRIOS - OUTROS EDUCAÇÃO	1.599.00.999.209	50,00		
1321.01.0.1.14	REMUNERAÇÃO DE DEPÓSITOS BANCÁRIOS - CONV. FED. EDUCAÇÃO	1.570.00.999.207	50,00		
1321.01.0.1.15	REMUNERAÇÃO DE DEPÓSITOS BANCÁRIOS - FMS TESOURO	1.500.00.300.001	4.400,00		
1321.01.0.1.16	REMUNERAÇÃO DE DEPÓSITOS BANCÁRIOS - FMS CUSTEIO	1.600.00.999.301	10.000,00		
1321.01.0.1.17	REMUNERAÇÃO DE DEPÓSITOS BANCÁRIOS - FMS INVESTIMENTO	1.601.00.999.304	5.000,00		
1321.01.0.1.18	REMUNERAÇÃO DE DEPÓSITOS BANCÁRIOS - FMS COVID	1.602.00.999.306	50,00		
1321.01.0.1.19	REMUNERAÇÃO DE DEPÓSITOS BANCÁRIOS - FMS REC. ESTADO	1.621.00.999.311	5.000,00		
1321.01.0.1.20	REMUNERAÇÃO DE DEPÓSITOS BANCÁRIOS - CONV. SAÚDE	1.631.00.999.312	50,00		
1321.01.0.1.21	REMUNERAÇÃO DE DEPÓSITOS BANCÁRIOS - FMAS TESOURO	1.500.00.999.400	150,00		
1321.01.0.1.22	REMUNERAÇÃO DE DEPÓSITOS BANCÁRIOS - FMAS PROGRAMAS	1.660.00.999.409	5.000,00		
1321.01.0.1.23	REMUNERAÇÃO DE DEPÓSITOS BANCÁRIOS - FMAS REC. ESTADO	1.661.00.999.408	150,00		
1321.01.0.1.24	REMUNERAÇÃO DE DEPÓSITOS BANCÁRIOS - CONV. SOCIAL	1.665.00.999.410	50,00		
1321.01.0.1.25	REMUNERAÇÃO DE DEPÓSITOS BANCÁRIOS - TRANSF. ESPECIAIS	1.706.00.999.132	4.000,00		
1321.01.0.1.26	REMUNERAÇÃO DE DEPÓSITOS BANCÁRIOS - CIDE	1.750.00.999.103	300,00		
1321.01.0.1.27	REMUNERAÇÃO DE DEPÓSITOS BANCÁRIOS - COSIP	1.751.00.999.104	1.000,00		
1321.01.0.1.28	REMUNERAÇÃO DE DEPÓSITOS BANCÁRIOS - OUTRAS VINCULAÇÕES	1.749.00.999.749	200,00		
1321.01.0.1.29	REMUNERAÇÃO DE DEPÓSITOS BANCÁRIOS - LC 195/2022 - ART 5º AV	1.715.00.999.715	200,00		
1321.01.0.1.30	REMUNERAÇÃO DE DEPÓSITOS BANCÁRIOS - LC 195/2022 - ART 8º DE	1.716.00.999.716	150,00		
1321.01.0.1.32	REMUNERAÇÃO DE DEPÓSITOS BANCÁRIOS - PISO ENFERMAGEM	1.605.00.999.314	200,00		
1329.00.0.0.00	OUTROS VALORES MOBILIÁRIOS		800,00		
1329.99.0.0.00	OUTROS VALORES MOBILIÁRIOS		800,00		
1329.99.0.1.00	OUTROS VALORES MOBILIÁRIOS - PRINCIPAL	1.500.00.999.001	800,00		
1390.00.0.0.00	DEMAIS RECEITAS PATRIMONIAIS			1.000,00	
1399.00.0.0.00	OUTRAS RECEITAS PATRIMONIAIS		1.000,00		
1399.99.0.0.00	OUTRAS RECEITAS PATRIMONIAIS		1.000,00		
1399.99.0.1.00	OUTRAS RECEITAS PATRIMONIAIS - PRINCIPAL	1.500.00.999.001	1.000,00		
1600.00.0.0.00	RECEITA DE SERVIÇOS			25.100,00	
1610.00.0.0.00	SERVIÇOS ADMINISTRATIVOS E COMERCIAIS GERAIS			25.100,00	
1611.00.0.0.00	SERVIÇOS ADMINISTRATIVOS E COMERCIAIS GERAIS		25.100,00		
1611.01.0.0.00	SERVIÇOS ADMINISTRATIVOS E COMERCIAIS GERAIS PRESTADOS POR E		100,00		
1611.01.0.1.00	SERVIÇOS ADMINISTRATIVOS E COMERCIAIS GERAIS PRESTADOS POR E	1.500.00.999.001			
1611.01.0.2.00	SERVIÇOS ADMINISTRATIVOS E COMERCIAIS GERAIS PRESTADOS POR E	1.500.00.999.001	100,00		
1611.02.0.0.00	INSCRIÇÃO EM CONCURSOS E PROCESSOS SELETIVOS		25.000,00		
1611.02.0.1.00	INSCRIÇÃO EM CONCURSOS E PROCESSOS SELETIVOS - PRINCIPAL	1.500.00.999.001	25.000,00		
1700.00.0.0.00	TRANSFERÊNCIAS CORRENTES			33.344.399,86	
1710.00.0.0.00	TRANSFERÊNCIAS DA UNIÃO E DE SUAS ENTIDADES			25.275.108,26	
1711.00.0.0.00	TRANSFERÊNCIAS DECORRENTES DE PARTICIPAÇÃO NA RECEITA DA UNI		15.300.350,00		
1711.51.0.0.00	COTA-PARTE DO FUNDO DE PARTICIPAÇÃO DOS				



RECEITAS SEGUNDO AS CATEGORIAS ECONOMICAS

Código	Especificação	F.R.-C.A.	Desdobramento	SubCategoria Fonte	Categoria Econômica
	MUNICÍPIOS - FPM		15.300.000,00		
1711.51.1.0.00	COTA-PARTE DO FUNDO DE PARTICIPAÇÃO DOS MUNICÍPIOS - COTA ME		13.800.000,00		
1711.51.1.1.00	COTA-PARTE DO FUNDO DE PARTICIPAÇÃO DOS MUNICÍPIOS - COTA ME	1.500.00.999.001	13.800.000,00		
1711.51.2.0.00	COTA-PARTE DO FUNDO DE PARTICIPAÇÃO DOS MUNICÍPIOS - COTAS E		1.500.000,00		
1711.51.2.1.00	COTA-PARTE DO FUNDO DE PARTICIPAÇÃO DOS MUNICÍPIOS - COTAS E	1.500.00.999.001	1.500.000,00		
1711.52.0.0.00	COTA-PARTE DO IMPOSTO SOBRE A PROPRIEDADE TERRITORIAL RURAL		350,00		
1711.52.0.1.00	COTA-PARTE DO IMPOSTO SOBRE A PROPRIEDADE TERRITORIAL RURAL	1.500.00.999.001	350,00		
1712.00.0.0.00	TRANSFERÊNCIAS DAS COMPENSAÇÕES FINANCEIRAS PELA EXPLORAÇÃO		281.000,00		
1712.52.0.0.00	COTA-PARTE DA COMPENSAÇÃO FINANCEIRA PELA PRODUÇÃO DE PETRÓL		200.000,00		
1712.52.4.0.00	COTA-PARTE DO FUNDO ESPECIAL DO PETRÓLEO - FEP		200.000,00		
1712.52.4.1.00	COTA-PARTE DO FUNDO ESPECIAL DO PETRÓLEO - FEP - PRINCIPAL	1.500.00.999.001	200.000,00		
1712.53.0.0.00	COTA-PARTE DO BÔNUS DE ASSINATURA DE CONTRATO DE PARTILHA DE		80.000,00		
1712.53.0.1.00	COTA-PARTE DO BÔNUS DE ASSINATURA DE CONTRATO DE PARTILHA DE	1.704.00.999.106	80.000,00		
1712.99.0.0.00	OUTRAS TRANSFERÊNCIAS DECORRENTES DE COMPENSAÇÃO FINANCEIRA		1.000,00		
1712.99.0.1.00	OUTRAS TRANSFERÊNCIAS DECORRENTES DE COMPENSAÇÃO FINANCEIRA	1.500.00.999.001	1.000,00		
1713.00.0.0.00	TRANSFERÊNCIAS DE RECURSOS DO SISTEMA ÚNICO DE SAÚDE - SUS		4.199.800,00		
1713.50.0.0.00	TRANSFERÊNCIAS DE RECURSOS DO SISTEMA ÚNICO DE SAÚDE - SUS -		4.189.800,00		
1713.50.1.0.00	TRANSFERÊNCIAS DE RECURSOS DO BLOCO DE MANUTENÇÃO DAS AÇÕES		3.728.000,00		
1713.50.1.1.00	TRANSFERÊNCIAS DE RECURSOS DO BLOCO DE MANUTENÇÃO DAS AÇÕES		3.728.000,00		
1713.50.1.1.01	TRANS. REC. DO BLOCO DE MANUTENÇÃO DAS AÇÕES - PRINCIPAL	1.600.00.999.301	1.788.000,00		
1713.50.1.1.02	TRANS. REC. DO BL. DE MANUTENÇÃO DAS AÇÕES - PACS	1.604.00.999.302	380.000,00		
1713.50.1.1.03	TRANS. REC. DO BL. DE MANUTENÇÃO DAS AÇÕES - COVID 19	1.602.00.999.306	10.000,00		
1713.50.1.1.04	TRANS. REC. DO BL. DE MANUTENÇÃO DAS AÇÕES - EM. INDIVIDUAL	1.600.00.999.308	500.000,00		
1713.50.1.1.05	TRANS. REC. DO BL. DE MANUTENÇÃO DAS AÇÕES - EM. BANCADA	1.600.00.999.309	1.000.000,00		
1713.50.1.1.06	TRANS. REC. DO BL. DE MANUTENÇÃO DAS AÇÕES - INCREMENTO PAB	1.600.00.999.301	50.000,00		
1713.50.2.0.00	TRANSFERÊNCIAS DE RECURSOS DO BLOCO DE MANUTENÇÃO DAS AÇÕES		5.000,00		
1713.50.2.1.00	TRANSFERÊNCIAS DE RECURSOS DO BLOCO DE MANUTENÇÃO DAS AÇÕES	1.600.00.999.301	5.000,00		
1713.50.3.0.00	TRANSFERÊNCIAS DE RECURSOS DO BLOCO DE MANUTENÇÃO DAS AÇÕES		205.000,00		
1713.50.3.1.00	TRANSFERÊNCIAS DE RECURSOS DO BLOCO DE MANUTENÇÃO DAS AÇÕES		205.000,00		
1713.50.3.1.01	TRANS. REC. DO BL. DE MANUTENÇÃO DAS AÇÕES - VIG. EM SAÚDE	1.600.00.999.301	85.000,00		
1713.50.3.1.02	TRANS. REC. DO BL. DE MANUTENÇÃO DAS AÇÕES - AG. ENDEMIAS	1.604.00.999.302	120.000,00		
1713.50.4.0.00	TRANSFERÊNCIAS DE RECURSOS DO BLOCO DE MANUTENÇÃO DAS AÇÕES		62.000,00		
1713.50.4.1.00	TRANSFERÊNCIAS DE RECURSOS DO BLOCO DE MANUTENÇÃO DAS AÇÕES	1.600.00.999.303	62.000,00		
1713.50.5.0.00	TRANSFERÊNCIAS DE RECURSOS DO BLOCO DE MANUTENÇÃO DAS AÇÕES		189.800,00		
1713.50.5.1.00	TRANSFERÊNCIAS DE RECURSOS DO BLOCO DE MANUTENÇÃO DAS AÇÕES		189.800,00		
1713.50.5.1.01	TRANSFERÊNCIAS DE RECURSOS DO BLOCO DE MANUTENÇÃO DAS AÇÕES	1.600.00.999.301	10.000,00		
1713.50.5.1.02	TRANSF. DE REC. DO BLOCO DE MAN. DAS AÇÕES - PISO ENFERMAGEM	1.605.00.999.314	179.800,00		
1713.51.0.0.00	TRANSFERÊNCIAS DE RECURSOS DO SISTEMA ÚNICO DE SAÚDE - SUS -		10.000,00		
1713.51.1.0.00	TRANSFERÊNCIAS DE RECURSOS DO BLOCO DE ESTRUTURAÇÃO DA REDE		10.000,00		
1713.51.1.1.00	TRANSFERÊNCIAS DE RECURSOS DO BLOCO DE ESTRUTURAÇÃO DA REDE	1.601.00.999.304	10.000,00		
1714.00.0.0.00	TRANSFERÊNCIAS DE RECURSOS DO FUNDO NACIONAL DO DESENVOLVIME		585.000,00		
1714.50.0.0.00	TRANSFERÊNCIAS DO SALÁRIO-EDUCAÇÃO		120.000,00		
1714.50.0.1.00	TRANSFERÊNCIAS DO SALÁRIO-EDUCAÇÃO - PRINCIPAL	1.550.00.999.201	120.000,00		
1714.51.0.0.00	TRANSFERÊNCIAS DIRETAS DO FNDE REFERENTES AO PROGRAMA DINHEI		5.000,00		



RECEITAS SEGUNDO AS CATEGORIAS ECONOMICAS

Código	Especificação	F.R.-C.A.	Desdobramento	SubCategoria Fonte	Categoria Econômica
1714.51.0.1.00	TRANSFERÊNCIAS DIRETAS DO FNDE REFERENTES AO PROGRAMA DINHEI	1.551.00.999.202	5.000,00		
1714.52.0.0.00	TRANSFERÊNCIAS REFERENTES AO PROGRAMA NACIONAL DE ALIMENTAÇÃO		160.000,00		
1714.52.0.1.00	TRANSFERÊNCIAS REFERENTES AO PROGRAMA NACIONAL DE ALIMENTAÇÃO	1.552.00.999.203	160.000,00		
1714.53.0.0.00	TRANSFERÊNCIAS REFERENTES AO PROGRAMA NACIONAL DE APOIO AO T		150.000,00		
1714.53.0.1.00	TRANSFERÊNCIAS REFERENTES AO PROGRAMA NACIONAL DE APOIO AO T	1.553.00.999.204	150.000,00		
1714.99.0.0.00	OUTRAS TRANSFERÊNCIAS DIRETAS DO FUNDO NACIONAL DO DESENVOLV		150.000,00		
1714.99.0.1.00	OUTRAS TRANSFERÊNCIAS DIRETAS DO FUNDO NACIONAL DO DESENVOLV	1.569.00.999.206	150.000,00		
1715.00.0.0.00	TRANSFERÊNCIAS DE RECURSOS DE COMPLEMENTAÇÃO DA UNIÃO AO FUN		3.779.958,26		
1715.50.0.0.00	TRANSFERÊNCIAS DE RECURSOS DE COMPLEMENTAÇÃO DA UNIÃO AO FUN		1.939.938,68		
1715.50.0.1.00	TRANSFERÊNCIAS DE RECURSOS DE COMPLEMENTAÇÃO DA UNIÃO AO FUN	1.542.00.230.000	1.939.938,68		
1715.51.0.0.00	TRANSFERÊNCIAS DE RECURSOS DE COMPLEMENTAÇÃO DA UNIÃO AO FUN		1.790.019,58		
1715.51.0.1.00	TRANSFERÊNCIAS DE RECURSOS DE COMPLEMENTAÇÃO DA UNIÃO AO FUN	1.541.00.230.000	1.790.019,58		
1715.52.0.0.00	TRANSFERÊNCIAS DE RECURSOS DE COMPLEMENTAÇÃO DA UNIÃO AO FUN		50.000,00		
1715.52.0.1.00	TRANSFERÊNCIAS DE RECURSOS DE COMPLEMENTAÇÃO DA UNIÃO AO FUN	1.543.00.999.200	50.000,00		
1716.00.0.0.00	TRANSFERÊNCIAS DE RECURSOS DO FUNDO NACIONAL DE ASSISTÊNCIA		703.000,00		
1716.50.0.0.00	TRANSFERÊNCIAS DE RECURSOS DO FUNDO NACIONAL DE ASSISTÊNCIA		703.000,00		
1716.50.0.1.00	TRANSFERÊNCIAS DE RECURSOS DO FUNDO NACIONAL DE ASSISTÊNCIA		703.000,00		
1716.50.0.1.01	TRANSFERÊNCIAS DE RECURSOS DO FNAS - PROG. PRIMEIRA INFÂNCIA	1.660.00.999.402	180.000,00		
1716.50.0.1.02	TRANSFERÊNCIAS DE RECURSOS DO FNAS - PSB PBFI	1.660.00.999.401	75.000,00		
1716.50.0.1.03	TRANSFERÊNCIAS DE RECURSOS DO FNAS - PSB SCFV	1.660.00.999.401	95.000,00		
1716.50.0.1.04	TRANSFERÊNCIAS DE RECURSOS DO FNAS - GBF - BOLSA FAMILIA	1.660.00.999.403	58.000,00		
1716.50.0.1.05	TRANSFERÊNCIAS DE RECURSOS DO FNAS - IGD-SUAS	1.660.00.999.404	12.000,00		
1716.50.0.1.06	TRANSFERÊNCIAS DE RECURSOS DO FNAS - MEDIA COMPLEXIDADE	1.660.00.999.409	3.000,00		
1716.50.0.1.09	TRANSFERÊNCIAS DE RECURSOS DO FNAS - OUTROS PROGRAMAS SUAS	1.660.00.999.409	280.000,00		
1717.00.0.0.00	TRANSFERÊNCIAS DE CONVÊNIO DA UNIÃO E DE SUAS ENTIDADES		121.000,00		
1717.50.0.0.00	TRANSFERÊNCIAS DE CONVÊNIO DA UNIÃO PARA O SISTEMA ÚNICO DE		1.000,00		
1717.50.0.1.00	TRANSFERÊNCIAS DE CONVÊNIO DA UNIÃO PARA O SISTEMA ÚNICO DE	1.631.00.999.312	1.000,00		
1717.51.0.0.00	TRANSFERÊNCIAS DE CONVÊNIO DA UNIÃO DESTINADAS A PROGRAMAS		1.500,00		
1717.51.0.1.00	TRANSFERÊNCIAS DE CONVÊNIO DA UNIÃO DESTINADAS A PROGRAMAS	1.570.00.999.207	1.500,00		
1717.52.0.0.00	TRANSFERÊNCIAS DE CONVÊNIO DA UNIÃO DESTINADAS A PROGRAMAS		500,00		
1717.52.0.1.00	TRANSFERÊNCIAS DE CONVÊNIO DA UNIÃO DESTINADAS A PROGRAMAS	1.665.00.999.410	500,00		
1717.54.0.0.00	TRANSFERÊNCIAS DE CONVÊNIO DA UNIÃO DESTINADAS A PROGRAMAS		3.000,00		
1717.54.0.1.00	TRANSFERÊNCIAS DE CONVÊNIO DA UNIÃO DESTINADAS A PROGRAMAS	1.700.00.999.101	3.000,00		
1717.99.0.0.00	OUTRAS TRANSFERÊNCIAS DE CONVÊNIO DA UNIÃO E DE SUAS ENTIDA		115.000,00		
1717.99.0.1.00	OUTRAS TRANSFERÊNCIAS DE CONVÊNIO DA UNIÃO E DE SUAS ENTIDA	1.700.00.999.101	115.000,00		
1719.00.0.0.00	OUTRAS TRANSFERÊNCIAS DE RECURSOS DA UNIÃO E DE SUAS ENTIDAD		305.000,00		
1719.57.0.0.00	TRANSFERÊNCIA ESPECIAL DA UNIÃO		200.000,00		
1719.57.0.1.00	TRANSFERÊNCIA ESPECIAL DA UNIÃO - PRINCIPAL	1.706.00.999.132	200.000,00		
1719.58.0.0.00	TRANSFERÊNCIA OBRIGATORIA DECORRENTE DA LEI COMPLEMENTAR Nº		5.000,00		
1719.58.0.1.00	TRANSFERÊNCIA OBRIGATORIA DECORRENTE DA LEI COMPLEMENTAR Nº	1.500.00.999.001	5.000,00		
1719.99.0.0.00	OUTRAS TRANSFERÊNCIAS DE RECURSOS DA UNIÃO E DE SUAS ENTIDAD		100.000,00		
1719.99.0.1.00	OUTRAS TRANSFERÊNCIAS DE RECURSOS DA UNIÃO E DE SUAS ENTIDAD		100.000,00		
1719.99.0.1.01	OUTRAS TRANSFERÊNCIAS DE RECURSOS DA UNIÃO - NÃO VINCULADOS	1.500.00.999.001	10.000,00		
1719.99.0.1.02	OUTRAS TRANSFERÊNCIAS DE RECURSOS DA UNIÃO - EDUCAÇÃO	1.599.00.999.209	10.000,00		
1719.99.0.1.03	OUTRAS TRANSFERÊNCIAS DE RECURSOS DA UNIÃO - O. VINCULAÇÕES	1.749.00.999.749	15.000,00		



RECEITAS SEGUNDO AS CATEGORIAS ECONOMICAS

Código	Especificação	F.R.-C.A.	Desdobramento	SubCategoria Fonte	Categoria Econômica
1719.99.0.1.04	OUTRAS TRANSFERÊNCIAS DE RECURSOS DA UNIÃO - OUTROS REC. VIN	1.899.00.999.899	15.000,00		
1719.99.0.1.05	OUTRAS TRANSF. DE REC. DA UNIÃO - LC 195/2022 - ART. 5º AUDI	1.715.00.999.715	30.000,00		
1719.99.0.1.06	OUTRAS TRANSF. DE REC. DA UNIÃO - LC 195/2022 - ART. 8º DEMA	1.716.00.999.716	20.000,00		
1720.00.0.0.00	TRANSFERÊNCIAS DOS ESTADOS E DO DISTRITO FEDERAL E DE SUAS E			2.509.000,00	
1721.00.0.0.00	PARTICIPAÇÃO NA RECEITA DOS ESTADOS E DISTRITO FEDERAL		2.106.000,00		
1721.50.0.0.00	COTA-PARTE DO ICMS		1.900.000,00		
1721.50.0.1.00	COTA-PARTE DO ICMS - PRINCIPAL	1.500.00.999.001	1.900.000,00		
1721.51.0.0.00	COTA-PARTE DO IPVA		180.000,00		
1721.51.0.1.00	COTA-PARTE DO IPVA - PRINCIPAL	1.500.00.999.001	180.000,00		
1721.52.0.0.00	COTA-PARTE DO IPI - MUNICÍPIOS		300,00		
1721.52.0.1.00	COTA-PARTE DO IPI - MUNICÍPIOS - PRINCIPAL	1.500.00.999.001	300,00		
1721.53.0.0.00	COTA-PARTE DA CONTRIBUIÇÃO DE INTERVENÇÃO NO DOMÍNIO ECONÔMI		24.700,00		
1721.53.0.1.00	COTA-PARTE DA CONTRIBUIÇÃO DE INTERVENÇÃO NO DOMÍNIO ECONÔMI	1.750.00.999.103	24.700,00		
1721.98.0.0.00	TRANSFERÊNCIAS DECORRENTES DE PARTICIPAÇÃO EM OUTRAS RECEITA		1.000,00		
1721.98.0.1.00	TRANSFERÊNCIAS DECORRENTES DE PARTICIPAÇÃO EM OUTRAS RECEITA	1.500.00.999.001	1.000,00		
1723.00.0.0.00	TRANSFERÊNCIAS DE RECURSOS DO SISTEMA ÚNICO DE SAÚDE - SUS		275.000,00		
1723.50.0.0.00	TRANSFERÊNCIAS DE RECURSOS DO SISTEMA ÚNICO DE SAÚDE - SUS		275.000,00		
1723.50.0.1.00	TRANSFERÊNCIAS DE RECURSOS DO SISTEMA ÚNICO DE SAÚDE - SUS -		275.000,00		
1723.50.0.1.01	TRANSFERÊNCIAS DE RECURSOS DO SUS - COFINANCIAMENTO	1.621.00.999.305	195.000,00		
1723.50.0.1.02	TRANSFERÊNCIAS DE RECURSOS DO SUS - PROGRAMA ESTADUAL	1.621.00.999.311	80.000,00		
1724.00.0.0.00	TRANSFERÊNCIAS DE CONVÊNIOS DOS ESTADOS E DF E DE SUAS ENTID		15.000,00		
1724.50.0.0.00	TRANSFERÊNCIAS DE CONVÊNIOS DOS ESTADOS E DF PARA O SISTEMA		5.000,00		
1724.50.0.1.00	TRANSFERÊNCIAS DE CONVÊNIOS DOS ESTADOS E DF PARA O SISTEMA	1.632.00.999.313	5.000,00		
1724.51.0.0.00	TRANSFERÊNCIAS DE CONVÊNIOS DOS ESTADOS DESTINADAS A PROGRAM		5.000,00		
1724.51.0.1.00	TRANSFERÊNCIAS DE CONVÊNIOS DOS ESTADOS DESTINADAS A PROGRAM	1.571.00.999.208	5.000,00		
1724.99.0.0.00	OUTRAS TRANSFERÊNCIAS DE CONVÊNIOS DOS ESTADOS E DF E DE SUA		5.000,00		
1724.99.0.1.00	OUTRAS TRANSFERÊNCIAS DE CONVÊNIOS DOS ESTADOS E DF E DE SUA	1.701.00.999.102	5.000,00		
1729.00.0.0.00	OUTRAS TRANSFERÊNCIAS DOS ESTADOS E DISTRITO FEDERAL		113.000,00		
1729.51.0.0.00	TRANSFERÊNCIAS DE ESTADOS DESTINADAS À ASSISTÊNCIA SOCIAL		18.000,00		
1729.51.0.1.00	TRANSFERÊNCIAS DE ESTADOS DESTINADAS À ASSISTÊNCIA SOCIAL -	1.661.00.999.408	18.000,00		
1729.52.0.0.00	TRANSFERÊNCIAS DE RECURSOS DESTINADOS A PROGRAMAS DE EDUCAÇÃO		35.000,00		
1729.52.0.1.00	TRANSFERÊNCIAS DE RECURSOS DESTINADOS A PROGRAMAS DE EDUCAÇÃO	1.576.00.999.210	35.000,00		
1729.99.0.0.00	OUTRAS TRANSFERÊNCIAS DOS ESTADOS E DF		60.000,00		
1729.99.0.1.00	OUTRAS TRANSFERÊNCIAS DOS ESTADOS E DF - PRINCIPAL		60.000,00		
1729.99.0.1.01	OUTRAS TRANSFERÊNCIAS DOS ESTADOS E DF - PRINCIPAL	1.500.00.999.001	10.000,00		
1729.99.0.1.02	OUTRAS TRANSFERÊNCIAS DOS ESTADOS E DF - TRANSF. ESPECIAIS	1.710.00.999.132	50.000,00		
1740.00.0.0.00	TRANSFERÊNCIAS DE INSTITUIÇÕES PRIVADAS			20.000,00	
1741.00.0.0.00	TRANSFERÊNCIAS DE INSTITUIÇÕES PRIVADAS		20.000,00		
1741.99.0.0.00	OUTRAS TRANSFERÊNCIAS DE INSTITUIÇÕES PRIVADAS		20.000,00		
1741.99.0.1.00	OUTRAS TRANSFERÊNCIAS DE INSTITUIÇÕES PRIVADAS - PRINCIPAL	1.669.00.999.415	20.000,00		
1750.00.0.0.00	TRANSFERÊNCIAS DE OUTRAS INSTITUIÇÕES PÚBLICAS			5.540.291,60	
1751.00.0.0.00	TRANSFERÊNCIAS DE RECURSOS DO FUNDO DE MANUTENÇÃO E DESENVOL		5.530.291,60		
1751.50.0.0.00	TRANSFERÊNCIAS DE RECURSOS DO FUNDO DE MANUTENÇÃO E DESENVOL		5.530.291,60		
1751.50.0.1.00	TRANSFERÊNCIAS DE RECURSOS DO FUNDO DE MANUTENÇÃO E DESENVOL	1.540.00.230.000	5.530.291,60		
1759.00.0.0.00	DEMAIS TRANSFERÊNCIAS DE OUTRAS INSTITUIÇÕES PÚBLICAS		10.000,00		
1759.99.0.0.00	DEMAIS TRANSFERÊNCIAS DE OUTRAS INSTITUIÇÕES PÚBLICAS		10.000,00		



RECEITAS SEGUNDO AS CATEGORIAS ECONOMICAS

Código	Especificação	F.R.-C.A.	Desdobramento	SubCategoria Fonte	Categoria Econômica
1759.99.0.1.00	DEMAIS TRANSFERÊNCIAS DE OUTRAS INSTITUIÇÕES PÚBLICAS - PRIN	1.669.00.999.415	10.000,00		
1900.00.0.0.00	OUTRAS RECEITAS CORRENTES			20.000,00	
1920.00.0.0.00	INDENIZAÇÕES, RESTITUIÇÕES E RESSARCIMENTOS			10.000,00	
1922.00.0.0.00	RESTITUIÇÕES		10.000,00		
1922.99.0.0.00	OUTRAS RESTITUIÇÕES		10.000,00		
1922.99.0.1.00	OUTRAS RESTITUIÇÕES - PRINCIPAL	1.500.00.999.001	10.000,00		
1990.00.0.0.00	DEMAIS RECEITAS CORRENTES			10.000,00	
1999.00.0.0.00	OUTRAS RECEITAS CORRENTES		10.000,00		
1999.99.0.0.00	OUTRAS RECEITAS		10.000,00		
1999.99.3.0.00	OUTRAS RECEITAS NÃO ARRECADADAS E NÃO PROJETADAS PELA RFB -		10.000,00		
1999.99.3.1.00	OUTRAS RECEITAS NÃO ARRECADADAS E NÃO PROJETADAS PELA RFB -	1.500.00.999.001	10.000,00		
2000.00.0.0.00	RECEITAS DE CAPITAL				7.357.721,00
2100.00.0.0.00	OPERAÇÕES DE CRÉDITO			1.427.721,00	
2110.00.0.0.00	OPERAÇÕES DE CRÉDITO - MERCADO INTERNO			1.427.721,00	
2119.00.0.0.00	OUTRAS OPERAÇÕES DE CRÉDITO - MERCADO INTERNO		1.427.721,00		
2119.99.0.0.00	OUTRAS OPERAÇÕES DE CRÉDITO - MERCADO INTERNO		1.427.721,00		
2119.99.0.1.00	OUTRAS OPERAÇÕES DE CRÉDITO - MERCADO INTERNO - PRINCIPAL	1.754.00.999.107	1.427.721,00		
2200.00.0.0.00	ALIENAÇÃO DE BENS			100.000,00	
2210.00.0.0.00	ALIENAÇÃO DE BENS MÓVEIS			80.000,00	
2213.00.0.0.00	ALIENAÇÃO DE BENS MÓVEIS E SEMOVENTES		80.000,00		
2213.01.0.0.00	ALIENAÇÃO DE BENS MÓVEIS E SEMOVENTES		80.000,00		
2213.01.0.1.00	ALIENAÇÃO DE BENS MÓVEIS E SEMOVENTES - PRINCIPAL	1.755.00.999.108	80.000,00		
2220.00.0.0.00	ALIENAÇÃO DE BENS IMÓVEIS			20.000,00	
2221.00.0.0.00	ALIENAÇÃO DE BENS IMÓVEIS		20.000,00		
2221.01.0.0.00	ALIENAÇÃO DE BENS IMÓVEIS		20.000,00		
2221.01.0.1.00	ALIENAÇÃO DE BENS IMÓVEIS - PRINCIPAL	1.755.00.999.108	20.000,00		
2400.00.0.0.00	TRANSFERÊNCIAS DE CAPITAL			5.820.000,00	
2410.00.0.0.00	TRANSFERÊNCIAS DA UNIÃO E DE SUAS ENTIDADES			5.565.000,00	
2411.00.0.0.00	TRANSFERÊNCIAS DE RECURSOS DO SISTEMA ÚNICO DE SAÚDE - SUS		215.000,00		
2411.50.0.0.00	TRANSFERÊNCIAS DE RECURSOS DO SISTEMA ÚNICO DE SAÚDE - SUS -		5.000,00		
2411.50.1.0.00	TRANSFERÊNCIAS DE RECURSOS DO BLOCO DE MANUTENÇÃO DAS AÇÕES		5.000,00		
2411.50.1.1.00	TRANSFERÊNCIAS DE RECURSOS DO BLOCO DE MANUTENÇÃO DAS AÇÕES	1.600.00.999.301	5.000,00		
2411.51.0.0.00	TRANSFERÊNCIAS DE RECURSOS DO SISTEMA ÚNICO DE SAÚDE - SUS -		210.000,00		
2411.51.1.0.00	TRANSFERÊNCIAS DE RECURSOS DO BLOCO DE ESTRUTURAÇÃO DA REDE		100.000,00		
2411.51.1.1.00	TRANSFERÊNCIAS DE RECURSOS DO BLOCO DE ESTRUTURAÇÃO DA REDE	1.601.00.999.304	100.000,00		
2411.51.2.0.00	TRANSFERÊNCIAS DE RECURSOS DO BLOCO DE ESTRUTURAÇÃO DA REDE		20.000,00		
2411.51.2.1.00	TRANSFERÊNCIAS DE RECURSOS DO BLOCO DE ESTRUTURAÇÃO DA REDE	1.601.00.999.304	20.000,00		
2411.51.9.0.00	TRANSFERÊNCIAS DE RECURSOS DO BLOCO DE ESTRUTURAÇÃO DA REDE		90.000,00		
2411.51.9.1.00	TRANSFERÊNCIAS DE RECURSOS DO BLOCO DE ESTRUTURAÇÃO DA REDE		90.000,00		
2411.51.9.1.01	TRANSF. DE REC. DO BLOCO DE ESTRUTURAÇÃO DA REDE - PRINCIPAL	1.601.00.999.304	80.000,00		
2411.51.9.1.02	TRANSF. DE REC. DO BLOCO DE ESTRUTURAÇÃO DA REDE - COVID 19	1.603.00.999.306	10.000,00		
2412.00.0.0.00	TRANSFERÊNCIAS DE RECURSOS DO FUNDO NACIONAL DO DESENVOLVIME		130.000,00		
2412.50.0.0.00	TRANSFERÊNCIAS DE RECURSOS DESTINADOS A PROGRAMAS DE EDUCAÇÃO		130.000,00		
2412.50.2.0.00	TRANSFERÊNCIAS PARA O PROGRAMA NACIONAL DE REESTRUTURAÇÃO E		50.000,00		
2412.50.2.1.00	TRANSFERÊNCIAS PARA O PROGRAMA NACIONAL DE REESTRUTURAÇÃO E	1.569.00.999.206	50.000,00		
2412.50.9.0.00	OUTRAS TRANSFERÊNCIAS DESTINADAS A PROGRAMAS DE EDUCAÇÃO		80.000,00		
2412.50.9.1.00	OUTRAS TRANSFERÊNCIAS DESTINADAS A PROGRAMAS DE EDUCAÇÃO - P	1.569.00.999.206	80.000,00		
2413.00.0.0.00	TRANSFERÊNCIAS DE RECURSOS DO FUNDO NACIONAL DE ASSISTÊNCIA		20.000,00		
2413.50.0.0.00	TRANSFERÊNCIAS DE RECURSOS DO FUNDO NACIONAL DE ASSISTÊNCIA		20.000,00		
2413.50.0.1.00	TRANSFERÊNCIAS DE RECURSOS DO FUNDO NACIONAL DE ASSISTÊNCIA	1.669.00.999.409	20.000,00		



RECEITAS SEGUNDO AS CATEGORIAS ECONOMICAS

Código	Especificação	F.R.-C.A.	Desdobramento	SubCategoria Fonte	Categoria Econômica
2414.00.0.0.00	NACIONAL DE ASSISTÊNCIA				
2414.00.0.0.00	TRANSFERÊNCIAS DE CONVÊNIO DA UNIÃO E DE SUAS ENTIDADES		4.800.000,00		
2414.50.0.0.00	TRANSFERÊNCIAS DE CONVÊNIO DA UNIÃO PARA O SISTEMA ÚNICO DE		20.000,00		
2414.50.0.1.00	TRANSFERÊNCIAS DE CONVÊNIO DA UNIÃO PARA O SISTEMA ÚNICO DE	1.631.00.999.312	20.000,00		
2414.51.0.0.00	TRANSFERÊNCIAS DE CONVÊNIO DA UNIÃO DESTINADAS A PROGRAMAS		20.000,00		
2414.51.0.1.00	TRANSFERÊNCIAS DE CONVÊNIO DA UNIÃO DESTINADAS A PROGRAMAS	1.570.00.999.207	20.000,00		
2414.52.0.0.00	TRANSFERÊNCIAS DE CONVÊNIO DA UNIÃO DESTINADAS A PROGRAMAS		1.650.000,00		
2414.52.0.1.00	TRANSFERÊNCIAS DE CONVÊNIO DA UNIÃO DESTINADAS A PROGRAMAS	1.700.00.999.101	1.650.000,00		
2414.53.0.0.00	TRANSFERÊNCIAS DE CONVÊNIO DA UNIÃO DESTINADAS A PROGRAMAS		50.000,00		
2414.53.0.1.00	TRANSFERÊNCIAS DE CONVÊNIO DA UNIÃO DESTINADAS A PROGRAMAS	1.700.00.999.101	50.000,00		
2414.54.0.0.00	TRANSFERÊNCIAS DE CONVÊNIO DA UNIÃO DESTINADAS A PROGRAMAS		2.500.000,00		
2414.54.0.1.00	TRANSFERÊNCIAS DE CONVÊNIO DA UNIÃO DESTINADAS A PROGRAMAS	1.700.00.999.101	2.500.000,00		
2414.99.0.0.00	OUTRAS TRANSFERÊNCIAS DE CONVÊNIO DA UNIÃO E DE SUAS ENTIDADES		560.000,00		
2414.99.0.1.00	OUTRAS TRANSFERÊNCIAS DE CONVÊNIO DA UNIÃO E DE SUAS ENTIDADES		560.000,00		
2414.99.0.1.01	OUTRAS TRANSFERÊNCIAS DE CONVÊNIO DA UNIÃO - PRINCIPAL	1.700.00.999.101	550.000,00		
2414.99.0.1.02	OUTRAS TRANSFERÊNCIAS DE CONVÊNIO DA UNIÃO - ASS. SOCIAL	1.665.00.999.410	10.000,00		
2419.00.0.0.00	OUTRAS TRANSFERÊNCIAS DE RECURSOS DA UNIÃO E DE SUAS ENTIDADES		400.000,00		
2419.51.0.0.00	TRANSFERÊNCIA ESPECIAL DA UNIÃO		400.000,00		
2419.51.0.1.00	TRANSFERÊNCIA ESPECIAL DA UNIÃO - PRINCIPAL	1.706.00.999.132	400.000,00		
2420.00.0.0.00	TRANSFERÊNCIAS DOS ESTADOS E DO DISTRITO FEDERAL E DE SUAS ENTIDADES			255.000,00	
2421.00.0.0.00	TRANSFERÊNCIAS DE RECURSOS DO SISTEMA ÚNICO DE SAÚDE - SUS D		100.000,00		
2421.50.0.0.00	TRANSFERÊNCIAS DE RECURSOS DO SISTEMA ÚNICO DE SAÚDE - SUS		100.000,00		
2421.50.0.1.00	TRANSFERÊNCIAS DE RECURSOS DO SISTEMA ÚNICO DE SAÚDE - SUS	1.621.00.999.311	100.000,00		
2422.00.0.0.00	TRANSFERÊNCIAS DE CONVÊNIO DOS ESTADOS E DF E DE SUAS ENTIDADES		155.000,00		
2422.50.0.0.00	TRANSFERÊNCIAS DE CONVÊNIO DOS ESTADOS PARA O SISTEMA ÚNICO		20.000,00		
2422.50.0.1.00	TRANSFERÊNCIAS DE CONVÊNIO DOS ESTADOS PARA O SISTEMA ÚNICO	1.632.00.999.313	20.000,00		
2422.51.0.0.00	TRANSFERÊNCIAS DE CONVÊNIO DOS ESTADOS DESTINADAS A PROGRAMAS		5.000,00		
2422.51.0.1.00	TRANSFERÊNCIAS DE CONVÊNIO DOS ESTADOS DESTINADAS A PROGRAMAS	1.571.00.999.208	5.000,00		
2422.52.0.0.00	TRANSFERÊNCIAS DE CONVÊNIO DOS ESTADOS DESTINADAS A PROGRAMAS		20.000,00		
2422.52.0.1.00	TRANSFERÊNCIAS DE CONVÊNIO DOS ESTADOS DESTINADAS A PROGRAMAS	1.701.00.999.102	20.000,00		
2422.53.0.0.00	TRANSFERÊNCIAS DE CONVÊNIO DOS ESTADOS DESTINADAS A PROGRAMAS		30.000,00		
2422.53.0.1.00	TRANSFERÊNCIAS DE CONVÊNIO DOS ESTADOS DESTINADAS A PROGRAMAS	1.701.00.999.102	30.000,00		
2422.54.0.0.00	TRANSFERÊNCIAS DE CONVÊNIO DOS ESTADOS DESTINADAS A PROGRAMAS		50.000,00		
2422.54.0.1.00	TRANSFERÊNCIAS DE CONVÊNIO DOS ESTADOS DESTINADAS A PROGRAMAS	1.701.00.999.102	50.000,00		
2422.99.0.0.00	OUTRAS TRANSFERÊNCIAS DE CONVÊNIO DOS ESTADOS E DF E DE SUAS ENTIDADES		30.000,00		
2422.99.0.1.00	OUTRAS TRANSFERÊNCIAS DE CONVÊNIO DOS ESTADOS E DF E DE SUAS ENTIDADES	1.701.00.999.102	30.000,00		
2900.00.0.0.00	OUTRAS RECEITAS DE CAPITAL			10.000,00	
2990.00.0.0.00	DEMAIS RECEITAS DE CAPITAL			10.000,00	
2999.00.0.0.00	OUTRAS RECEITAS DE CAPITAL		10.000,00		
2999.99.0.0.00	OUTRAS RECEITAS DE CAPITAL		10.000,00		
2999.99.0.1.00	OUTRAS RECEITAS DE CAPITAL - PRINCIPAL	1.500.00.999.001	10.000,00		
9000.00.0.0.00	(R) DEDUÇÕES DA RECEITA				-3.176.130,00
9500.00.0.0.00	(R) DEDUÇÕES DO FUNDEB			-3.176.130,00	
9510.00.0.0.00	(R) DEDUÇÕES DO FUNDEB		-3.176.130,00		
9510.00.0.0.00	(R) DEDUÇÕES DO FUNDEB			-3.176.130,00	
9510.00.0.0.00	(R) DEDUÇÕES DO FUNDEB	1.500.00.999.001	-3.176.130,00		
Total das Receitas (exceto Intra-Orçamentárias)					39.140.210,86



RECEITAS SEGUNDO AS CATEGORIAS ECONOMICAS

Código	Especificação	F.R.-C.A.	Desdobramento	SubCategoria Fonte	Categoria Econômica
--------	---------------	-----------	---------------	-----------------------	------------------------

TOTALIZAÇÃO DAS RECEITAS POR CATEGORIA ECONOMICA

RECEITA CORRENTE	31.782.489,86
RECEITA DE CAPITAL	7.357.721,00

Total Geral das Receitas	39.140.210,86
--------------------------	---------------

PAULO HENRIQUE VIANA PINDÁIBA
PREFEITO MUNICIPAL
856.872.433-72

PAULO FELIPE GOMES MEIRELES
CONTADOR - CRC-PI 011881/O-3
057.087.833-03

**MUNICÍPIO DE BONFIM DO PIAUÍ**

RUA EMILIO BAIÃO, SN - CNPJ:41.522.210/0001-27

Orçamento Programa - Exercício de 2024

Anexo 02

Page 1

NATUREZA DA DESPESA - CONSOLIDAÇÃO GERAL

Lei: 333, Data: 09/12/2023

Código	Especificação	Elemento	Modalidade	Grupo	Categoria Econômica
30.00.00	DESPESAS CORRENTES				28.046.939,86
31.00.00	PESSOAL E ENCARGOS SOCIAIS			14.398.316,39	
31.90.00	APLICAÇÕES DIRETAS		14.398.316,39		
31.90.04	CONTRATAÇÃO POR TEMPO DETERMINADO	171.300,00			
31.90.11	VENCIMENTOS E VANTAGENS FIXAS - PESSOAL CIVIL	11.592.458,26			
31.90.13	OBRIGAÇÕES PATRONAIS	1.714.208,13			
31.90.16	OUTRAS DESPESAS VARIÁVEIS - PESSOAL CIVIL	102.450,00			
31.90.91	SENTENÇAS JUDICIAIS	768.400,00			
31.90.92	DESPESAS DE EXERCÍCIOS ANTERIORES	44.200,00			
31.90.94	INDENIZAÇÕES E RESTITUIÇÕES TRABALHISTAS	5.300,00			
32.00.00	JUROS E ENCARGOS DA DÍVIDA			168.500,00	
32.90.00	APLICAÇÕES DIRETAS		168.500,00		
32.90.21	JUROS SOBRE A DÍVIDA POR CONTRATO	167.500,00			
32.90.22	OUTROS ENCARGOS SOBRE A DÍVIDA POR CONTRATO	1.000,00			
33.00.00	OUTRAS DESPESAS CORRENTES			13.480.123,47	
33.50.00	TRANSFERÊNCIAS A INSTITUIÇÕES PRIVADAS SEM FINS LUCRATIVOS		68.225,00		
33.50.41	CONTRIBUIÇÕES	67.100,00			
33.50.43	SUBVENÇÕES SOCIAIS	625,00			
33.50.92	DESPESAS DE EXERCÍCIOS ANTERIORES	500,00			
33.90.00	APLICAÇÕES DIRETAS		13.411.898,47		
33.90.04	CONTRATAÇÃO POR TEMPO DETERMINADO	110.000,00			
33.90.14	DIÁRIAS - CIVIL	250.300,00			
33.90.30	MATERIAL DE CONSUMO	4.101.700,00			
33.90.31	PREMIAÇÕES CULTURAIS, ARTÍSTICAS, CIENTÍFICAS, DESPORTIVAS E	56.000,00			
33.90.32	MATERIAL, BEM OU SERVIÇO PARA DISTRIBUIÇÃO GRATUITA	90.650,00			
33.90.33	PASSAGENS E DESPESAS COM LOCOMOÇÃO	5.000,00			
33.90.35	SERVIÇOS DE CONSULTORIA	700.100,00			
33.90.36	OUTROS SERVIÇOS DE TERCEIROS - PESSOA FÍSICA	4.526.748,47			
33.90.39	OUTROS SERVIÇOS DE TERCEIROS - PESSOA JURÍDICA	2.899.275,00			
33.90.40	SERVIÇOS DE TECNOLOGIA DA INFORMAÇÃO E COMUNICAÇÃO - PJ	84.500,00			
33.90.41	CONTRIBUIÇÕES	1.000,00			
33.90.47	OBRIGAÇÕES TRIBUTÁRIAS E CONTRIBUTIVAS	164.800,00			
33.90.48	OUTROS AUXÍLIOS FINANCEIROS A PESSOAS FÍSICAS	171.000,00			
33.90.91	SENTENÇAS JUDICIAIS	400,00			
33.90.92	DESPESAS DE EXERCÍCIOS ANTERIORES	55.325,00			
33.90.93	INDENIZAÇÕES E RESTITUIÇÕES	195.100,00			
40.00.00	DESPESAS DE CAPITAL				10.863.271,00
44.00.00	INVESTIMENTOS			10.618.171,00	
44.90.00	APLICAÇÕES DIRETAS		10.618.171,00		
44.90.51	OBRAS E INSTALAÇÕES	8.872.321,00			
44.90.52	EQUIPAMENTOS E MATERIAL PERMANENTE	1.720.350,00			
44.90.61	AQUISIÇÃO DE IMÓVEIS	25.500,00			
45.00.00	INVERSÕES FINANCEIRAS			3.600,00	
45.90.00	APLICAÇÕES DIRETAS		3.600,00		
45.90.61	AQUISIÇÃO DE IMÓVEIS	3.600,00			
46.00.00	AMORTIZAÇÃO DA DÍVIDA			241.500,00	
46.90.00	APLICAÇÕES DIRETAS		241.500,00		
46.90.71	PRINCIPAL DA DÍVIDA CONTRATUAL RESGATADO	241.500,00			
90.00.00	RESERVA DE CONTINGÊNCIA				230.000,00
99.00.00	RESERVA DE CONTINGÊNCIA			230.000,00	
99.99.00	RESERVA DE CONTINGÊNCIA		230.000,00		
99.99.99	RESERVA DE CONTINGÊNCIA	230.000,00			
TOTAL					39.140.210,86

PAULO HENRIQUE VIANA PINDAÍBA
PREFEITO MUNICIPAL
856.872.433-72

PAULO FELIPE GOMES MEIRELES
CONTADOR - CRC-PI 011881/O-3
057.087.833-03



NATUREZA DA DESPESA POR ORGÃO E UNIDADE

Lei: 333, Data: 09/12/2023

PODER 01 CÂMARA MUNICIPAL						
ORGÃO 01 CÂMARA MUNICIPAL						
UNIDADE 00 CÂMARA MUNICIPAL						
Código	Especificação	F.R.-C.A.	Elemento	Modalidade	Grupo	Categoria Econômica
3.0.00.00	DESPESAS CORRENTES					1.128.500,00
3.1.00.00	PESSOAL E ENCARGOS SOCIAIS				771.000,00	
3.1.90.00	APLICAÇÕES DIRETAS			771.000,00		
3.1.90.11	VENCIMENTOS E VANTAGENS FIXAS - PESSOAL CIVIL	1.500.00.999.002	650.000,00			
3.1.90.13	OBRIGAÇÕES PATRONAIS	1.500.00.999.002	120.000,00			
3.1.90.16	OUTRAS DESPESAS VARIÁVEIS - PESSOAL CIVIL	1.500.00.999.002	500,00			
3.1.90.92	DESPESAS DE EXERCÍCIOS ANTERIORES	1.500.00.999.002	500,00			
3.3.00.00	OUTRAS DESPESAS CORRENTES				357.500,00	
3.3.50.00	TRANSFERÊNCIAS A INSTITUIÇÕES PRIVADAS SEM FINS LUCRATIVOS			12.525,00		
3.3.50.41	CONTRIBUIÇÕES	1.500.00.999.002	12.000,00			
3.3.50.43	SUBVENÇÕES SOCIAIS	1.500.00.999.002	525,00			
3.3.90.00	APLICAÇÕES DIRETAS			344.975,00		
3.3.90.14	DIÁRIAS - CIVIL	1.500.00.999.002	60.000,00			
3.3.90.30	MATERIAL DE CONSUMO	1.500.00.999.002	30.000,00			
3.3.90.35	SERVIÇOS DE CONSULTORIA	1.500.00.999.002	105.000,00			
3.3.90.36	OUTROS SERVIÇOS DE TERCEIROS - PESSOA FÍSICA	1.500.00.999.002	88.525,00			
3.3.90.39	OUTROS SERVIÇOS DE TERCEIROS - PESSOA JURÍDICA	1.500.00.999.002	50.425,00			
3.3.90.40	SERVIÇOS DE TECNOLOGIA DA INFORMAÇÃO E COMUNICAÇÃO - PJ	1.500.00.999.002	10.000,00			
3.3.90.92	DESPESAS DE EXERCÍCIOS ANTERIORES	1.500.00.999.002	1.025,00			
4.0.00.00	DESPESAS DE CAPITAL					71.500,00
4.4.00.00	INVESTIMENTOS				70.500,00	
4.4.90.00	APLICAÇÕES DIRETAS			70.500,00		
4.4.90.51	OBRAS E INSTALAÇÕES	1.500.00.999.002	20.000,00			
4.4.90.52	EQUIPAMENTOS E MATERIAL PERMANENTE	1.500.00.999.002	50.000,00			
4.4.90.61	AQUISIÇÃO DE IMÓVEIS	1.500.00.999.002	500,00			
4.5.00.00	INVERSÕES FINANCEIRAS				500,00	
4.5.90.00	APLICAÇÕES DIRETAS			500,00		
4.5.90.61	AQUISIÇÃO DE IMÓVEIS	1.500.00.999.002	500,00			
4.6.00.00	AMORTIZAÇÃO DA DÍVIDA				500,00	
4.6.90.00	APLICAÇÕES DIRETAS			500,00		
4.6.90.71	PRINCIPAL DA DÍVIDA CONTRATUAL RESGATADO	1.500.00.999.002	500,00			
TOTAL						1.200.000,00



NATUREZA DA DESPESA POR ORGÃO E UNIDADE

Lei: 333, Data: 09/12/2023

PODER 02 PREFEITURA MUNICIPAL						
ORGÃO 01 GABINETE DO PREFEITO						
UNIDADE 00 GABINETE DO PREFEITO						
Código	Especificação	F.R.-C.A.	Elemento	Modalidade	Grupo	Categoria Econômica
3.0.00.00	DESPESAS CORRENTES					1.212.700,00
3.1.00.00	PESSOAL E ENCARGOS SOCIAIS				611.500,00	
3.1.90.00	APLICAÇÕES DIRETAS			611.500,00		
3.1.90.04	CONTRATAÇÃO POR TEMPO DETERMINADO	1.500.00.999.001	6.100,00			
3.1.90.11	VENCIMENTOS E VANTAGENS FIXAS - PESSOAL CIVIL	1.500.00.999.001	601.100,00			
3.1.90.16	OUTRAS DESPESAS VARIÁVEIS - PESSOAL CIVIL	1.500.00.999.001	4.300,00			
3.3.00.00	OUTRAS DESPESAS CORRENTES				601.200,00	
3.3.50.00	TRANSFERÊNCIAS A INSTITUIÇÕES PRIVADAS SEM FINS LUCRATIVOS			55.600,00		
3.3.50.41	CONTRIBUIÇÕES	1.500.00.999.001	55.000,00			
3.3.50.43	SUBVENÇÕES SOCIAIS	1.500.00.999.001	100,00			
3.3.50.92	DESPESAS DE EXERCÍCIOS ANTERIORES	1.500.00.999.001	500,00			
3.3.90.00	APLICAÇÕES DIRETAS			545.600,00		
3.3.90.14	DIÁRIAS - CIVIL	1.500.00.999.001	60.000,00			
3.3.90.30	MATERIAL DE CONSUMO	1.500.00.999.001	85.100,00			
3.3.90.33	PASSAGENS E DESPESAS COM LOCOMOÇÃO	1.500.00.999.001	3.000,00			
3.3.90.35	SERVIÇOS DE CONSULTORIA	1.500.00.999.001	230.000,00			
3.3.90.36	OUTROS SERVIÇOS DE TERCEIROS - PESSOA FÍSICA	1.500.00.999.001	16.000,00			
3.3.90.39	OUTROS SERVIÇOS DE TERCEIROS - PESSOA JURÍDICA	1.500.00.999.001	141.500,00			
3.3.90.93	INDENIZAÇÕES E RESTITUIÇÕES	1.500.00.999.001	10.000,00			
4.0.00.00	DESPESAS DE CAPITAL					20.500,00
4.4.00.00	INVESTIMENTOS				20.500,00	
4.4.90.00	APLICAÇÕES DIRETAS			20.500,00		
4.4.90.51	OBRAS E INSTALAÇÕES	1.500.00.999.001	10.000,00			
4.4.90.52	EQUIPAMENTOS E MATERIAL PERMANENTE	1.500.00.999.001	10.500,00			
TOTAL						1.233.200,00



NATUREZA DA DESPESA POR ORGÃO E UNIDADE

Lei: 333, Data: 09/12/2023

PODER 02 PREFEITURA MUNICIPAL						
ORGÃO 02 GABINETE DO VICE PREFEITO						
UNIDADE 00 GABINETE DO VICE PREFEITO						
Código	Especificação	F.R.-C.A.	Elemento	Modalidade	Grupo	Categoria Econômica
3.0.00.00	DESPESAS CORRENTES					120.000,00
3.1.00.00	PESSOAL E ENCARGOS SOCIAIS				115.000,00	
3.1.90.00	APLICAÇÕES DIRETAS			115.000,00		
3.1.90.11	VENCIMENTOS E VANTAGENS FIXAS - PESSOAL CIVIL	1.500.00.999.001	115.000,00			
3.3.00.00	OUTRAS DESPESAS CORRENTES				5.000,00	
3.3.90.00	APLICAÇÕES DIRETAS			5.000,00		
3.3.90.14	DIÁRIAS - CIVIL	1.500.00.999.001	5.000,00			
TOTAL						120.000,00



NATUREZA DA DESPESA POR ORGÃO E UNIDADE

PODER 02 PREFEITURA MUNICIPAL						
ORGÃO 03 CONTROLADORIA GERAL DO MUNICÍPIO DE BONFIM DO PIAUÍ - CGM						
UNIDADE 00 CONTROLADORIA GERAL DO MUNICÍPIO DE BONFIM DO PIAUÍ - CGM						
Código	Especificação	F.R.-C.A.	Elemento	Modalidade	Grupo	Categoria Econômica
3.0.00.00	DESPESAS CORRENTES					164.500,00
3.1.00.00	PESSOAL E ENCARGOS SOCIAIS				151.000,00	
3.1.90.00	APLICAÇÕES DIRETAS			151.000,00		
3.1.90.04	CONTRATAÇÃO POR TEMPO DETERMINADO	1.500.00.999.001	1.000,00			
3.1.90.11	VENCIMENTOS E VANTAGENS FIXAS - PESSOAL CIVIL	1.500.00.999.001	150.000,00			
3.3.00.00	OUTRAS DESPESAS CORRENTES				13.500,00	
3.3.90.00	APLICAÇÕES DIRETAS			13.500,00		
3.3.90.14	DIÁRIAS - CIVIL	1.500.00.999.001	8.500,00			
3.3.90.30	MATERIAL DE CONSUMO	1.500.00.999.001	2.000,00			
3.3.90.33	PASSAGENS E DESPESAS COM LOCOMOÇÃO	1.500.00.999.001	1.000,00			
3.3.90.36	OUTROS SERVIÇOS DE TERCEIROS - PESSOA FÍSICA	1.500.00.999.001	1.000,00			
3.3.90.39	OUTROS SERVIÇOS DE TERCEIROS - PESSOA JURÍDICA	1.500.00.999.001	1.000,00			
4.0.00.00	DESPESAS DE CAPITAL					3.000,00
4.4.00.00	INVESTIMENTOS				3.000,00	
4.4.90.00	APLICAÇÕES DIRETAS			3.000,00		
4.4.90.52	EQUIPAMENTOS E MATERIAL PERMANENTE	1.500.00.999.001	3.000,00			
TOTAL						167.500,00



NATUREZA DA DESPESA POR ORGÃO E UNIDADE

Lei: 333, Data: 09/12/2023

Código	Especificação	F.R.-C.A.	Elemento	Modalidade	Grupo	Categoria Econômica
PODER	02 PREFEITURA MUNICIPAL					
ORGÃO	04 PROCURADORIA GERAL DO MUNICÍPIO DE BONFIM DO PIAUÍ					
UNIDADE	00 PROCURADORIA GERAL DO MUNICÍPIO DE BONFIM DO PIAUÍ - PGM					
3.0.00.00	DESPESAS CORRENTES					400,00
3.1.00.00	PESSOAL E ENCARGOS SOCIAIS				100,00	
3.1.90.00	APLICAÇÕES DIRETAS			100,00		
3.1.90.11	VENCIMENTOS E VANTAGENS FIXAS - PESSOAL CIVIL	1.500.00.999.001	100,00			
3.3.00.00	OUTRAS DESPESAS CORRENTES				300,00	
3.3.90.00	APLICAÇÕES DIRETAS			300,00		
3.3.90.14	DIÁRIAS - CIVIL	1.500.00.999.001	100,00			
3.3.90.30	MATERIAL DE CONSUMO	1.500.00.999.001	100,00			
3.3.90.36	OUTROS SERVIÇOS DE TERCEIROS - PESSOA FÍSICA	1.500.00.999.001	100,00			
TOTAL						400,00



NATUREZA DA DESPESA POR ORGÃO E UNIDADE

Lei: 333, Data: 09/12/2023

PODER 02 PREFEITURA MUNICIPAL						
ORGÃO 05 OUVIDORIA GERAL DO MUNICÍPIO DE BONFIM DO PIAUÍ						
UNIDADE 00 OUVIDORIA GERAL DO MUNICÍPIO DE BONFIM DO PIAUÍ - OGM						
Código	Especificação	F.R.-C.A.	Elemento	Modalidade	Grupo	Categoria Econômica
3.0.00.00	DESPESAS CORRENTES					85.500,00
3.1.00.00	PESSOAL E ENCARGOS SOCIAIS				80.000,00	
3.1.90.00	APLICAÇÕES DIRETAS			80.000,00		
3.1.90.11	VENCIMENTOS E VANTAGENS FIXAS - PESSOAL CIVIL	1.500.00.999.001	80.000,00			
3.3.00.00	OUTRAS DESPESAS CORRENTES				5.500,00	
3.3.90.00	APLICAÇÕES DIRETAS			5.500,00		
3.3.90.14	DIÁRIAS - CIVIL	1.500.00.999.001	500,00			
3.3.90.30	MATERIAL DE CONSUMO	1.500.00.999.001	3.000,00			
3.3.90.39	OUTROS SERVIÇOS DE TERCEIROS - PESSOA JURÍDICA	1.500.00.999.001	2.000,00			
4.0.00.00	DESPESAS DE CAPITAL					2.500,00
4.4.00.00	INVESTIMENTOS				2.500,00	
4.4.90.00	APLICAÇÕES DIRETAS			2.500,00		
4.4.90.52	EQUIPAMENTOS E MATERIAL PERMANENTE	1.500.00.999.001	2.500,00			
TOTAL						88.000,00



NATUREZA DA DESPESA POR ORGÃO E UNIDADE

Lei: 333, Data: 09/12/2023

PODER 02 PREFEITURA MUNICIPAL						
ORGÃO 06 SECRETARIA MUNICIPAL DE ADM., PLANEJ. E FINANÇAS						
UNIDADE 00 SECRETARIA MUNICIPAL DE ADMINISTRAÇÃO, PLANEJ., E FINANÇAS						
Código	Especificação	F.R.-C.A.	Elemento	Modalidade	Grupo	Categoria Econômica
3.0.00.00	DESPESAS CORRENTES					250,00
3.0.00.00	DESPESAS CORRENTES					5.100,00
3.0.00.00	DESPESAS CORRENTES					15.000,00
3.0.00.00	DESPESAS CORRENTES					2.000,00
3.0.00.00	DESPESAS CORRENTES					2.749.090,00
3.0.00.00	DESPESAS CORRENTES					15.200,00
3.0.00.00	DESPESAS CORRENTES					204.000,00
3.0.00.00	DESPESAS CORRENTES					800,00
3.0.00.00	DESPESAS CORRENTES					52.000,00
3.1.00.00	PESSOAL E ENCARGOS SOCIAIS				1.329.200,00	
3.1.90.00	APLICAÇÕES DIRETAS			1.329.200,00		
3.1.90.04	CONTRATAÇÃO POR TEMPO DETERMINADO	1.500.00.999.001	11.600,00			
3.1.90.11	VENCIMENTOS E VANTAGENS FIXAS - PESSOAL CIVIL	1.500.00.999.001	321.600,00			
3.1.90.13	OBRIGAÇÕES PATRONAIS	1.500.00.999.001	220.000,00			
3.1.90.16	OUTRAS DESPESAS VARIÁVEIS - PESSOAL CIVIL	1.500.00.999.001	10.700,00			
3.1.90.91	SENTENÇAS JUDICIAIS	1.500.00.999.001	750.000,00			
3.1.90.92	DESPESAS DE EXERCÍCIOS ANTERIORES	1.500.00.999.001	15.000,00			
3.1.90.94	INDENIZAÇÕES E RESTITUIÇÕES TRABALHISTAS	1.500.00.999.001	300,00			
3.2.00.00	JUROS E ENCARGOS DA DÍVIDA				168.500,00	
3.2.90.00	APLICAÇÕES DIRETAS			168.500,00		
3.2.90.21	JUROS SOBRE A DÍVIDA POR CONTRATO	1.500.00.999.001	167.500,00			
3.2.90.22	OUTROS ENCARGOS SOBRE A DÍVIDA POR CONTRATO	1.500.00.999.001	1.000,00			
3.3.00.00	OUTRAS DESPESAS CORRENTES				1.545.740,00	
3.3.90.00	APLICAÇÕES DIRETAS			1.545.740,00		
3.3.90.14	DIÁRIAS - CIVIL	1.500.00.999.001	15.000,00			
3.3.90.30	MATERIAL DE CONSUMO	1.500.00.999.001	141.200,00			
3.3.90.30	MATERIAL DE CONSUMO	1.706.00.999.132	80.000,00			
3.3.90.30	MATERIAL DE CONSUMO	1.749.00.999.749	7.000,00			
3.3.90.30	MATERIAL DE CONSUMO	1.899.00.999.899	5.000,00			
3.3.90.35	SERVIÇOS DE CONSULTORIA	1.500.00.999.001	245.000,00			
3.3.90.36	OUTROS SERVIÇOS DE TERCEIROS - PESSOA FÍSICA	1.500.00.999.001	200.190,00			
3.3.90.36	OUTROS SERVIÇOS DE TERCEIROS - PESSOA FÍSICA	1.706.00.999.132	70.000,00			
3.3.90.36	OUTROS SERVIÇOS DE TERCEIROS - PESSOA FÍSICA	1.749.00.999.749	3.000,00			
3.3.90.36	OUTROS SERVIÇOS DE TERCEIROS - PESSOA FÍSICA	1.899.00.999.899	5.000,00			
3.3.90.39	OUTROS SERVIÇOS DE TERCEIROS - PESSOA JURÍDICA	1.500.00.999.001	413.700,00			
3.3.90.39	OUTROS SERVIÇOS DE TERCEIROS - PESSOA JURÍDICA	1.700.00.999.101	10.000,00			
3.3.90.39	OUTROS SERVIÇOS DE TERCEIROS - PESSOA JURÍDICA	1.701.00.999.102	2.100,00			
3.3.90.39	OUTROS SERVIÇOS DE TERCEIROS - PESSOA JURÍDICA	1.706.00.999.132	54.000,00			
3.3.90.39	OUTROS SERVIÇOS DE TERCEIROS - PESSOA JURÍDICA	1.749.00.999.749	5.000,00			
3.3.90.39	OUTROS SERVIÇOS DE TERCEIROS - PESSOA JURÍDICA	1.754.00.999.107	2.000,00			
3.3.90.39	OUTROS SERVIÇOS DE TERCEIROS - PESSOA JURÍDICA	1.899.00.999.899	4.950,00			
3.3.90.40	SERVIÇOS DE TECNOLOGIA DA INFORMAÇÃO E COMUNICAÇÃO - PJ	1.500.00.999.001	35.000,00			
3.3.90.47	OBRIGAÇÕES TRIBUTÁRIAS E CONTRIBUTIVAS	1.500.00.999.001	162.000,00			
3.3.90.47	OBRIGAÇÕES TRIBUTÁRIAS E CONTRIBUTIVAS	1.704.00.999.106	800,00			
3.3.90.47	OBRIGAÇÕES TRIBUTÁRIAS E CONTRIBUTIVAS	1.749.00.999.749	200,00			
3.3.90.47	OBRIGAÇÕES TRIBUTÁRIAS E CONTRIBUTIVAS	1.750.00.999.103	250,00			



NATUREZA DA DESPESA POR ORGÃO E UNIDADE

Lei: 333, Data: 09/12/2023

PODER 02 PREFEITURA MUNICIPAL						
ORGÃO 06 SECRETARIA MUNICIPAL DE ADM., PLANEJ. E FINANÇAS						
UNIDADE 00 SECRETARIA MUNICIPAL DE ADMINISTRAÇÃO, PLANEJ., E FINANÇAS						
Código	Especificação	F.R.-C.A.	Elemento	Modalidade	Grupo	Categoria Econômica
3.3.90.47	OBRIGAÇÕES TRIBUTÁRIAS E CONTRIBUTIVAS	1.899.00.999.899	50,00			
3.3.90.48	OUTROS AUXÍLIOS FINANCEIROS A PESSOAS FÍSICAS	1.500.00.999.001	8.000,00			
3.3.90.91	SENTENÇAS JUDICIAIS	1.500.00.999.001	100,00			
3.3.90.92	DESPESAS DE EXERCÍCIOS ANTERIORES	1.500.00.999.001	30.200,00			
3.3.90.93	INDENIZAÇÕES E RESTITUIÇÕES	1.500.00.999.001	1.000,00			
3.3.90.93	INDENIZAÇÕES E RESTITUIÇÕES	1.700.00.999.101	42.000,00			
3.3.90.93	INDENIZAÇÕES E RESTITUIÇÕES	1.701.00.999.102	3.000,00			
4.0.00.00	DESPESAS DE CAPITAL					280.100,00
4.0.00.00	DESPESAS DE CAPITAL					50.000,00
4.0.00.00	DESPESAS DE CAPITAL					1.000,00
4.4.00.00	INVESTIMENTOS				90.000,00	
4.4.90.00	APLICAÇÕES DIRETAS			90.000,00		
4.4.90.52	EQUIPAMENTOS E MATERIAL PERMANENTE	1.500.00.999.001	30.000,00			
4.4.90.52	EQUIPAMENTOS E MATERIAL PERMANENTE	1.706.00.999.132	50.000,00			
4.4.90.61	AQUISIÇÃO DE IMÓVEIS	1.500.00.999.001	10.000,00			
4.5.00.00	INVERSÕES FINANCEIRAS				100,00	
4.5.90.00	APLICAÇÕES DIRETAS			100,00		
4.5.90.61	AQUISIÇÃO DE IMÓVEIS	1.500.00.999.001	100,00			
4.6.00.00	AMORTIZAÇÃO DA DÍVIDA				241.000,00	
4.6.90.00	APLICAÇÕES DIRETAS			241.000,00		
4.6.90.71	PRINCIPAL DA DÍVIDA CONTRATUAL RESGATADO	1.500.00.999.001	240.000,00			
4.6.90.71	PRINCIPAL DA DÍVIDA CONTRATUAL RESGATADO	1.754.00.999.107	1.000,00			
9.0.00.00	RESERVA DE CONTINGÊNCIA					230.000,00
9.9.00.00	RESERVA DE CONTINGÊNCIA				230.000,00	
9.9.99.00	RESERVA DE CONTINGÊNCIA			230.000,00		
9.9.99.99	RESERVA DE CONTINGÊNCIA	1.500.00.999.001	230.000,00			
TOTAL						3.604.540,00



NATUREZA DA DESPESA POR ORGÃO E UNIDADE

Lei: 333, Data: 09/12/2023

PODER 02 PREFEITURA MUNICIPAL						
ORGÃO 07 SECRETARIA MUNICIPAL DE INF-ESTRUT, TRANSP. E SERV. PÚBLICOS						
UNIDADE 00 SECRETARIA MUNICIPAL DE INF-ESTRUT, TRANSP. E SERV. PÚBLICOS						
Código	Especificação	F.R.-C.A.	Elemento	Modalidade	Grupo	Categoria Econômica
3.0.00.00	DESPESAS CORRENTES					24.750,00
3.0.00.00	DESPESAS CORRENTES					1.797.700,00
3.0.00.00	DESPESAS CORRENTES					261.000,00
3.1.00.00	PESSOAL E ENCARGOS SOCIAIS				220.000,00	
3.1.90.00	APLICAÇÕES DIRETAS			220.000,00		
3.1.90.04	CONTRATAÇÃO POR TEMPO DETERMINADO	1.500.00.999.001	5.000,00			
3.1.90.11	VENCIMENTOS E VANTAGENS FIXAS - PESSOAL CIVIL	1.500.00.999.001	200.000,00			
3.1.90.16	OUTRAS DESPESAS VARIÁVEIS - PESSOAL CIVIL	1.500.00.999.001	10.000,00			
3.1.90.92	DESPESAS DE EXERCÍCIOS ANTERIORES	1.500.00.999.001	5.000,00			
3.3.00.00	OUTRAS DESPESAS CORRENTES				1.863.450,00	
3.3.90.00	APLICAÇÕES DIRETAS			1.863.450,00		
3.3.90.14	DIÁRIAS - CIVIL	1.500.00.999.001	8.000,00			
3.3.90.30	MATERIAL DE CONSUMO	1.500.00.999.001	487.000,00			
3.3.90.30	MATERIAL DE CONSUMO	1.750.00.999.103	17.750,00			
3.3.90.30	MATERIAL DE CONSUMO	1.751.00.999.104	100.000,00			
3.3.90.35	SERVIÇOS DE CONSULTORIA	1.500.00.999.001	100.100,00			
3.3.90.36	OUTROS SERVIÇOS DE TERCEIROS - PESSOA FÍSICA	1.500.00.999.001	762.000,00			
3.3.90.36	OUTROS SERVIÇOS DE TERCEIROS - PESSOA FÍSICA	1.750.00.999.103	5.000,00			
3.3.90.36	OUTROS SERVIÇOS DE TERCEIROS - PESSOA FÍSICA	1.751.00.999.104	28.500,00			
3.3.90.39	OUTROS SERVIÇOS DE TERCEIROS - PESSOA JURÍDICA	1.500.00.999.001	215.000,00			
3.3.90.39	OUTROS SERVIÇOS DE TERCEIROS - PESSOA JURÍDICA	1.750.00.999.103	1.000,00			
3.3.90.39	OUTROS SERVIÇOS DE TERCEIROS - PESSOA JURÍDICA	1.751.00.999.104	130.000,00			
3.3.90.92	DESPESAS DE EXERCÍCIOS ANTERIORES	1.500.00.999.001	4.600,00			
3.3.90.92	DESPESAS DE EXERCÍCIOS ANTERIORES	1.750.00.999.103	1.000,00			
3.3.90.92	DESPESAS DE EXERCÍCIOS ANTERIORES	1.751.00.999.104	2.500,00			
3.3.90.93	INDENIZAÇÕES E RESTITUIÇÕES	1.500.00.999.001	1.000,00			
4.0.00.00	DESPESAS DE CAPITAL					100.000,00
4.0.00.00	DESPESAS DE CAPITAL					79.200,00
4.0.00.00	DESPESAS DE CAPITAL					90.000,00
4.0.00.00	DESPESAS DE CAPITAL					1.424.721,00
4.0.00.00	DESPESAS DE CAPITAL					350.000,00
4.0.00.00	DESPESAS DE CAPITAL					1.003.700,00
4.0.00.00	DESPESAS DE CAPITAL					4.155.000,00
4.4.00.00	INVESTIMENTOS				7.202.621,00	
4.4.90.00	APLICAÇÕES DIRETAS			7.202.621,00		
4.4.90.51	OBRAS E INSTALAÇÕES	1.500.00.999.001	921.600,00			
4.4.90.51	OBRAS E INSTALAÇÕES	1.700.00.999.101	3.655.000,00			
4.4.90.51	OBRAS E INSTALAÇÕES	1.701.00.999.102	90.000,00			
4.4.90.51	OBRAS E INSTALAÇÕES	1.704.00.999.106	79.200,00			
4.4.90.51	OBRAS E INSTALAÇÕES	1.706.00.999.132	350.000,00			
4.4.90.51	OBRAS E INSTALAÇÕES	1.754.00.999.107	1.417.721,00			
4.4.90.52	EQUIPAMENTOS E MATERIAL PERMANENTE	1.500.00.999.001	82.100,00			
4.4.90.52	EQUIPAMENTOS E MATERIAL PERMANENTE	1.700.00.999.101	500.000,00			
4.4.90.52	EQUIPAMENTOS E MATERIAL PERMANENTE	1.754.00.999.107	7.000,00			
4.4.90.52	EQUIPAMENTOS E MATERIAL PERMANENTE	1.755.00.999.108	100.000,00			



NATUREZA DA DESPESA POR ORGÃO E UNIDADE

PODER	02 PREFEITURA MUNICIPAL					
ORGÃO	07 SECRETARIA MUNICIPAL DE INF-ESTRUT, TRANSP. E SERV. PÚBLICOS					
UNIDADE	00 SECRETARIA MUNICIPAL DE INF-ESTRUT, TRANSP. E SERV. PÚBLICOS					
Código	Especificação	F.R.-C.A.	Elemento	Modalidade	Grupo	Categoria Econômica
TOTAL						9.286.071,00



NATUREZA DA DESPESA POR ORGÃO E UNIDADE

Lei: 333, Data: 09/12/2023

PODER	02 PREFEITURA MUNICIPAL					
ORGÃO	08 SECRETARIA MUNICIPAL DE EDUCAÇÃO					
UNIDADE	00 SECRETARIA MUNICIPAL DE EDUCAÇÃO					
Código	Especificação	F.R.-C.A.	Elemento	Modalidade	Grupo	Categoria Econômica
3.0.00.00	DESPESAS CORRENTES					6.050,00
3.0.00.00	DESPESAS CORRENTES					1.299.700,00
3.0.00.00	DESPESAS CORRENTES					122.000,00
3.0.00.00	DESPESAS CORRENTES					5.100,00
3.0.00.00	DESPESAS CORRENTES					160.800,00
3.0.00.00	DESPESAS CORRENTES					151.000,00
3.0.00.00	DESPESAS CORRENTES					27.000,00
3.0.00.00	DESPESAS CORRENTES					155.000,00
3.1.00.00	PESSOAL E ENCARGOS SOCIAIS				197.500,00	
3.1.90.00	APLICAÇÕES DIRETAS			197.500,00		
3.1.90.04	CONTRATAÇÃO POR TEMPO DETERMINADO	1.500.00.200.001	10.000,00			
3.1.90.04	CONTRATAÇÃO POR TEMPO DETERMINADO	1.569.00.999.206	2.500,00			
3.1.90.11	VENCIMENTOS E VANTAGENS FIXAS - PESSOAL CIVIL	1.500.00.200.001	109.000,00			
3.1.90.11	VENCIMENTOS E VANTAGENS FIXAS - PESSOAL CIVIL	1.569.00.999.206	9.600,00			
3.1.90.13	OBRIGAÇÕES PATRONAIS	1.500.00.200.001	20.000,00			
3.1.90.16	OUTRAS DESPESAS VARIÁVEIS - PESSOAL CIVIL	1.500.00.200.001	32.000,00			
3.1.90.16	OUTRAS DESPESAS VARIÁVEIS - PESSOAL CIVIL	1.569.00.999.206	11.100,00			
3.1.90.91	SENTENÇAS JUDICIAIS	1.551.00.999.202	300,00			
3.1.90.92	DESPESAS DE EXERCÍCIOS ANTERIORES	1.500.00.200.001	1.000,00			
3.1.90.94	INDENIZAÇÕES E RESTITUIÇÕES TRABALHISTAS	1.500.00.200.001	2.000,00			
3.3.00.00	OUTRAS DESPESAS CORRENTES				1.729.150,00	
3.3.90.00	APLICAÇÕES DIRETAS			1.729.150,00		
3.3.90.14	DIÁRIAS - CIVIL	1.500.00.200.001	12.000,00			
3.3.90.30	MATERIAL DE CONSUMO	1.500.00.200.001	335.000,00			
3.3.90.30	MATERIAL DE CONSUMO	1.550.00.999.201	47.000,00			
3.3.90.30	MATERIAL DE CONSUMO	1.551.00.999.202	2.000,00			
3.3.90.30	MATERIAL DE CONSUMO	1.552.00.999.203	160.800,00			
3.3.90.30	MATERIAL DE CONSUMO	1.553.00.999.204	84.000,00			
3.3.90.30	MATERIAL DE CONSUMO	1.569.00.999.206	58.600,00			
3.3.90.30	MATERIAL DE CONSUMO	1.576.00.999.210	15.000,00			
3.3.90.30	MATERIAL DE CONSUMO	1.599.00.999.209	2.050,00			
3.3.90.33	PASSAGENS E DESPESAS COM LOCOMOÇÃO	1.500.00.200.001	1.000,00			
3.3.90.35	SERVIÇOS DE CONSULTORIA	1.500.00.200.001	5.000,00			
3.3.90.36	OUTROS SERVIÇOS DE TERCEIROS - PESSOA FÍSICA	1.500.00.200.001	477.700,00			
3.3.90.36	OUTROS SERVIÇOS DE TERCEIROS - PESSOA FÍSICA	1.550.00.999.201	30.000,00			
3.3.90.36	OUTROS SERVIÇOS DE TERCEIROS - PESSOA FÍSICA	1.551.00.999.202	2.000,00			
3.3.90.36	OUTROS SERVIÇOS DE TERCEIROS - PESSOA FÍSICA	1.553.00.999.204	1.000,00			
3.3.90.36	OUTROS SERVIÇOS DE TERCEIROS - PESSOA FÍSICA	1.569.00.999.206	49.800,00			
3.3.90.36	OUTROS SERVIÇOS DE TERCEIROS - PESSOA FÍSICA	1.576.00.999.210	2.000,00			
3.3.90.36	OUTROS SERVIÇOS DE TERCEIROS - PESSOA FÍSICA	1.599.00.999.209	2.000,00			
3.3.90.39	OUTROS SERVIÇOS DE TERCEIROS - PESSOA JURÍDICA	1.500.00.200.001	156.000,00			
3.3.90.39	OUTROS SERVIÇOS DE TERCEIROS - PESSOA JURÍDICA	1.550.00.999.201	45.000,00			
3.3.90.39	OUTROS SERVIÇOS DE TERCEIROS - PESSOA JURÍDICA	1.551.00.999.202	800,00			
3.3.90.39	OUTROS SERVIÇOS DE TERCEIROS - PESSOA JURÍDICA	1.553.00.999.204	65.000,00			
3.3.90.39	OUTROS SERVIÇOS DE TERCEIROS - PESSOA JURÍDICA	1.569.00.999.206	20.400,00			
3.3.90.39	OUTROS SERVIÇOS DE TERCEIROS - PESSOA JURÍDICA	1.576.00.999.210	10.000,00			



NATUREZA DA DESPESA POR ORGÃO E UNIDADE

Lei: 333, Data: 09/12/2023

PODER 02 PREFEITURA MUNICIPAL						
ORGÃO 08 SECRETARIA MUNICIPAL DE EDUCAÇÃO						
UNIDADE 00 SECRETARIA MUNICIPAL DE EDUCAÇÃO						
Código	Especificação	F.R.-C.A.	Elemento	Modalidade	Grupo	Categoria Econômica
3.3.90.39	OUTROS SERVIÇOS DE TERCEIROS - PESSOA JURÍDICA	1.599.00.999.209	2.000,00			
3.3.90.40	SERVIÇOS DE TECNOLOGIA DA INFORMAÇÃO E COMUNICAÇÃO - PJ	1.500.00.200.001	7.000,00			
3.3.90.47	OBRIGAÇÕES TRIBUTÁRIAS E CONTRIBUTIVAS	1.500.00.200.001	1.000,00			
3.3.90.92	DESPESAS DE EXERCÍCIOS ANTERIORES	1.500.00.200.001	1.000,00			
3.3.90.92	DESPESAS DE EXERCÍCIOS ANTERIORES	1.553.00.999.204	1.000,00			
3.3.90.93	INDENIZAÇÕES E RESTITUIÇÕES	1.500.00.200.001	130.000,00			
3.3.90.93	INDENIZAÇÕES E RESTITUIÇÕES	1.569.00.999.206	3.000,00			
4.0.00.00	DESPESAS DE CAPITAL					21.550,00
4.0.00.00	DESPESAS DE CAPITAL					130.000,00
4.0.00.00	DESPESAS DE CAPITAL					10.000,00
4.0.00.00	DESPESAS DE CAPITAL					8.000,00
4.0.00.00	DESPESAS DE CAPITAL					323.100,00
4.0.00.00	DESPESAS DE CAPITAL					4.000,00
4.4.00.00	INVESTIMENTOS				496.650,00	
4.4.90.00	APLICAÇÕES DIRETAS			496.650,00		
4.4.90.51	OBRAS E INSTALAÇÕES	1.500.00.200.001	251.100,00			
4.4.90.51	OBRAS E INSTALAÇÕES	1.569.00.999.206	70.000,00			
4.4.90.51	OBRAS E INSTALAÇÕES	1.570.00.999.207	5.000,00			
4.4.90.51	OBRAS E INSTALAÇÕES	1.571.00.999.208	3.000,00			
4.4.90.51	OBRAS E INSTALAÇÕES	1.576.00.999.210	5.000,00			
4.4.90.51	OBRAS E INSTALAÇÕES	1.599.00.999.209	2.000,00			
4.4.90.52	EQUIPAMENTOS E MATERIAL PERMANENTE	1.500.00.200.001	67.000,00			
4.4.90.52	EQUIPAMENTOS E MATERIAL PERMANENTE	1.569.00.999.206	60.000,00			
4.4.90.52	EQUIPAMENTOS E MATERIAL PERMANENTE	1.570.00.999.207	16.550,00			
4.4.90.52	EQUIPAMENTOS E MATERIAL PERMANENTE	1.571.00.999.208	7.000,00			
4.4.90.52	EQUIPAMENTOS E MATERIAL PERMANENTE	1.576.00.999.210	3.000,00			
4.4.90.52	EQUIPAMENTOS E MATERIAL PERMANENTE	1.599.00.999.209	2.000,00			
4.4.90.61	AQUISIÇÃO DE IMÓVEIS	1.500.00.200.001	5.000,00			
TOTAL						2.423.300,00



NATUREZA DA DESPESA POR ORGÃO E UNIDADE

PODER 02 PREFEITURA MUNICIPAL						
ORGÃO 08 SECRETARIA MUNICIPAL DE EDUCAÇÃO						
UNIDADE 01 FUNDEB						
Código	Especificação	F.R.-C.A.	Elemento	Modalidade	Grupo	Categoria Econômica
3.0.00.00	DESPESAS CORRENTES					1.790.019,58
3.0.00.00	DESPESAS CORRENTES					1.329.938,68
3.0.00.00	DESPESAS CORRENTES					50.000,00
3.0.00.00	DESPESAS CORRENTES					5.380.291,60
3.1.00.00	PESSOAL E ENCARGOS SOCIAIS				8.027.416,39	
3.1.90.00	APLICAÇÕES DIRETAS			8.027.416,39		
3.1.90.04	CONTRATAÇÃO POR TEMPO DETERMINADO	1.540.00.999.200	9.000,00			
3.1.90.11	VENCIMENTOS E VANTAGENS FIXAS - PESSOAL CIVIL	1.540.00.230.000	3.610.000,00			
3.1.90.11	VENCIMENTOS E VANTAGENS FIXAS - PESSOAL CIVIL	1.540.00.999.200	253.000,00			
3.1.90.11	VENCIMENTOS E VANTAGENS FIXAS - PESSOAL CIVIL	1.541.00.230.000	1.790.019,58			
3.1.90.11	VENCIMENTOS E VANTAGENS FIXAS - PESSOAL CIVIL	1.542.00.230.000	1.309.938,68			
3.1.90.13	OBRIGAÇÕES PATRONAIS	1.540.00.230.000	1.035.658,13			
3.1.90.13	OBRIGAÇÕES PATRONAIS	1.540.00.999.200	10.000,00			
3.1.90.16	OUTRAS DESPESAS VARIÁVEIS - PESSOAL CIVIL	1.540.00.230.000	4.800,00			
3.1.90.91	SENTENÇAS JUDICIAIS	1.540.00.999.200	3.000,00			
3.1.90.94	INDENIZAÇÕES E RESTITUIÇÕES TRABALHISTAS	1.540.00.999.200	2.000,00			
3.3.00.00	OUTRAS DESPESAS CORRENTES				522.833,47	
3.3.90.00	APLICAÇÕES DIRETAS			522.833,47		
3.3.90.14	DIÁRIAS - CIVIL	1.540.00.999.200	1.100,00			
3.3.90.30	MATERIAL DE CONSUMO	1.540.00.999.200	213.000,00			
3.3.90.30	MATERIAL DE CONSUMO	1.542.00.999.200	20.000,00			
3.3.90.30	MATERIAL DE CONSUMO	1.543.00.999.200	30.000,00			
3.3.90.35	SERVIÇOS DE CONSULTORIA	1.540.00.999.200	1.000,00			
3.3.90.36	OUTROS SERVIÇOS DE TERCEIROS - PESSOA FÍSICA	1.540.00.999.200	29.733,47			
3.3.90.36	OUTROS SERVIÇOS DE TERCEIROS - PESSOA FÍSICA	1.543.00.999.200	10.000,00			
3.3.90.39	OUTROS SERVIÇOS DE TERCEIROS - PESSOA JURÍDICA	1.540.00.999.200	207.000,00			
3.3.90.39	OUTROS SERVIÇOS DE TERCEIROS - PESSOA JURÍDICA	1.543.00.999.200	10.000,00			
3.3.90.40	SERVIÇOS DE TECNOLOGIA DA INFORMAÇÃO E COMUNICAÇÃO - PJ	1.540.00.999.200	1.000,00			
4.0.00.00	DESPESAS DE CAPITAL					190.000,00
4.0.00.00	DESPESAS DE CAPITAL					610.000,00
4.4.00.00	INVESTIMENTOS				800.000,00	
4.4.90.00	APLICAÇÕES DIRETAS			800.000,00		
4.4.90.51	OBRAS E INSTALAÇÕES	1.540.00.999.200	140.000,00			
4.4.90.51	OBRAS E INSTALAÇÕES	1.542.00.999.200	470.000,00			
4.4.90.52	EQUIPAMENTOS E MATERIAL PERMANENTE	1.540.00.999.200	45.000,00			
4.4.90.52	EQUIPAMENTOS E MATERIAL PERMANENTE	1.542.00.999.200	140.000,00			
4.4.90.61	AQUISIÇÃO DE IMÓVEIS	1.540.00.999.200	5.000,00			
TOTAL						9.350.249,86



NATUREZA DA DESPESA POR ORGÃO E UNIDADE

Lei: 333, Data: 09/12/2023

PODER 02 PREFEITURA MUNICIPAL						
ORGÃO 09 SECRETARIA MUNICIPAL DE SAÚDE						
UNIDADE 00 SECRETARIA MUNICIPAL DE SAÚDE - S.M.S.						
Código	Especificação	F.R.-C.A.	Elemento	Modalidade	Grupo	Categoria Econômica
3.0.00.00	DESPESAS CORRENTES					5.300,00
3.1.00.00	PESSOAL E ENCARGOS SOCIAIS				300,00	
3.1.90.00	APLICAÇÕES DIRETAS			300,00		
3.1.90.04	CONTRATAÇÃO POR TEMPO DETERMINADO	1.500.00.300.002	100,00			
3.1.90.11	VENCIMENTOS E VANTAGENS FIXAS - PESSOAL CIVIL	1.500.00.300.002	100,00			
3.1.90.13	OBRIGAÇÕES PATRONAIS	1.500.00.300.002	50,00			
3.1.90.16	OUTRAS DESPESAS VARIÁVEIS - PESSOAL CIVIL	1.500.00.300.002	50,00			
3.3.00.00	OUTRAS DESPESAS CORRENTES				5.000,00	
3.3.90.00	APLICAÇÕES DIRETAS			5.000,00		
3.3.90.14	DIÁRIAS - CIVIL	1.500.00.300.002	100,00			
3.3.90.30	MATERIAL DE CONSUMO	1.500.00.300.002	1.000,00			
3.3.90.36	OUTROS SERVIÇOS DE TERCEIROS - PESSOA FÍSICA	1.500.00.300.002	2.000,00			
3.3.90.39	OUTROS SERVIÇOS DE TERCEIROS - PESSOA JURÍDICA	1.500.00.300.002	1.800,00			
3.3.90.93	INDENIZAÇÕES E RESTITUIÇÕES	1.500.00.300.002	100,00			
4.0.00.00	DESPESAS DE CAPITAL					2.200,00
4.4.00.00	INVESTIMENTOS				2.200,00	
4.4.90.00	APLICAÇÕES DIRETAS			2.200,00		
4.4.90.51	OBRAS E INSTALAÇÕES	1.500.00.300.002	100,00			
4.4.90.52	EQUIPAMENTOS E MATERIAL PERMANENTE	1.500.00.300.002	2.100,00			
TOTAL						7.500,00



NATUREZA DA DESPESA POR ORGÃO E UNIDADE

Lei: 333, Data: 09/12/2023

PODER 02 PREFEITURA MUNICIPAL						
ORGÃO 09 SECRETARIA MUNICIPAL DE SAÚDE						
UNIDADE 01 FUNDO MUNICIPAL DE SAÚDE - FMS						
Código	Especificação	F.R.-C.A.	Elemento	Modalidade	Grupo	Categoria Econômica
3.0.00.00	DESPESAS CORRENTES					3.000,00
3.0.00.00	DESPESAS CORRENTES					10.050,00
3.0.00.00	DESPESAS CORRENTES					500.000,00
3.0.00.00	DESPESAS CORRENTES					319.000,00
3.0.00.00	DESPESAS CORRENTES					180.000,00
3.0.00.00	DESPESAS CORRENTES					3.504.000,00
3.0.00.00	DESPESAS CORRENTES					2.228.300,00
3.1.00.00	PESSOAL E ENCARGOS SOCIAIS				2.300.500,00	
3.1.90.00	APLICAÇÕES DIRETAS			2.300.500,00		
3.1.90.04	CONTRATAÇÃO POR TEMPO DETERMINADO	1.500.00.300.001	31.000,00			
3.1.90.04	CONTRATAÇÃO POR TEMPO DETERMINADO	1.600.00.999.301	26.000,00			
3.1.90.04	CONTRATAÇÃO POR TEMPO DETERMINADO	1.605.00.999.314	50.000,00			
3.1.90.04	CONTRATAÇÃO POR TEMPO DETERMINADO	1.621.00.999.311	1.000,00			
3.1.90.11	VENCIMENTOS E VANTAGENS FIXAS - PESSOAL CIVIL	1.500.00.300.001	575.000,00			
3.1.90.11	VENCIMENTOS E VANTAGENS FIXAS - PESSOAL CIVIL	1.600.00.999.301	641.500,00			
3.1.90.11	VENCIMENTOS E VANTAGENS FIXAS - PESSOAL CIVIL	1.604.00.999.302	500.000,00			
3.1.90.11	VENCIMENTOS E VANTAGENS FIXAS - PESSOAL CIVIL	1.605.00.999.314	130.000,00			
3.1.90.11	VENCIMENTOS E VANTAGENS FIXAS - PESSOAL CIVIL	1.621.00.999.311	5.000,00			
3.1.90.13	OBRIGAÇÕES PATRONAIS	1.500.00.300.001	85.000,00			
3.1.90.13	OBRIGAÇÕES PATRONAIS	1.600.00.999.301	200.000,00			
3.1.90.13	OBRIGAÇÕES PATRONAIS	1.621.00.999.311	1.000,00			
3.1.90.16	OUTRAS DESPESAS VARIÁVEIS - PESSOAL CIVIL	1.500.00.300.001	8.000,00			
3.1.90.16	OUTRAS DESPESAS VARIÁVEIS - PESSOAL CIVIL	1.600.00.999.301	15.000,00			
3.1.90.16	OUTRAS DESPESAS VARIÁVEIS - PESSOAL CIVIL	1.602.00.999.306	1.000,00			
3.1.90.91	SENTENÇAS JUDICIAIS	1.500.00.300.001	10.000,00			
3.1.90.91	SENTENÇAS JUDICIAIS	1.600.00.999.301	5.000,00			
3.1.90.92	DESPESAS DE EXERCÍCIOS ANTERIORES	1.500.00.300.001	10.000,00			
3.1.90.92	DESPESAS DE EXERCÍCIOS ANTERIORES	1.600.00.999.301	5.000,00			
3.1.90.94	INDENIZAÇÕES E RESTITUIÇÕES TRABALHISTAS	1.500.00.300.001	1.000,00			
3.3.00.00	OUTRAS DESPESAS CORRENTES				4.443.850,00	
3.3.90.00	APLICAÇÕES DIRETAS			4.443.850,00		
3.3.90.14	DIÁRIAS - CIVIL	1.500.00.300.001	35.000,00			
3.3.90.14	DIÁRIAS - CIVIL	1.600.00.999.301	10.000,00			
3.3.90.14	DIÁRIAS - CIVIL	1.602.00.999.306	1.000,00			
3.3.90.14	DIÁRIAS - CIVIL	1.621.00.999.305	3.000,00			
3.3.90.14	DIÁRIAS - CIVIL	1.621.00.999.311	2.000,00			
3.3.90.30	MATERIAL DE CONSUMO	1.500.00.300.001	404.500,00			
3.3.90.30	MATERIAL DE CONSUMO	1.600.00.999.301	1.068.000,00			
3.3.90.30	MATERIAL DE CONSUMO	1.600.00.999.303	62.000,00			
3.3.90.30	MATERIAL DE CONSUMO	1.602.00.999.306	3.000,00			
3.3.90.30	MATERIAL DE CONSUMO	1.621.00.999.305	132.000,00			
3.3.90.30	MATERIAL DE CONSUMO	1.621.00.999.311	15.000,00			
3.3.90.32	MATERIAL, BEM OU SERVIÇO PARA DISTRIBUIÇÃO GRATUITA	1.500.00.300.001	3.000,00			
3.3.90.35	SERVIÇOS DE CONSULTORIA	1.500.00.300.001	2.000,00			
3.3.90.35	SERVIÇOS DE CONSULTORIA	1.600.00.999.301	12.000,00			
3.3.90.36	OUTROS SERVIÇOS DE TERCEIROS - PESSOA FÍSICA	1.500.00.300.001	790.500,00			



NATUREZA DA DESPESA POR ORGÃO E UNIDADE

Lei: 333, Data: 09/12/2023

PODER 02 PREFEITURA MUNICIPAL						
ORGÃO 09 SECRETARIA MUNICIPAL DE SAÚDE						
UNIDADE 01 FUNDO MUNICIPAL DE SAÚDE - FMS						
Código	Especificação	F.R.-C.A.	Elemento	Modalidade	Grupo	Categoria Econômica
3.3.90.36	OUTROS SERVIÇOS DE TERCEIROS - PESSOA FÍSICA	1.600.00.999.301	1.030.000,00			
3.3.90.36	OUTROS SERVIÇOS DE TERCEIROS - PESSOA FÍSICA	1.602.00.999.306	3.000,00			
3.3.90.36	OUTROS SERVIÇOS DE TERCEIROS - PESSOA FÍSICA	1.621.00.999.311	30.000,00			
3.3.90.36	OUTROS SERVIÇOS DE TERCEIROS - PESSOA FÍSICA	1.621.00.999.305	20.000,00			
3.3.90.39	OUTROS SERVIÇOS DE TERCEIROS - PESSOA JURÍDICA	1.500.00.300.001	236.500,00			
3.3.90.39	OUTROS SERVIÇOS DE TERCEIROS - PESSOA JURÍDICA	1.600.00.999.301	413.500,00			
3.3.90.39	OUTROS SERVIÇOS DE TERCEIROS - PESSOA JURÍDICA	1.601.00.999.304	2.000,00			
3.3.90.39	OUTROS SERVIÇOS DE TERCEIROS - PESSOA JURÍDICA	1.602.00.999.306	2.050,00			
3.3.90.39	OUTROS SERVIÇOS DE TERCEIROS - PESSOA JURÍDICA	1.621.00.999.311	70.000,00			
3.3.90.39	OUTROS SERVIÇOS DE TERCEIROS - PESSOA JURÍDICA	1.621.00.999.305	40.000,00			
3.3.90.40	SERVIÇOS DE TECNOLOGIA DA INFORMAÇÃO E COMUNICAÇÃO - PJ	1.500.00.300.001	10.000,00			
3.3.90.40	SERVIÇOS DE TECNOLOGIA DA INFORMAÇÃO E COMUNICAÇÃO - PJ	1.600.00.999.301	9.000,00			
3.3.90.47	OBRIGAÇÕES TRIBUTÁRIAS E CONTRIBUTIVAS	1.500.00.300.001	500,00			
3.3.90.48	OUTROS AUXÍLIOS FINANCEIROS A PESSOAS FÍSICAS	1.500.00.300.001	20.000,00			
3.3.90.48	OUTROS AUXÍLIOS FINANCEIROS A PESSOAS FÍSICAS	1.600.00.999.301	2.000,00			
3.3.90.91	SENTENÇAS JUDICIAIS	1.500.00.300.001	300,00			
3.3.90.92	DESPESAS DE EXERCÍCIOS ANTERIORES	1.500.00.300.001	5.000,00			
3.3.90.92	DESPESAS DE EXERCÍCIOS ANTERIORES	1.600.00.999.301	2.000,00			
3.3.90.93	INDENIZAÇÕES E RESTITUIÇÕES	1.500.00.300.001	1.000,00			
3.3.90.93	INDENIZAÇÕES E RESTITUIÇÕES	1.600.00.999.301	3.000,00			
3.3.90.93	INDENIZAÇÕES E RESTITUIÇÕES	1.601.00.999.304	1.000,00			
4.0.00.00	DESPESAS DE CAPITAL					574.000,00
4.0.00.00	DESPESAS DE CAPITAL					11.000,00
4.0.00.00	DESPESAS DE CAPITAL					25.000,00
4.0.00.00	DESPESAS DE CAPITAL					21.050,00
4.0.00.00	DESPESAS DE CAPITAL					61.000,00
4.0.00.00	DESPESAS DE CAPITAL					10.000,00
4.0.00.00	DESPESAS DE CAPITAL					212.000,00
4.4.00.00	INVESTIMENTOS				911.050,00	
4.4.90.00	APLICAÇÕES DIRETAS			911.050,00		
4.4.90.51	OBRAS E INSTALAÇÕES	1.500.00.300.001	402.000,00			
4.4.90.51	OBRAS E INSTALAÇÕES	1.600.00.999.301	10.000,00			
4.4.90.51	OBRAS E INSTALAÇÕES	1.601.00.999.304	51.000,00			
4.4.90.51	OBRAS E INSTALAÇÕES	1.603.00.999.306	1.000,00			
4.4.90.51	OBRAS E INSTALAÇÕES	1.621.00.999.311	11.000,00			
4.4.90.51	OBRAS E INSTALAÇÕES	1.631.00.999.312	10.000,00			
4.4.90.52	EQUIPAMENTOS E MATERIAL PERMANENTE	1.500.00.300.001	164.000,00			
4.4.90.52	EQUIPAMENTOS E MATERIAL PERMANENTE	1.600.00.999.301	1.000,00			
4.4.90.52	EQUIPAMENTOS E MATERIAL PERMANENTE	1.601.00.999.304	161.000,00			
4.4.90.52	EQUIPAMENTOS E MATERIAL PERMANENTE	1.603.00.999.306	9.000,00			
4.4.90.52	EQUIPAMENTOS E MATERIAL PERMANENTE	1.621.00.999.311	50.000,00			
4.4.90.52	EQUIPAMENTOS E MATERIAL PERMANENTE	1.631.00.999.312	11.050,00			
4.4.90.52	EQUIPAMENTOS E MATERIAL PERMANENTE	1.632.00.999.313	25.000,00			
4.4.90.61	AQUISIÇÃO DE IMÓVEIS	1.500.00.300.001	5.000,00			
4.5.00.00	INVERSÕES FINANCEIRAS				3.000,00	
4.5.90.00	APLICAÇÕES DIRETAS			3.000,00		



NATUREZA DA DESPESA POR ORGÃO E UNIDADE

PODER	02 PREFEITURA MUNICIPAL					
ORGÃO	09 SECRETARIA MUNICIPAL DE SAÚDE					
UNIDADE	01 FUNDO MUNICIPAL DE SAÚDE - FMS					
Código	Especificação	F.R.-C.A.	Elemento	Modalidade	Grupo	Categoria Econômica
4.5.90.61	AQUISIÇÃO DE IMÓVEIS	1.500.00.300.001	3.000,00			
TOTAL						7.658.400,00



NATUREZA DA DESPESA POR ORGÃO E UNIDADE

Lei: 333, Data: 09/12/2023

PODER 02 PREFEITURA MUNICIPAL						
ORGÃO 10 SECRETARIA MUNICIPAL DE ASSISTÊNCIA SOCIAL						
UNIDADE 00 SECRETARIA MUNICIPAL DE ASSISTÊNCIA SOCIAL- SEMAS						
Código	Especificação	F.R.-C.A.	Elemento	Modalidade	Grupo	Categoria Econômica
3.0.00.00	DESPESAS CORRENTES					641.600,00
3.1.00.00	PESSOAL E ENCARGOS SOCIAIS				153.600,00	
3.1.90.00	APLICAÇÕES DIRETAS			153.600,00		
3.1.90.04	CONTRATAÇÃO POR TEMPO DETERMINADO	1.500.00.999.411	5.000,00			
3.1.90.11	VENCIMENTOS E VANTAGENS FIXAS - PESSOAL CIVIL	1.500.00.999.411	122.000,00			
3.1.90.13	OBRIGAÇÕES PATRONAIS	1.500.00.999.411	22.000,00			
3.1.90.16	OUTRAS DESPESAS VARIÁVEIS - PESSOAL CIVIL	1.500.00.999.411	2.500,00			
3.1.90.92	DESPESAS DE EXERCÍCIOS ANTERIORES	1.500.00.999.411	2.100,00			
3.3.00.00	OUTRAS DESPESAS CORRENTES				488.000,00	
3.3.90.00	APLICAÇÕES DIRETAS			488.000,00		
3.3.90.04	CONTRATAÇÃO POR TEMPO DETERMINADO	1.500.00.999.411	110.000,00			
3.3.90.14	DIÁRIAS - CIVIL	1.500.00.999.411	17.000,00			
3.3.90.30	MATERIAL DE CONSUMO	1.500.00.999.411	37.000,00			
3.3.90.32	MATERIAL, BEM OU SERVIÇO PARA DISTRIBUIÇÃO GRATUITA	1.500.00.999.411	60.000,00			
3.3.90.36	OUTROS SERVIÇOS DE TERCEIROS - PESSOA FÍSICA	1.500.00.999.411	66.000,00			
3.3.90.39	OUTROS SERVIÇOS DE TERCEIROS - PESSOA JURÍDICA	1.500.00.999.411	81.000,00			
3.3.90.40	SERVIÇOS DE TECNOLOGIA DA INFORMAÇÃO E COMUNICAÇÃO - PJ	1.500.00.999.411	5.000,00			
3.3.90.48	OUTROS AUXÍLIOS FINANCEIROS A PESSOAS FÍSICAS	1.500.00.999.411	110.000,00			
3.3.90.92	DESPESAS DE EXERCÍCIOS ANTERIORES	1.500.00.999.411	2.000,00			
4.0.00.00	DESPESAS DE CAPITAL					49.000,00
4.4.00.00	INVESTIMENTOS				49.000,00	
4.4.90.00	APLICAÇÕES DIRETAS			49.000,00		
4.4.90.51	OBRAS E INSTALAÇÕES	1.500.00.999.411	40.000,00			
4.4.90.52	EQUIPAMENTOS E MATERIAL PERMANENTE	1.500.00.999.411	9.000,00			
TOTAL						690.600,00



NATUREZA DA DESPESA POR ORGÃO E UNIDADE

Lei: 333, Data: 09/12/2023

PODER 02 PREFEITURA MUNICIPAL						
ORGÃO 10 SECRETARIA MUNICIPAL DE ASSISTÊNCIA SOCIAL						
UNIDADE 01 FUNDO MUNICIPAL DE ASSISTÊNCIA SOCIAL - FMAS						
Código	Especificação	F.R.-C.A.	Elemento	Modalidade	Grupo	Categoria Econômica
3.0.00.00	DESPESAS CORRENTES					618.000,00
3.0.00.00	DESPESAS CORRENTES					11.600,00
3.0.00.00	DESPESAS CORRENTES					18.150,00
3.1.00.00	PESSOAL E ENCARGOS SOCIAIS				29.200,00	
3.1.90.00	APLICAÇÕES DIRETAS			29.200,00		
3.1.90.04	CONTRATAÇÃO POR TEMPO DETERMINADO	1.660.00.999.402	2.000,00			
3.1.90.04	CONTRATAÇÃO POR TEMPO DETERMINADO	1.660.00.999.401	1.000,00			
3.1.90.04	CONTRATAÇÃO POR TEMPO DETERMINADO	1.660.00.999.404	1.000,00			
3.1.90.04	CONTRATAÇÃO POR TEMPO DETERMINADO	1.660.00.999.409	2.000,00			
3.1.90.11	VENCIMENTOS E VANTAGENS FIXAS - PESSOAL CIVIL	1.500.00.999.400	1.500,00			
3.1.90.11	VENCIMENTOS E VANTAGENS FIXAS - PESSOAL CIVIL	1.660.00.999.401	5.000,00			
3.1.90.11	VENCIMENTOS E VANTAGENS FIXAS - PESSOAL CIVIL	1.660.00.999.402	2.000,00			
3.1.90.11	VENCIMENTOS E VANTAGENS FIXAS - PESSOAL CIVIL	1.660.00.999.404	1.000,00			
3.1.90.11	VENCIMENTOS E VANTAGENS FIXAS - PESSOAL CIVIL	1.660.00.999.409	10.000,00			
3.1.90.13	OBRIGAÇÕES PATRONAIS	1.500.00.999.400	500,00			
3.1.90.16	OUTRAS DESPESAS VARIÁVEIS - PESSOAL CIVIL	1.660.00.999.402	1.500,00			
3.1.90.91	SENTENÇAS JUDICIAIS	1.500.00.999.400	100,00			
3.1.90.92	DESPESAS DE EXERCÍCIOS ANTERIORES	1.500.00.999.400	100,00			
3.1.90.92	DESPESAS DE EXERCÍCIOS ANTERIORES	1.660.00.999.404	500,00			
3.1.90.92	DESPESAS DE EXERCÍCIOS ANTERIORES	1.660.00.999.401	1.000,00			
3.3.00.00	OUTRAS DESPESAS CORRENTES				618.550,00	
3.3.90.00	APLICAÇÕES DIRETAS			618.550,00		
3.3.90.14	DIÁRIAS - CIVIL	1.500.00.999.400	500,00			
3.3.90.14	DIÁRIAS - CIVIL	1.660.00.999.402	1.000,00			
3.3.90.14	DIÁRIAS - CIVIL	1.660.00.999.403	3.000,00			
3.3.90.14	DIÁRIAS - CIVIL	1.660.00.999.404	1.000,00			
3.3.90.30	MATERIAL DE CONSUMO	1.500.00.999.400	2.000,00			
3.3.90.30	MATERIAL DE CONSUMO	1.660.00.999.403	12.000,00			
3.3.90.30	MATERIAL DE CONSUMO	1.660.00.999.404	2.000,00			
3.3.90.30	MATERIAL DE CONSUMO	1.660.00.999.409	61.000,00			
3.3.90.30	MATERIAL DE CONSUMO	1.660.00.999.402	20.000,00			
3.3.90.30	MATERIAL DE CONSUMO	1.660.00.999.401	25.000,00			
3.3.90.30	MATERIAL DE CONSUMO	1.661.00.999.408	5.000,00			
3.3.90.32	MATERIAL, BEM OU SERVIÇO PARA DISTRIBUIÇÃO GRATUITA	1.500.00.999.400	1.500,00			
3.3.90.32	MATERIAL, BEM OU SERVIÇO PARA DISTRIBUIÇÃO GRATUITA	1.660.00.999.403	1.000,00			
3.3.90.32	MATERIAL, BEM OU SERVIÇO PARA DISTRIBUIÇÃO GRATUITA	1.660.00.999.401	5.000,00			
3.3.90.32	MATERIAL, BEM OU SERVIÇO PARA DISTRIBUIÇÃO GRATUITA	1.661.00.999.408	13.150,00			
3.3.90.36	OUTROS SERVIÇOS DE TERCEIROS - PESSOA FÍSICA	1.500.00.999.400	1.700,00			
3.3.90.36	OUTROS SERVIÇOS DE TERCEIROS - PESSOA FÍSICA	1.660.00.999.403	30.000,00			
3.3.90.36	OUTROS SERVIÇOS DE TERCEIROS - PESSOA FÍSICA	1.660.00.999.409	81.000,00			
3.3.90.36	OUTROS SERVIÇOS DE TERCEIROS - PESSOA FÍSICA	1.660.00.999.404	4.500,00			
3.3.90.36	OUTROS SERVIÇOS DE TERCEIROS - PESSOA FÍSICA	1.660.00.999.401	90.000,00			
3.3.90.36	OUTROS SERVIÇOS DE TERCEIROS - PESSOA FÍSICA	1.660.00.999.402	130.000,00			
3.3.90.39	OUTROS SERVIÇOS DE TERCEIROS - PESSOA JURÍDICA	1.500.00.999.400	1.700,00			
3.3.90.39	OUTROS SERVIÇOS DE TERCEIROS - PESSOA JURÍDICA	1.660.00.999.403	8.000,00			
3.3.90.39	OUTROS SERVIÇOS DE TERCEIROS - PESSOA JURÍDICA	1.660.00.999.404	2.000,00			



NATUREZA DA DESPESA POR ORGÃO E UNIDADE

Lei: 333, Data: 09/12/2023

PODER 02 PREFEITURA MUNICIPAL						
ORGÃO 10 SECRETARIA MUNICIPAL DE ASSISTÊNCIA SOCIAL						
UNIDADE 01 FUNDO MUNICIPAL DE ASSISTÊNCIA SOCIAL - FMAS						
Código	Especificação	F.R.-C.A.	Elemento	Modalidade	Grupo	Categoria Econômica
3.3.90.39	OUTROS SERVIÇOS DE TERCEIROS - PESSOA JURÍDICA	1.660.00.999.402	23.500,00			
3.3.90.39	OUTROS SERVIÇOS DE TERCEIROS - PESSOA JURÍDICA	1.660.00.999.409	41.000,00			
3.3.90.39	OUTROS SERVIÇOS DE TERCEIROS - PESSOA JURÍDICA	1.660.00.999.401	40.000,00			
3.3.90.40	SERVIÇOS DE TECNOLOGIA DA INFORMAÇÃO E COMUNICAÇÃO - PJ	1.660.00.999.401	1.500,00			
3.3.90.40	SERVIÇOS DE TECNOLOGIA DA INFORMAÇÃO E COMUNICAÇÃO - PJ	1.660.00.999.403	3.000,00			
3.3.90.40	SERVIÇOS DE TECNOLOGIA DA INFORMAÇÃO E COMUNICAÇÃO - PJ	1.660.00.999.409	3.000,00			
3.3.90.48	OUTROS AUXÍLIOS FINANCEIROS A PESSOAS FÍSICAS	1.500.00.999.400	1.000,00			
3.3.90.48	OUTROS AUXÍLIOS FINANCEIROS A PESSOAS FÍSICAS	1.660.00.999.401	1.000,00			
3.3.90.92	DESPESAS DE EXERCÍCIOS ANTERIORES	1.500.00.999.400	1.000,00			
3.3.90.92	DESPESAS DE EXERCÍCIOS ANTERIORES	1.660.00.999.403	1.000,00			
3.3.90.92	DESPESAS DE EXERCÍCIOS ANTERIORES	1.660.00.999.401	500,00			
4.0.00.00	DESPESAS DE CAPITAL					90.000,00
4.0.00.00	DESPESAS DE CAPITAL					4.500,00
4.0.00.00	DESPESAS DE CAPITAL					10.550,00
4.0.00.00	DESPESAS DE CAPITAL					20.000,00
4.4.00.00	INVESTIMENTOS				125.050,00	
4.4.90.00	APLICAÇÕES DIRETAS			125.050,00		
4.4.90.51	OBRAS E INSTALAÇÕES	1.500.00.999.400	2.000,00			
4.4.90.51	OBRAS E INSTALAÇÕES	1.660.00.999.409	40.000,00			
4.4.90.51	OBRAS E INSTALAÇÕES	1.665.00.999.410	8.000,00			
4.4.90.51	OBRAS E INSTALAÇÕES	1.669.00.999.409	10.000,00			
4.4.90.52	EQUIPAMENTOS E MATERIAL PERMANENTE	1.500.00.999.400	2.500,00			
4.4.90.52	EQUIPAMENTOS E MATERIAL PERMANENTE	1.660.00.999.409	50.000,00			
4.4.90.52	EQUIPAMENTOS E MATERIAL PERMANENTE	1.665.00.999.410	2.550,00			
4.4.90.52	EQUIPAMENTOS E MATERIAL PERMANENTE	1.669.00.999.409	10.000,00			
TOTAL						772.800,00



NATUREZA DA DESPESA POR ORGÃO E UNIDADE

Lei: 333, Data: 09/12/2023

PODER 02 PREFEITURA MUNICIPAL						
ORGÃO 10 SECRETARIA MUNICIPAL DE ASSISTÊNCIA SOCIAL						
UNIDADE 02 FUNDO MUNICIPAL DA INFÂNCIA E ADOLESCENCIA - FMIA						
Código	Especificação	F.R.-C.A.	Elemento	Modalidade	Grupo	Categoria Econômica
3.0.00.00	DESPESAS CORRENTES					10.000,00
3.0.00.00	DESPESAS CORRENTES					30.000,00
3.3.00.00	OUTRAS DESPESAS CORRENTES				40.000,00	
3.3.90.00	APLICAÇÕES DIRETAS			40.000,00		
3.3.90.30	MATERIAL DE CONSUMO	1.500.00.999.416	4.000,00			
3.3.90.30	MATERIAL DE CONSUMO	1.669.00.999.415	11.000,00			
3.3.90.36	OUTROS SERVIÇOS DE TERCEIROS - PESSOA FÍSICA	1.500.00.999.416	4.000,00			
3.3.90.36	OUTROS SERVIÇOS DE TERCEIROS - PESSOA FÍSICA	1.669.00.999.415	11.000,00			
3.3.90.39	OUTROS SERVIÇOS DE TERCEIROS - PESSOA JURÍDICA	1.500.00.999.416	2.000,00			
3.3.90.39	OUTROS SERVIÇOS DE TERCEIROS - PESSOA JURÍDICA	1.669.00.999.415	8.000,00			
TOTAL						40.000,00



NATUREZA DA DESPESA POR ORGÃO E UNIDADE

Lei: 333, Data: 09/12/2023

PODER 02 PREFEITURA MUNICIPAL						
ORGÃO 12 SECRETARIA MUNICIPAL DE MEIO AMBIENTE E REC. HÍDRICOS						
UNIDADE 00 SECRETARIA MUNICIPAL DE MEIO AMBIENTE E REC. HÍDRICOS						
Código	Especificação	F.R.-C.A.	Elemento	Modalidade	Grupo	Categoria Econômica
3.0.00.00	DESPESAS CORRENTES					264.000,00
3.0.00.00	DESPESAS CORRENTES					100.000,00
3.1.00.00	PESSOAL E ENCARGOS SOCIAIS				85.000,00	
3.1.90.00	APLICAÇÕES DIRETAS			85.000,00		
3.1.90.11	VENCIMENTOS E VANTAGENS FIXAS - PESSOAL CIVIL	1.500.00.999.001	85.000,00			
3.3.00.00	OUTRAS DESPESAS CORRENTES				279.000,00	
3.3.90.00	APLICAÇÕES DIRETAS			279.000,00		
3.3.90.14	DIÁRIAS - CIVIL	1.500.00.999.001	2.000,00			
3.3.90.30	MATERIAL DE CONSUMO	1.500.00.999.001	89.000,00			
3.3.90.30	MATERIAL DE CONSUMO	1.700.00.999.101	50.000,00			
3.3.90.36	OUTROS SERVIÇOS DE TERCEIROS - PESSOA FÍSICA	1.500.00.999.001	79.000,00			
3.3.90.39	OUTROS SERVIÇOS DE TERCEIROS - PESSOA JURÍDICA	1.500.00.999.001	9.000,00			
3.3.90.39	OUTROS SERVIÇOS DE TERCEIROS - PESSOA JURÍDICA	1.700.00.999.101	50.000,00			
4.0.00.00	DESPESAS DE CAPITAL					10.000,00
4.0.00.00	DESPESAS DE CAPITAL					50.000,00
4.0.00.00	DESPESAS DE CAPITAL					30.000,00
4.4.00.00	INVESTIMENTOS				90.000,00	
4.4.90.00	APLICAÇÕES DIRETAS			90.000,00		
4.4.90.51	OBRAS E INSTALAÇÕES	1.700.00.999.101	50.000,00			
4.4.90.51	OBRAS E INSTALAÇÕES	1.701.00.999.102	30.000,00			
4.4.90.52	EQUIPAMENTOS E MATERIAL PERMANENTE	1.500.00.999.001	10.000,00			
TOTAL						454.000,00



NATUREZA DA DESPESA POR ORGÃO E UNIDADE

Lei: 333, Data: 09/12/2023

PODER		02 PREFEITURA MUNICIPAL				
ORGÃO		13 SECRETARIA MUNICIPAL DE CULTURA				
UNIDADE		00 SECRETARIA MUNICIPAL DE CULTURA				
Código	Especificação	F.R.-C.A.	Elemento	Modalidade	Grupo	Categoria Econômica
3.0.00.00	DESPESAS CORRENTES					50.000,00
3.0.00.00	DESPESAS CORRENTES					30.200,00
3.0.00.00	DESPESAS CORRENTES					448.500,00
3.0.00.00	DESPESAS CORRENTES					20.150,00
3.1.00.00	PESSOAL E ENCARGOS SOCIAIS				98.000,00	
3.1.90.00	APLICAÇÕES DIRETAS			98.000,00		
3.1.90.04	CONTRATAÇÃO POR TEMPO DETERMINADO	1.500.00.999.001	2.000,00			
3.1.90.11	VENCIMENTOS E VANTAGENS FIXAS - PESSOAL CIVIL	1.500.00.999.001	95.000,00			
3.1.90.92	DESPESAS DE EXERCÍCIOS ANTERIORES	1.500.00.999.001	1.000,00			
3.3.00.00	OUTRAS DESPESAS CORRENTES				450.850,00	
3.3.90.00	APLICAÇÕES DIRETAS			450.850,00		
3.3.90.30	MATERIAL DE CONSUMO	1.500.00.999.001	8.000,00			
3.3.90.31	PREMIAÇÕES CULTURAIS, ARTÍSTICAS, CIENTÍFICAS, DESPORTIVAS E	1.500.00.999.001	10.000,00			
3.3.90.31	PREMIAÇÕES CULTURAIS, ARTÍSTICAS, CIENTÍFICAS, DESPORTIVAS E	1.715.00.999.715	20.000,00			
3.3.90.31	PREMIAÇÕES CULTURAIS, ARTÍSTICAS, CIENTÍFICAS, DESPORTIVAS E	1.716.00.999.716	15.000,00			
3.3.90.36	OUTROS SERVIÇOS DE TERCEIROS - PESSOA FÍSICA	1.500.00.999.001	180.000,00			
3.3.90.39	OUTROS SERVIÇOS DE TERCEIROS - PESSOA JURÍDICA	1.500.00.999.001	140.000,00			
3.3.90.39	OUTROS SERVIÇOS DE TERCEIROS - PESSOA JURÍDICA	1.710.00.999.132	50.000,00			
3.3.90.39	OUTROS SERVIÇOS DE TERCEIROS - PESSOA JURÍDICA	1.715.00.999.715	10.200,00			
3.3.90.39	OUTROS SERVIÇOS DE TERCEIROS - PESSOA JURÍDICA	1.716.00.999.716	5.150,00			
3.3.90.48	OUTROS AUXÍLIOS FINANCEIROS A PESSOAS FÍSICAS	1.500.00.999.001	12.000,00			
3.3.90.92	DESPESAS DE EXERCÍCIOS ANTERIORES	1.500.00.999.001	500,00			
4.0.00.00	DESPESAS DE CAPITAL					500,00
4.0.00.00	DESPESAS DE CAPITAL					10.000,00
4.0.00.00	DESPESAS DE CAPITAL					6.000,00
4.4.00.00	INVESTIMENTOS				16.500,00	
4.4.90.00	APLICAÇÕES DIRETAS			16.500,00		
4.4.90.51	OBRAS E INSTALAÇÕES	1.700.00.999.101	6.000,00			
4.4.90.51	OBRAS E INSTALAÇÕES	1.701.00.999.102	10.000,00			
4.4.90.52	EQUIPAMENTOS E MATERIAL PERMANENTE	1.500.00.999.001	500,00			
TOTAL						565.350,00



NATUREZA DA DESPESA POR ORGÃO E UNIDADE

Lei: 333, Data: 09/12/2023

Código	Especificação	F.R.-C.A.	Elemento	Modalidade	Grupo	Categoria Econômica
PODER	02 PREFEITURA MUNICIPAL					
ORGÃO	14 SECRETARIA MUNICIPAL DE ESPORTE, LAZER, JUVENTUDE E TURISMO					
UNIDADE	00 SECRETARIA MUNICIPAL DE ESPORTE, LAZER, JUVENTUDE E TURISMO					
3.0.00.00	DESPESAS CORRENTES					310.000,00
3.1.00.00	PESSOAL E ENCARGOS SOCIAIS				128.000,00	
3.1.90.00	APLICAÇÕES DIRETAS			128.000,00		
3.1.90.04	CONTRATAÇÃO POR TEMPO DETERMINADO	1.500.00.999.001	2.000,00			
3.1.90.11	VENCIMENTOS E VANTAGENS FIXAS - PESSOAL CIVIL	1.500.00.999.001	125.000,00			
3.1.90.92	DESPESAS DE EXERCÍCIOS ANTERIORES	1.500.00.999.001	1.000,00			
3.3.00.00	OUTRAS DESPESAS CORRENTES				182.000,00	
3.3.90.00	APLICAÇÕES DIRETAS			182.000,00		
3.3.90.14	DIÁRIAS - CIVIL	1.500.00.999.001	1.500,00			
3.3.90.30	MATERIAL DE CONSUMO	1.500.00.999.001	31.000,00			
3.3.90.31	PREMIAÇÕES CULTURAIS, ARTÍSTICAS, CIENTÍFICAS, DESPORTIVAS E	1.500.00.999.001	11.000,00			
3.3.90.32	MATERIAL, BEM OU SERVIÇO PARA DISTRIBUIÇÃO GRATUITA	1.500.00.999.001	2.000,00			
3.3.90.36	OUTROS SERVIÇOS DE TERCEIROS - PESSOA FÍSICA	1.500.00.999.001	100.000,00			
3.3.90.39	OUTROS SERVIÇOS DE TERCEIROS - PESSOA JURÍDICA	1.500.00.999.001	21.500,00			
3.3.90.41	CONTRIBUIÇÕES	1.500.00.999.001	1.000,00			
3.3.90.48	OUTROS AUXÍLIOS FINANCEIROS A PESSOAS FÍSICAS	1.500.00.999.001	12.000,00			
3.3.90.92	DESPESAS DE EXERCÍCIOS ANTERIORES	1.500.00.999.001	2.000,00			
4.0.00.00	DESPESAS DE CAPITAL					163.000,00
4.0.00.00	DESPESAS DE CAPITAL					527.000,00
4.4.00.00	INVESTIMENTOS				690.000,00	
4.4.90.00	APLICAÇÕES DIRETAS			690.000,00		
4.4.90.51	OBRAS E INSTALAÇÕES	1.500.00.999.001	161.000,00			
4.4.90.51	OBRAS E INSTALAÇÕES	1.700.00.999.101	527.000,00			
4.4.90.52	EQUIPAMENTOS E MATERIAL PERMANENTE	1.500.00.999.001	2.000,00			
TOTAL						1.000.000,00
TOTAL GERAL						39.140.210,86

PAULO HENRIQUE VIANA PINDAÍBA
PREFEITO MUNICIPAL
856.872.433-72

PAULO FELIPE GOMES MEIRELES
CONTADOR - CRC-PI 011881/O-3
057.087.833-03



MUNICÍPIO DE BONFIM DO PIAUÍ

RUA EMILIO BAIÃO, SN - CNPJ:41.522.210/0001-27

Orçamento Programa - Exercício de 2024

ANÁLISE DA DESPESA EM PORCENTAGEM

Quadro 22

Page 1

Lei: 333, Data: 09/12/2023

Código	Especificação	Elemento	Modalidade	Grupo	Categoria Econômica
3.0.00.00	DESPESAS CORRENTES	0	0	0	71,6576
3.1.00.00	PESSOAL E ENCARGOS SOCIAIS	0	0	36,7865	0
3.1.90.00	APLICAÇÕES DIRETAS	0	36,7865	0	0
3.1.90.04	CONTRATAÇÃO POR TEMPO DETERMINADO	0,4377	0	0	0
3.1.90.11	VENCIMENTOS E VANTAGENS FIXAS - PESSOAL CIVIL	29,6178	0	0	0
3.1.90.13	OBRIGAÇÕES PATRONAIS	4,3797	0	0	0
3.1.90.16	OUTRAS DESPESAS VARIÁVEIS - PESSOAL CIVIL	0,2618	0	0	0
3.1.90.91	SENTENÇAS JUDICIAIS	1,9632	0	0	0
3.1.90.92	DESPESAS DE EXERCÍCIOS ANTERIORES	0,1129	0	0	0
3.1.90.94	INDENIZAÇÕES E RESTITUIÇÕES TRABALHISTAS	0,0135	0	0	0
3.2.00.00	JUROS E ENCARGOS DA DÍVIDA	0	0	0,4305	0
3.2.90.00	APLICAÇÕES DIRETAS	0	0,4305	0	0
3.2.90.21	JUROS SOBRE A DÍVIDA POR CONTRATO	0,4279	0	0	0
3.2.90.22	OUTROS ENCARGOS SOBRE A DÍVIDA POR CONTRATO	0,0026	0	0	0
3.3.00.00	OUTRAS DESPESAS CORRENTES	0	0	34,4406	0
3.3.50.00	TRANSFERÊNCIAS A INSTITUIÇÕES PRIVADAS SEM FINS LUCRATIVO:	0	0,1743	0	0
3.3.50.41	CONTRIBUIÇÕES	0,1714	0	0	0
3.3.50.43	SUBVENÇÕES SOCIAIS	0,0016	0	0	0
3.3.50.92	DESPESAS DE EXERCÍCIOS ANTERIORES	0,0013	0	0	0
3.3.90.00	APLICAÇÕES DIRETAS	0	34,2663	0	0
3.3.90.04	CONTRATAÇÃO POR TEMPO DETERMINADO	0,281	0	0	0
3.3.90.14	DIÁRIAS - CIVIL	0,6395	0	0	0
3.3.90.30	MATERIAL DE CONSUMO	10,4795	0	0	0
3.3.90.31	PREMIAÇÕES CULTURAIS, ARTÍSTICAS, CIENTÍFICAS, DESPORTIVAS	0,1431	0	0	0
3.3.90.32	MATERIAL, BEM OU SERVIÇO PARA DISTRIBUIÇÃO GRATUITA	0,2316	0	0	0
3.3.90.33	PASSAGENS E DESPESAS COM LOCOMOÇÃO	0,0128	0	0	0
3.3.90.35	SERVIÇOS DE CONSULTORIA	1,7887	0	0	0
3.3.90.36	OUTROS SERVIÇOS DE TERCEIROS - PESSOA FÍSICA	11,5655	0	0	0
3.3.90.39	OUTROS SERVIÇOS DE TERCEIROS - PESSOA JURÍDICA	7,4074	0	0	0
3.3.90.40	SERVIÇOS DE TECNOLOGIA DA INFORMAÇÃO E COMUNICAÇÃO - P.	0,2159	0	0	0
3.3.90.41	CONTRIBUIÇÕES	0,0026	0	0	0
3.3.90.47	OBRIGAÇÕES TRIBUTÁRIAS E CONTRIBUTIVAS	0,4211	0	0	0
3.3.90.48	OUTROS AUXÍLIOS FINANCEIROS A PESSOAS FÍSICAS	0,4369	0	0	0
3.3.90.91	SENTENÇAS JUDICIAIS	0,001	0	0	0
3.3.90.92	DESPESAS DE EXERCÍCIOS ANTERIORES	0,1414	0	0	0
3.3.90.93	INDENIZAÇÕES E RESTITUIÇÕES	0,4985	0	0	0
4.0.00.00	DESPESAS DE CAPITAL	0	0	0	27,7548
4.4.00.00	INVESTIMENTOS	0	0	27,1285	0
4.4.90.00	APLICAÇÕES DIRETAS	0	27,1285	0	0
4.4.90.51	OBRAS E INSTALAÇÕES	22,668	0	0	0
4.4.90.52	EQUIPAMENTOS E MATERIAL PERMANENTE	4,3954	0	0	0
4.4.90.61	AQUISIÇÃO DE IMÓVEIS	0,0652	0	0	0
4.5.00.00	INVERSÕES FINANCEIRAS	0	0	0,0092	0
4.5.90.00	APLICAÇÕES DIRETAS	0	0,0092	0	0
4.5.90.61	AQUISIÇÃO DE IMÓVEIS	0,0092	0	0	0
4.6.00.00	AMORTIZAÇÃO DA DÍVIDA	0	0	0,617	0
4.6.90.00	APLICAÇÕES DIRETAS	0	0,617	0	0
4.6.90.71	PRINCIPAL DA DÍVIDA CONTRATUAL RESGATADO	0,617	0	0	0
9.0.00.00	RESERVA DE CONTINGÊNCIA	0	0	0	0,5876
9.9.00.00	RESERVA DE CONTINGÊNCIA	0	0	0,5876	0
9.9.99.00	RESERVA DE CONTINGÊNCIA	0	0,5876	0	0
9.9.99.99	RESERVA DE CONTINGÊNCIA	0,5876	0	0	0



MUNICÍPIO DE BONFIM DO PIAUÍ

RUA EMILIO BAIÃO, SN - CNPJ:41.522.210/0001-27

Orçamento Programa - Exercício de 2024

ANÁLISE DA DESPESA EM PORCENTAGEM

Quadro 22

Page 2

Lei: 333, Data: 09/12/2023

Código	Especificação	Elemento	Modalidade	Grupo	Categoria Econômica
				TOTAL	100,00

PAULO HENRIQUE VIANA PINDAÍBA
PREFEITO MUNICIPAL
856.872.433-72

PAULO FELIPE GOMES MEIRELES
CONTADOR - CRC-PI 011881/O-3
057.087.833-03

**MUNICÍPIO DE BONFIM DO PIAUÍ**

RUA EMILIO BAIÃO, SN - CNPJ:41.522.210/0001-27

Orçamento Programa - Exercício de 2024

Page 1

QUADRO AUXILIAR DE DETALHAMENTO DA DESPESA

Lei: 333, Data: 09/12/2023

ORGÃO	UNIDADE	SUB UNIDADE	Proj/Ativ	Finalidade	Categoria	Detalhada	TotalGrupo	Total Categ.	Total Func.
				F.R. - C.A.					
01	01	00	CÂMARA MUNICIPAL						
01	01	00	CÂMARA MUNICIPAL						
00	00	00	CÂMARA MUNICIPAL						
<hr/>									
Aplicacao Programada			Proj/Ativ	Finalidade	Categoria	Detalhada	TotalGrupo	Total Categ.	Total Func.
				F.R. - C.A.					
<hr/>									
RESTAURAÇÃO, AMPLIAÇÃO DA SEDE DA CÂMARA MUNICIPAL			01.031.0013.1001.0000						20.000,00
4	4		DESPESAS DE CAPIT INVESTIMENTOS					20.000,00	
			OBRAS E INSTALAÇÕES	1.500.00.999.002	4.4.90.51.00	20.000,00	20.000,00		
<hr/>									
AQUISIÇÃO DE VEÍCULO			01.031.0013.1036.0000						10.000,00
4	4		DESPESAS DE CAPIT INVESTIMENTOS					10.000,00	
			EQUIPAMENTOS E MATERIAL PERMANENTE	1.500.00.999.002	4.4.90.52.00	10.000,00	10.000,00		
<hr/>									
AQUISIÇÃO DE EQUIPAMENTO E MATERIAL PERMANENTE			01.031.0013.1058.0000						40.000,00
4	4		DESPESAS DE CAPIT INVESTIMENTOS					40.000,00	
			EQUIPAMENTOS E MATERIAL PERMANENTE	1.500.00.999.002	4.4.90.52.00	40.000,00	40.000,00		
<hr/>									
AQUISIÇÃO DE IMÓVEL			01.031.0013.1059.0000						1.000,00
4	4		DESPESAS DE CAPIT INVESTIMENTOS					1.000,00	
			AQUISIÇÃO DE IMÓVEIS	1.500.00.999.002	4.4.90.61.00	500,00	500,00		
	5		INVERSÕES FINANCEIRAS					500,00	
			AQUISIÇÃO DE IMÓVEIS	1.500.00.999.002	4.5.90.61.00	500,00	500,00		
<hr/>									
CONTRIBUICAO A ENTIDADES			01.031.0013.2001.0000						12.525,00
3	3		DESPESAS CORREN' OUTRAS DESPESAS CORRENTES					12.525,00	
			CONTRIBUIÇÕES	1.500.00.999.002	3.3.50.41.00	12.000,00	12.000,00		
			SUBVENÇÕES SOCIAIS	1.500.00.999.002	3.3.50.43.00	525,00	525,00		
<hr/>									
MANUTENÇÃO DA CÂMARA MUNICIPAL			01.031.0013.2002.0000						997.000,00
3	1		DESPESAS CORREN' PESSOAL E ENCARGOS SOCIAIS					996.500,00	
			VENCIMENTOS E VANTAGENS FIXAS - PESSOAL CIVIL	1.500.00.999.002	3.1.90.11.00	650.000,00	650.000,00		
			OBRIGAÇÕES PATRONAIS	1.500.00.999.002	3.1.90.13.00	120.000,00	120.000,00		
			OUTRAS DESPESAS VARIÁVEIS - PESSOAL CIVIL	1.500.00.999.002	3.1.90.16.00	500,00	500,00		
			DESPESAS DE EXERCÍCIOS ANTERIORES	1.500.00.999.002	3.1.90.92.00	500,00	500,00		
	3		OUTRAS DESPESAS CORRENTES				225.500,00		
			DIÁRIAS - CIVIL	1.500.00.999.002	3.3.90.14.00	60.000,00	60.000,00		
			MATERIAL DE CONSUMO	1.500.00.999.002	3.3.90.30.00	30.000,00	30.000,00		
			OUTROS SERVIÇOS DE TERCEIROS - PESSOA FÍSICA	1.500.00.999.002	3.3.90.36.00	85.000,00	85.000,00		
			OUTROS SERVIÇOS DE TERCEIROS - PESSOA JURÍDICA	1.500.00.999.002	3.3.90.39.00	40.000,00	40.000,00		
			SERVIÇOS DE TECNOLOGIA DA INFORMAÇÃO E COMUNICAÇÃO	1.500.00.999.002	3.3.90.40.00	10.000,00	10.000,00		
			DESPESAS DE EXERCÍCIOS ANTERIORES	1.500.00.999.002	3.3.90.92.00	500,00	500,00		
	4		DESPESAS DE CAPIT					500,00	
			AMORTIZAÇÃO DA DÍVIDA					500,00	
			PRINCIPAL DA DÍVIDA CONTRATUAL RESGATADO	1.500.00.999.002	4.6.90.71.00	500,00	500,00		
<hr/>									
ENCARGOS COM ASSESSORIA JURIDICA TEC. ADMINISTRATIVA			01.031.0013.2003.0000						43.900,00

**MUNICÍPIO DE BONFIM DO PIAUÍ**

RUA EMILIO BAIÃO, SN - CNPJ:41.522.210/0001-27

Orçamento Programa - Exercício de 2024

Page 3

QUADRO AUXILIAR DE DETALHAMENTO DA DESPESA

Lei: 333, Data: 09/12/2023

ORGÃO	02	PREFEITURA MUNICIPAL
UNIDADE	01	GABINETE DO PREFEITO
SUB UNIDADE	00	GABINETE DO PREFEITO

Aplicacao Programada	Proj/Ativ	Finalidade	Categoria	Detalhada	TotalGrupo	Total Categ.	Total Func.
F.R. - C.A.							
ENCARGOS COM ASSESSORIA JURIDICA	04.091.0012.2004.0000						231.000,00
3 DESPESAS CORREN'						231.000,00	
3 OUTRAS DESPESAS CORRENTES					231.000,00		
SERVIÇOS DE CONSULTORIA		1.500.00.999.001	3.3.90.35.00	230.000,00			
OUTROS SERVIÇOS DE TERCEIROS - PESSOA FÍSICA		1.500.00.999.001	3.3.90.36.00	500,00			
OUTROS SERVIÇOS DE TERCEIROS - PESSOA JURÍDICA		1.500.00.999.001	3.3.90.39.00	500,00			
REFORMA, AMPLIAÇÃO E RESTAURAÇÃO DA SEDE DA PREFEITURA	04.122.0003.1004.0000						10.000,00
4 DESPESAS DE CAPIT						10.000,00	
4 INVESTIMENTOS					10.000,00		
OBRAS E INSTALAÇÕES		1.500.00.999.001	4.4.90.51.00	10.000,00			
AQUISIÇÃO DE EQUIPAMENTO E MATERIAL PERMANENTE	04.122.0003.1061.0000						10.000,00
4 DESPESAS DE CAPIT						10.000,00	
4 INVESTIMENTOS					10.000,00		
EQUIPAMENTOS E MATERIAL PERMANENTE		1.500.00.999.001	4.4.90.52.00	10.000,00			
CONTRIBUICAO A ENTIDADE	04.122.0003.2006.0000						55.600,00
3 DESPESAS CORREN'						55.600,00	
3 OUTRAS DESPESAS CORRENTES					55.600,00		
CONTRIBUIÇÕES		1.500.00.999.001	3.3.50.41.00	55.000,00			
SUBVENÇÕES SOCIAIS		1.500.00.999.001	3.3.50.43.00	100,00			
DESPESAS DE EXERCÍCIOS ANTERIORES		1.500.00.999.001	3.3.50.92.00	500,00			
MANUTENÇÃO DO GABINETE DO PREFEITO	04.122.0012.2005.0000						826.000,00
3 DESPESAS CORREN'						826.000,00	
1 PESSOAL E ENCARGOS SOCIAIS					528.000,00		
CONTRATAÇÃO POR TEMPO DETERMINADO		1.500.00.999.001	3.1.90.04.00	5.000,00			
VENCIMENTOS E VANTAGENS FIXAS - PESSOAL CIVIL		1.500.00.999.001	3.1.90.11.00	520.000,00			
OUTRAS DESPESAS VARIÁVEIS - PESSOAL CIVIL		1.500.00.999.001	3.1.90.16.00	3.000,00			
3 OUTRAS DESPESAS CORRENTES					298.000,00		
DIÁRIAS - CIVIL		1.500.00.999.001	3.3.90.14.00	60.000,00			
MATERIAL DE CONSUMO		1.500.00.999.001	3.3.90.30.00	85.000,00			
PASSAGENS E DESPESAS COM LOCOMOÇÃO		1.500.00.999.001	3.3.90.33.00	3.000,00			
OUTROS SERVIÇOS DE TERCEIROS - PESSOA FÍSICA		1.500.00.999.001	3.3.90.36.00	10.000,00			
OUTROS SERVIÇOS DE TERCEIROS - PESSOA JURÍDICA		1.500.00.999.001	3.3.90.39.00	140.000,00			
ADMINISTRACAO DA JUNTA DO SERVICIO MILITAR	04.153.0003.2008.0000						4.200,00
3 DESPESAS CORREN'						4.200,00	
1 PESSOAL E ENCARGOS SOCIAIS					3.200,00		
CONTRATAÇÃO POR TEMPO DETERMINADO		1.500.00.999.001	3.1.90.04.00	1.000,00			
VENCIMENTOS E VANTAGENS FIXAS - PESSOAL CIVIL		1.500.00.999.001	3.1.90.11.00	1.000,00			
OUTRAS DESPESAS VARIÁVEIS - PESSOAL CIVIL		1.500.00.999.001	3.1.90.16.00	1.200,00			
3 OUTRAS DESPESAS CORRENTES					1.000,00		
OUTROS SERVIÇOS DE TERCEIROS - PESSOA FÍSICA		1.500.00.999.001	3.3.90.36.00	500,00			
OUTROS SERVIÇOS DE TERCEIROS - PESSOA JURÍDICA		1.500.00.999.001	3.3.90.39.00	500,00			
AQUISIÇÃO DE EQUIP. E MAT. PERMANENTE -	04.181.0003.1063.0000						

**MUNICÍPIO DE BONFIM DO PIAUÍ**

RUA EMILIO BAIÃO, SN - CNPJ:41.522.210/0001-27

Orçamento Programa - Exercício de 2024

Page 9

QUADRO AUXILIAR DE DETALHAMENTO DA DESPESA

Lei: 333, Data: 09/12/2023

ORGÃO	02	PREFEITURA MUNICIPAL						
UNIDADE	06	SECRETARIA MUNICIPAL DE ADM., PLANEJ. E FINANÇAS						
SUB UNIDADE	00	SECRETARIA MUNICIPAL DE ADMINISTRAÇÃO, PLANEJ., E FINANÇAS						
Aplicacao Programada		Proj/Ativ	Finalidade	Categoria	Detalhada	TotalGrupo	Total Categ.	Total Func.
			F.R. - C.A.					
MANUT. DOS SERVICOS CONTABEIS		04.121.0003.2014.0000						246.500,00
3	DESPESAS CORREN'						246.500,00	
1	PESSOAL E ENCARGOS SOCIAIS				2.500,00			
	CONTRATAÇÃO POR TEMPO DETERMINADO	1.500.00.999.001	3.1.90.04.00	1.000,00				
	VENCIMENTOS E VANTAGENS FIXAS - PESSOAL CIVIL	1.500.00.999.001	3.1.90.11.00	1.000,00				
	OUTRAS DESPESAS VARIÁVEIS - PESSOAL CIVIL	1.500.00.999.001	3.1.90.16.00	500,00				
3	OUTRAS DESPESAS CORRENTES					244.000,00		
	MATERIAL DE CONSUMO	1.500.00.999.001	3.3.90.30.00	2.000,00				
	SERVIÇOS DE CONSULTORIA	1.500.00.999.001	3.3.90.35.00	240.000,00				
	OUTROS SERVIÇOS DE TERCEIROS - PESSOA FÍSICA	1.500.00.999.001	3.3.90.36.00	1.000,00				
	OUTROS SERVIÇOS DE TERCEIROS - PESSOA JURÍDICA	1.500.00.999.001	3.3.90.39.00	1.000,00				
AQUISIÇÃO DE EQUIPAMENTOS E MATERIAIS PERMANENTES		04.122.0003.1006.0000						60.000,00
4	DESPESAS DE CAPIT						60.000,00	
4	INVESTIMENTOS				60.000,00			
	EQUIPAMENTOS E MATERIAL PERMANENTE	1.500.00.999.001	4.4.90.52.00	10.000,00				
	EQUIPAMENTOS E MATERIAL PERMANENTE	1.706.00.999.132	4.4.90.52.00	50.000,00				
AQUISIÇÃO DE VEÍCULO		04.122.0003.1064.0000						20.000,00
4	DESPESAS DE CAPIT						20.000,00	
4	INVESTIMENTOS				20.000,00			
	EQUIPAMENTOS E MATERIAL PERMANENTE	1.500.00.999.001	4.4.90.52.00	20.000,00				
AQUISIÇÃO E DESOPROPRIAÇÃO DE IMÓVEIS		04.122.0003.1107.0000						10.100,00
4	DESPESAS DE CAPIT						10.100,00	
4	INVESTIMENTOS				10.000,00			
	AQUISIÇÃO DE IMÓVEIS	1.500.00.999.001	4.4.90.61.00	10.000,00				
5	INVERSÕES FINANCEIRAS					100,00		
	AQUISIÇÃO DE IMÓVEIS	1.500.00.999.001	4.5.90.61.00	100,00				
MANUTENÇÃO E ENCARGOS DA SECRETARIA		04.122.0003.2010.0000						1.205.240,00
3	DESPESAS CORREN'						1.204.240,00	
1	PESSOAL E ENCARGOS SOCIAIS				345.000,00			
	CONTRATAÇÃO POR TEMPO DETERMINADO	1.500.00.999.001	3.1.90.04.00	10.000,00				
	VENCIMENTOS E VANTAGENS FIXAS - PESSOAL CIVIL	1.500.00.999.001	3.1.90.11.00	320.000,00				
	OUTRAS DESPESAS VARIÁVEIS - PESSOAL CIVIL	1.500.00.999.001	3.1.90.16.00	10.000,00				
	DESPESAS DE EXERCÍCIOS ANTERIORES	1.500.00.999.001	3.1.90.92.00	5.000,00				

**MUNICÍPIO DE BONFIM DO PIAUÍ**

RUA EMILIO BAIÃO, SN - CNPJ:41.522.210/0001-27

Orçamento Programa - Exercício de 2024

Page 10

QUADRO AUXILIAR DE DETALHAMENTO DA DESPESA

Lei: 333, Data: 09/12/2023

ORGÃO	02	PREFEITURA MUNICIPAL
UNIDADE	06	SECRETARIA MUNICIPAL DE ADM., PLANEJ. E FINANÇAS
SUB UNIDADE	00	SECRETARIA MUNICIPAL DE ADMINISTRAÇÃO, PLANEJ., E FINANÇAS

Aplicacao Programada	Proj/Ativ	Finalidade	Categoria	Detalhada	TotalGrupo	Total Categ.	Total Func.
F.R. - C.A.							
MANUTENÇÃO E ENCARGOS DA SECRETARIA	04.122.0003.2010.0000						1.205.240,00
3 DESPESAS CORREN'						1.204.240,00	
3 OUTRAS DESPESAS CORRENTES					859.240,00		
DIÁRIAS - CIVIL	1.500.00.999.001	3.3.90.14.00		15.000,00			
MATERIAL DE CONSUMO	1.500.00.999.001	3.3.90.30.00		139.000,00			
MATERIAL DE CONSUMO	1.706.00.999.132	3.3.90.30.00		80.000,00			
MATERIAL DE CONSUMO	1.749.00.999.749	3.3.90.30.00		7.000,00			
MATERIAL DE CONSUMO	1.899.00.999.899	3.3.90.30.00		5.000,00			
SERVIÇOS DE CONSULTORIA	1.500.00.999.001	3.3.90.35.00		5.000,00			
OUTROS SERVIÇOS DE TERCEIROS - PESSOA FÍSICA	1.500.00.999.001	3.3.90.36.00		194.190,00			
OUTROS SERVIÇOS DE TERCEIROS - PESSOA FÍSICA	1.706.00.999.132	3.3.90.36.00		70.000,00			
OUTROS SERVIÇOS DE TERCEIROS - PESSOA FÍSICA	1.749.00.999.749	3.3.90.36.00		3.000,00			
OUTROS SERVIÇOS DE TERCEIROS - PESSOA FÍSICA	1.899.00.999.899	3.3.90.36.00		5.000,00			
OUTROS SERVIÇOS DE TERCEIROS - PESSOA JURÍDICA	1.500.00.999.001	3.3.90.39.00		160.000,00			
OUTROS SERVIÇOS DE TERCEIROS - PESSOA JURÍDICA	1.700.00.999.101	3.3.90.39.00		10.000,00			
OUTROS SERVIÇOS DE TERCEIROS - PESSOA JURÍDICA	1.701.00.999.102	3.3.90.39.00		2.100,00			
OUTROS SERVIÇOS DE TERCEIROS - PESSOA JURÍDICA	1.706.00.999.132	3.3.90.39.00		54.000,00			
OUTROS SERVIÇOS DE TERCEIROS - PESSOA JURÍDICA	1.749.00.999.749	3.3.90.39.00		5.000,00			
OUTROS SERVIÇOS DE TERCEIROS - PESSOA JURÍDICA	1.754.00.999.107	3.3.90.39.00		2.000,00			
OUTROS SERVIÇOS DE TERCEIROS - PESSOA JURÍDICA	1.899.00.999.899	3.3.90.39.00		4.950,00			
SERVIÇOS DE TECNOLOGIA DA INFORMAÇÃO E COMUNICAÇÃO	1.500.00.999.001	3.3.90.40.00		35.000,00			
OUTROS AUXÍLIOS FINANCEIROS A PESSOAS FÍSICAS	1.500.00.999.001	3.3.90.48.00		8.000,00			
DESPESAS DE EXERCÍCIOS ANTERIORES	1.500.00.999.001	3.3.90.92.00		10.000,00			
INDENIZAÇÕES E RESTITUIÇÕES	1.700.00.999.101	3.3.90.93.00		42.000,00			
INDENIZAÇÕES E RESTITUIÇÕES	1.701.00.999.102	3.3.90.93.00		3.000,00			
4 DESPESAS DE CAPIT						1.000,00	
6 AMORTIZAÇÃO DA DÍVIDA					1.000,00		
PRINCIPAL DA DÍVIDA CONTRATUAL RESGATADO	1.754.00.999.107	4.6.90.71.00		1.000,00			
INDENIZACAO ADMINISTRATIVA E SENTENCAS JUDICIAIS	04.122.0003.2011.0000						751.400,00
3 DESPESAS CORREN'						751.400,00	
1 PESSOAL E ENCARGOS SOCIAIS					750.300,00		
SENTENÇAS JUDICIAIS	1.500.00.999.001	3.1.90.91.00		750.000,00			
INDENIZAÇÕES E RESTITUIÇÕES TRABALHISTAS	1.500.00.999.001	3.1.90.94.00		300,00			
3 OUTRAS DESPESAS CORRENTES					1.100,00		
SENTENÇAS JUDICIAIS	1.500.00.999.001	3.3.90.91.00		100,00			
INDENIZAÇÕES E RESTITUIÇÕES	1.500.00.999.001	3.3.90.93.00		1.000,00			
ENCARGOS COM OBRIGAÇÕES PATRONAIS	04.122.0003.2018.0000						230.000,00
3 DESPESAS CORREN'						230.000,00	
1 PESSOAL E ENCARGOS SOCIAIS					230.000,00		
OBRIGAÇÕES PATRONAIS	1.500.00.999.001	3.1.90.13.00		220.000,00			
DESPESAS DE EXERCÍCIOS ANTERIORES	1.500.00.999.001	3.1.90.92.00		10.000,00			
MANUTENÇÃO DE SERVICOS POSTAIS	04.122.0003.2022.0000						2.300,00
3 DESPESAS CORREN'						2.300,00	
3 OUTRAS DESPESAS CORRENTES					2.300,00		
OUTROS SERVIÇOS DE TERCEIROS - PESSOA FÍSICA	1.500.00.999.001	3.3.90.36.00		300,00			
OUTROS SERVIÇOS DE TERCEIROS - PESSOA JURÍDICA	1.500.00.999.001	3.3.90.39.00		2.000,00			

**MUNICÍPIO DE BONFIM DO PIAUÍ**

RUA EMILIO BAIÃO, SN - CNPJ:41.522.210/0001-27

Orçamento Programa - Exercício de 2024

Page 11

QUADRO AUXILIAR DE DETALHAMENTO DA DESPESA

Lei: 333, Data: 09/12/2023

ORGÃO	02	PREFEITURA MUNICIPAL
UNIDADE	06	SECRETARIA MUNICIPAL DE ADM., PLANEJ. E FINANÇAS
SUB UNIDADE	00	SECRETARIA MUNICIPAL DE ADMINISTRAÇÃO, PLANEJ., E FINANÇAS

Aplicacao Programada	Proj/Ativ	Finalidade	Categoria	Detalhada	TotalGrupo	Total Categ.	Total Func.
F.R. - C.A.							
ENCARGOS COM A RETRANSMISSÃO DO SINAL DE TV	04.122.0003.2023.0000						1.500,00
3	DESPESAS CORREN					1.500,00	
3	OUTRAS DESPESAS CORRENTES				1.500,00		
	OUTROS SERVIÇOS DE TERCEIROS - PESSOA FÍSICA	1.500.00.999.001	3.3.90.36.00	500,00			
	OUTROS SERVIÇOS DE TERCEIROS - PESSOA JURÍDICA	1.500.00.999.001	3.3.90.39.00	1.000,00			
MANUTENÇÃO DOS SERVIÇOS DE RADIODIFUSÃO	04.122.0003.2024.0000						1.000,00
3	DESPESAS CORREN					1.000,00	
3	OUTRAS DESPESAS CORRENTES				1.000,00		
	OUTROS SERVIÇOS DE TERCEIROS - PESSOA FÍSICA	1.500.00.999.001	3.3.90.36.00	500,00			
	OUTROS SERVIÇOS DE TERCEIROS - PESSOA JURÍDICA	1.500.00.999.001	3.3.90.39.00	500,00			
MANUTENÇÃO DO DEPARTAMENTO DE ALMOX. E PATRIMÔNIO	04.122.0003.2121.0000						600,00
3	DESPESAS CORREN					600,00	
1	PESSOAL E ENCARGOS SOCIAIS				300,00		
	CONTRATAÇÃO POR TEMPO DETERMINADO	1.500.00.999.001	3.1.90.04.00	100,00			
	VENCIMENTOS E VANTAGENS FIXAS - PESSOAL CIVIL	1.500.00.999.001	3.1.90.11.00	100,00			
	OUTRAS DESPESAS VARIÁVEIS - PESSOAL CIVIL	1.500.00.999.001	3.1.90.16.00	100,00			
3	OUTRAS DESPESAS CORRENTES				300,00		
	MATERIAL DE CONSUMO	1.500.00.999.001	3.3.90.30.00	100,00			
	OUTROS SERVIÇOS DE TERCEIROS - PESSOA FÍSICA	1.500.00.999.001	3.3.90.36.00	100,00			
	OUTROS SERVIÇOS DE TERCEIROS - PESSOA JURÍDICA	1.500.00.999.001	3.3.90.39.00	100,00			
ENCARGO C/ ASSINATURA DE REVISTAS E JORNAIS	04.122.0003.2124.0000						1.100,00
3	DESPESAS CORREN					1.100,00	
3	OUTRAS DESPESAS CORRENTES				1.100,00		
	OUTROS SERVIÇOS DE TERCEIROS - PESSOA JURÍDICA	1.500.00.999.001	3.3.90.39.00	1.000,00			
	DESPESAS DE EXERCÍCIOS ANTERIORES	1.500.00.999.001	3.3.90.92.00	100,00			
MANUTENÇÃO DO DEPARTAMENTO DE TRIBUTAÇÃO	04.123.0003.2012.0000						1.400,00
3	DESPESAS CORREN					1.400,00	
1	PESSOAL E ENCARGOS SOCIAIS				1.100,00		
	CONTRATAÇÃO POR TEMPO DETERMINADO	1.500.00.999.001	3.1.90.04.00	500,00			
	VENCIMENTOS E VANTAGENS FIXAS - PESSOAL CIVIL	1.500.00.999.001	3.1.90.11.00	500,00			
	OUTRAS DESPESAS VARIÁVEIS - PESSOAL CIVIL	1.500.00.999.001	3.1.90.16.00	100,00			
3	OUTRAS DESPESAS CORRENTES				300,00		
	MATERIAL DE CONSUMO	1.500.00.999.001	3.3.90.30.00	100,00			
	OUTROS SERVIÇOS DE TERCEIROS - PESSOA FÍSICA	1.500.00.999.001	3.3.90.36.00	100,00			
	OUTROS SERVIÇOS DE TERCEIROS - PESSOA JURÍDICA	1.500.00.999.001	3.3.90.39.00	100,00			
TREINAMENTO E CAPACITAÇÃO DE PESSOAL	04.128.0003.2013.0000						5.000,00
3	DESPESAS CORREN					5.000,00	
3	OUTRAS DESPESAS CORRENTES				5.000,00		
	OUTROS SERVIÇOS DE TERCEIROS - PESSOA FÍSICA	1.500.00.999.001	3.3.90.36.00	3.000,00			
	OUTROS SERVIÇOS DE TERCEIROS - PESSOA JURÍDICA	1.500.00.999.001	3.3.90.39.00	2.000,00			
ENCARGOS COM PUBLICAÇÕES DE EDITAIS E NOTAS	04.131.0003.2122.0000						65.500,00
3	DESPESAS CORREN					65.500,00	

**MUNICÍPIO DE BONFIM DO PIAUÍ**

RUA EMILIO BAIÃO, SN - CNPJ:41.522.210/0001-27

Orçamento Programa - Exercício de 2024

Page 13

QUADRO AUXILIAR DE DETALHAMENTO DA DESPESA

Lei: 333, Data: 09/12/2023

ORGÃO	02	PREFEITURA MUNICIPAL
UNIDADE	07	SECRETARIA MUNICIPAL DE INF-ESTRUT, TRANSP. E SERV. PÚBLICOS
SUB UNIDADE	00	SECRETARIA MUNICIPAL DE INF-ESTRUT, TRANSP. E SERV. PÚBLICOS

Aplicacao Programada	Proj/Ativ	Finalidade	Categoria	Detalhada	TotalGrupo	Total Categ.	Total Func.
F.R. - C.A.							
AQUISIÇÃO DE VEÍCULOS	04.122.0009.1141.0000						100.000,00
4	DESPESAS DE CAPIT					100.000,00	
4	INVESTIMENTOS				100.000,00		
	EQUIPAMENTOS E MATERIAL PERMANENTE	1.755.00.999.108	4.4.90.52.00	100.000,00			
ADMINISTRAÇÃO E ENCARGOS DO SECRETARIA	04.122.0009.2053.0000						24.750,00
3	DESPESAS CORREN					24.750,00	
3	OUTRAS DESPESAS CORRENTES				24.750,00		
	MATERIAL DE CONSUMO	1.750.00.999.103	3.3.90.30.00	17.750,00			
	OUTROS SERVIÇOS DE TERCEIROS - PESSOA FÍSICA	1.750.00.999.103	3.3.90.36.00	5.000,00			
	OUTROS SERVIÇOS DE TERCEIROS - PESSOA JURÍDICA	1.750.00.999.103	3.3.90.39.00	1.000,00			
	DESPESAS DE EXERCÍCIOS ANTERIORES	1.750.00.999.103	3.3.90.92.00	1.000,00			
IMPLANTAÇÃO DO PLANO DIRETOR	15.121.0012.2052.0000						2.100,00
3	DESPESAS CORREN					2.100,00	
3	OUTRAS DESPESAS CORRENTES				2.100,00		
	SERVIÇOS DE CONSULTORIA	1.500.00.999.001	3.3.90.35.00	100,00			
	OUTROS SERVIÇOS DE TERCEIROS - PESSOA FÍSICA	1.500.00.999.001	3.3.90.36.00	1.000,00			
	OUTROS SERVIÇOS DE TERCEIROS - PESSOA JURÍDICA	1.500.00.999.001	3.3.90.39.00	1.000,00			
ADMINISTRAÇÃO E ENCARGOS DO SECRETARIA	15.122.0003.2053.0000						1.202.000,00
3	DESPESAS CORREN					1.202.000,00	
1	PESSOAL E ENCARGOS SOCIAIS				220.000,00		
	CONTRATAÇÃO POR TEMPO DETERMINADO	1.500.00.999.001	3.1.90.04.00	5.000,00			
	VENCIMENTOS E VANTAGENS FIXAS - PESSOAL CIVIL	1.500.00.999.001	3.1.90.11.00	200.000,00			
	OUTRAS DESPESAS VARIÁVEIS - PESSOAL CIVIL	1.500.00.999.001	3.1.90.16.00	10.000,00			
	DESPESAS DE EXERCÍCIOS ANTERIORES	1.500.00.999.001	3.1.90.92.00	5.000,00			
3	OUTRAS DESPESAS CORRENTES				982.000,00		
	DIÁRIAS - CIVIL	1.500.00.999.001	3.3.90.14.00	8.000,00			
	MATERIAL DE CONSUMO	1.500.00.999.001	3.3.90.30.00	400.000,00			
	SERVIÇOS DE CONSULTORIA	1.500.00.999.001	3.3.90.35.00	100.000,00			
	OUTROS SERVIÇOS DE TERCEIROS - PESSOA FÍSICA	1.500.00.999.001	3.3.90.36.00	380.000,00			
	OUTROS SERVIÇOS DE TERCEIROS - PESSOA JURÍDICA	1.500.00.999.001	3.3.90.39.00	90.000,00			
	DESPESAS DE EXERCÍCIOS ANTERIORES	1.500.00.999.001	3.3.90.92.00	3.000,00			
	INDENIZAÇÕES E RESTITUIÇÕES	1.500.00.999.001	3.3.90.93.00	1.000,00			
CONSTRUÇÃO E RESTAURAÇÃO DE OBRAS PÚBLICAS MUNICIPAIS	15.122.0009.1022.0000						1.417.721,00
4	DESPESAS DE CAPIT					1.417.721,00	
4	INVESTIMENTOS				1.417.721,00		
	OBRAS E INSTALAÇÕES	1.754.00.999.107	4.4.90.51.00	1.417.721,00			
AQUISIÇÃO DE EQUIPAMENTOS E MATERIAIS PERMANENTES	15.122.0009.1023.0000						12.000,00
4	DESPESAS DE CAPIT					12.000,00	
4	INVESTIMENTOS				12.000,00		
	EQUIPAMENTOS E MATERIAL PERMANENTE	1.500.00.999.001	4.4.90.52.00	5.000,00			
	EQUIPAMENTOS E MATERIAL PERMANENTE	1.754.00.999.107	4.4.90.52.00	7.000,00			
AQUISIÇÃO DE VEÍCULOS	15.122.0009.1141.0000						520.000,00

**MUNICÍPIO DE BONFIM DO PIAUÍ**

RUA EMILIO BAIÃO, SN - CNPJ:41.522.210/0001-27

Orçamento Programa - Exercício de 2024

Page 14

QUADRO AUXILIAR DE DETALHAMENTO DA DESPESA

Lei: 333, Data: 09/12/2023

ORGÃO	02	PREFEITURA MUNICIPAL
UNIDADE	07	SECRETARIA MUNICIPAL DE INF-ESTRUT, TRANSP. E SERV. PÚBLICOS
SUB UNIDADE	00	SECRETARIA MUNICIPAL DE INF-ESTRUT, TRANSP. E SERV. PÚBLICOS

Aplicacao Programada	Proj/Ativ	Finalidade	Categoria	Detalhada	TotalGrupo	Total Categ.	Total Func.
F.R. - C.A.							
AQUISIÇÃO DE VEÍCULOS	15.122.0009.1141.0000						520.000,00
4 DESPESAS DE CAPIT						520.000,00	
4 INVESTIMENTOS					520.000,00		
EQUIPAMENTOS E MATERIAL PERMANENTE		1.500.00.999.001	4.4.90.52.00	20.000,00			
EQUIPAMENTOS E MATERIAL PERMANENTE		1.700.00.999.101	4.4.90.52.00	500.000,00			
CONSTRUÇÃO E RECUPERAÇÃO DE CALÇAMENTOS	15.451.0009.1020.0000						95.000,00
4 DESPESAS DE CAPIT						95.000,00	
4 INVESTIMENTOS					95.000,00		
OBRAS E INSTALAÇÕES		1.500.00.999.001	4.4.90.51.00	80.000,00			
OBRAS E INSTALAÇÕES		1.700.00.999.101	4.4.90.51.00	5.000,00			
OBRAS E INSTALAÇÕES		1.701.00.999.102	4.4.90.51.00	10.000,00			
CONSTRUÇÃO E RESTAURAÇÃO DE OBRAS PÚBLICAS MUNICIPAIS	15.451.0009.1022.0000						353.000,00
4 DESPESAS DE CAPIT						353.000,00	
4 INVESTIMENTOS					353.000,00		
OBRAS E INSTALAÇÕES		1.700.00.999.101	4.4.90.51.00	3.000,00			
OBRAS E INSTALAÇÕES		1.706.00.999.132	4.4.90.51.00	350.000,00			
CONST. E REST. PRAÇAS, PARQUES, JARDINS E OUTROS LOGRADOUROS	15.451.0009.1026.0000						30.000,00
4 DESPESAS DE CAPIT						30.000,00	
4 INVESTIMENTOS					30.000,00		
OBRAS E INSTALAÇÕES		1.701.00.999.102	4.4.90.51.00	30.000,00			
IMPLANTAÇÃO E AMPLIAÇÃO DA ELETRIFICAÇÃO URBANA/RURAL	15.451.0009.1031.0000						4.500,00
4 DESPESAS DE CAPIT						4.500,00	
4 INVESTIMENTOS					4.500,00		
OBRAS E INSTALAÇÕES		1.500.00.999.001	4.4.90.51.00	2.000,00			
OBRAS E INSTALAÇÕES		1.700.00.999.101	4.4.90.51.00	500,00			
EQUIPAMENTOS E MATERIAL PERMANENTE		1.500.00.999.001	4.4.90.52.00	2.000,00			
CONSTRUÇÃO E RECUPERAÇÃO DE ESTRADAS VICINAIS	15.451.0009.1032.0000						1.400.000,00
4 DESPESAS DE CAPIT						1.400.000,00	
4 INVESTIMENTOS					1.400.000,00		
OBRAS E INSTALAÇÕES		1.500.00.999.001	4.4.90.51.00	50.000,00			
OBRAS E INSTALAÇÕES		1.700.00.999.101	4.4.90.51.00	1.350.000,00			
CONST. E REST. DE PONTES, PASSAGENS MOLHADAS E BUEIROS	15.451.0009.1056.0000						2.000,00
4 DESPESAS DE CAPIT						2.000,00	
4 INVESTIMENTOS					2.000,00		
OBRAS E INSTALAÇÕES		1.500.00.999.001	4.4.90.51.00	1.000,00			
OBRAS E INSTALAÇÕES		1.700.00.999.101	4.4.90.51.00	1.000,00			
CONST., REST., AMPLIAR E EQUIPAR TERMINAL RODOVIÁRIO	15.451.0009.1067.0000						500,00

**MUNICÍPIO DE BONFIM DO PIAUÍ**

RUA EMILIO BAIÃO, SN - CNPJ:41.522.210/0001-27

Orçamento Programa - Exercício de 2024

Page 17

QUADRO AUXILIAR DE DETALHAMENTO DA DESPESA

Lei: 333, Data: 09/12/2023

ORGÃO	02	PREFEITURA MUNICIPAL						
UNIDADE	07	SECRETARIA MUNICIPAL DE INF-ESTRUT, TRANSP. E SERV. PÚBLICOS						
SUB UNIDADE	00	SECRETARIA MUNICIPAL DE INF-ESTRUT, TRANSP. E SERV. PÚBLICOS						
Aplicacao Programada		Proj/Ativ	Finalidade	Categoria	Detalhada	TotalGrupo	Total Categ.	Total Func.
			F.R. - C.A.					
MANUTENÇÃO DO CEMITÉRIO MUNICIPAL/SERVICOS FUNERÁRIOS		15.452.0009.2057.0000						50.500,00
3	DESPESAS CORREN'						50.500,00	
3	OUTRAS DESPESAS CORRENTES				50.500,00			
	MATERIAL DE CONSUMO	1.500.00.999.001	3.3.90.30.00	5.000,00				
	OUTROS SERVIÇOS DE TERCEIROS - PESSOA FÍSICA	1.500.00.999.001	3.3.90.36.00	35.000,00				
	OUTROS SERVIÇOS DE TERCEIROS - PESSOA JURÍDICA	1.500.00.999.001	3.3.90.39.00	10.000,00				
	DESPESAS DE EXERCÍCIOS ANTERIORES	1.500.00.999.001	3.3.90.92.00	500,00				
MANUT. CONSERV. PRACAS, PARQUES E JARDINS E OUTROS LOG.PUBLI		15.452.0009.2058.0000						135.000,00
3	DESPESAS CORREN'						135.000,00	
3	OUTRAS DESPESAS CORRENTES				135.000,00			
	MATERIAL DE CONSUMO	1.500.00.999.001	3.3.90.30.00	5.000,00				
	OUTROS SERVIÇOS DE TERCEIROS - PESSOA FÍSICA	1.500.00.999.001	3.3.90.36.00	80.000,00				
	OUTROS SERVIÇOS DE TERCEIROS - PESSOA JURÍDICA	1.500.00.999.001	3.3.90.39.00	50.000,00				
MANUTENÇÃO DE SERV. DE ILUMIN. PUBLICA		15.452.0009.2060.0000						120.000,00
3	DESPESAS CORREN'						120.000,00	
3	OUTRAS DESPESAS CORRENTES				120.000,00			
	MATERIAL DE CONSUMO	1.500.00.999.001	3.3.90.30.00	20.000,00				
	MATERIAL DE CONSUMO	1.751.00.999.104	3.3.90.30.00	100.000,00				
CONST.,REST. E EQUIPAR CASAS POPUL. E MELHORIA HABITACIONAL.		16.482.0006.1027.0000						5.200,00
4	DESPESAS DE CAPIT						5.200,00	
4	INVESTIMENTOS				5.200,00			
	OBRAS E INSTALAÇÕES	1.500.00.999.001	4.4.90.51.00	100,00				
	OBRAS E INSTALAÇÕES	1.700.00.999.101	4.4.90.51.00	5.000,00				
	EQUIPAMENTOS E MATERIAL PERMANENTE	1.500.00.999.001	4.4.90.52.00	100,00				
CONST., RECUP. E EQUIPAR CHAFARIZES E CAIXAS D AGUAS		17.511.0007.1009.0000						30.000,00
4	DESPESAS DE CAPIT						30.000,00	
4	INVESTIMENTOS				30.000,00			
	OBRAS E INSTALAÇÕES	1.500.00.999.001	4.4.90.51.00	30.000,00				
PERFURAR, REST. E EQUIPAR POÇOS CACIMBÕES / TUBULARES		17.511.0007.1010.0000						300.000,00
4	DESPESAS DE CAPIT						300.000,00	
4	INVESTIMENTOS				300.000,00			
	OBRAS E INSTALAÇÕES	1.500.00.999.001	4.4.90.51.00	250.000,00				
	EQUIPAMENTOS E MATERIAL PERMANENTE	1.500.00.999.001	4.4.90.52.00	50.000,00				
CONSTRUIR, RECUP.REST DE AÇUDES,BARRAGENS E BARREIROS		17.511.0007.1011.0000						1.180.000,00
4	DESPESAS DE CAPIT						1.180.000,00	
4	INVESTIMENTOS				1.180.000,00			
	OBRAS E INSTALAÇÕES	1.500.00.999.001	4.4.90.51.00	180.000,00				
	OBRAS E INSTALAÇÕES	1.700.00.999.101	4.4.90.51.00	1.000.000,00				

**MUNICIPIO DE BONFIM DO PIAUI**

RUA EMILIO BAIÃO, SN - CNPJ:41.522.210/0001-27

Orçamento Programa - Exercício de 2024

Page 18

QUADRO AUXILIAR DE DETALHAMENTO DA DESPESA

Lei: 333, Data: 09/12/2023

ORGÃO	02	PREFEITURA MUNICIPAL
UNIDADE	07	SECRETARIA MUNICIPAL DE INF-ESTRUT, TRANSP. E SERV. PÚBLICOS
SUB UNIDADE	00	SECRETARIA MUNICIPAL DE INF-ESTRUT, TRANSP. E SERV. PÚBLICOS

Aplicacao Programada	Proj/Ativ	Finalidade	Categoria	Detalhada	TotalGrupo	Total Categ.	Total Func.
F.R. - C.A.							

CONSTRUIR, RECUP.REST DE AÇUDES,BARRAGENS E BARREIROS	17.511.0007.1011.0000						1.180.000,00
---	-----------------------	--	--	--	--	--	--------------

MANUT.DE POCOS, CHAFARIZES E CAIXAS D AGUAS	17.511.0007.2028.0000						186.000,00
3 DESPESAS CORREN						186.000,00	
3 OUTRAS DESPESAS CORRENTES					186.000,00		
MATERIAL DE CONSUMO		1.500.00.999.001	3.3.90.30.00	50.000,00			
OUTROS SERVIÇOS DE TERCEIROS - PESSOA FÍSICA		1.500.00.999.001	3.3.90.36.00	130.000,00			
OUTROS SERVIÇOS DE TERCEIROS - PESSOA JURÍDICA		1.500.00.999.001	3.3.90.39.00	5.000,00			
DESPESAS DE EXERCÍCIOS ANTERIORES		1.500.00.999.001	3.3.90.92.00	1.000,00			

CONSTRUIR, RECUPERAR E AMPLIAR ATERRO SANITÁRIO	17.512.0006.1120.0000						5.000,00
4 DESPESAS DE CAPIT						5.000,00	
4 INVESTIMENTOS					5.000,00		
OBRAS E INSTALAÇÕES		1.701.00.999.102	4.4.90.51.00	5.000,00			

CONSTRUÇÃO E AMPLIAÇÃO DA REDE DE ABASTECIMENTO D AGUA	17.512.0009.1012.0000						18.000,00
4 DESPESAS DE CAPIT						18.000,00	
4 INVESTIMENTOS					18.000,00		
OBRAS E INSTALAÇÕES		1.500.00.999.001	4.4.90.51.00	10.000,00			
OBRAS E INSTALAÇÕES		1.700.00.999.101	4.4.90.51.00	8.000,00			

CONSTRUIR, RESTAURAR E EQUIPAR UNIDADES SANITÁRIAS	17.512.0009.1065.0000						3.000,00
4 DESPESAS DE CAPIT						3.000,00	
4 INVESTIMENTOS					3.000,00		
OBRAS E INSTALAÇÕES		1.500.00.999.001	4.4.90.51.00	1.000,00			
OBRAS E INSTALAÇÕES		1.700.00.999.101	4.4.90.51.00	2.000,00			

IMPLANTAÇÃO DE MELHORIAS SANITÁRIAS	17.512.0009.1121.0000						660.000,00
4 DESPESAS DE CAPIT						660.000,00	
4 INVESTIMENTOS					660.000,00		
OBRAS E INSTALAÇÕES		1.500.00.999.001	4.4.90.51.00	5.000,00			
OBRAS E INSTALAÇÕES		1.700.00.999.101	4.4.90.51.00	640.000,00			
OBRAS E INSTALAÇÕES		1.701.00.999.102	4.4.90.51.00	15.000,00			

CONSTRUIR, RECUPERAR E AMPLIAR ATERRO SANITÁRIO	17.512.0010.1120.0000						40.000,00
4 DESPESAS DE CAPIT						40.000,00	
4 INVESTIMENTOS					40.000,00		
OBRAS E INSTALAÇÕES		1.500.00.999.001	4.4.90.51.00	40.000,00			

TOTAL							9.286.071,00
-------	--	--	--	--	--	--	--------------

**MUNICIPIO DE BONFIM DO PIAUI**

RUA EMILIO BAIÃO, SN - CNPJ:41.522.210/0001-27

Orçamento Programa - Exercício de 2024

Page 19

QUADRO AUXILIAR DE DETALHAMENTO DA DESPESA

Lei: 333, Data: 09/12/2023

ORGÃO	02	PREFEITURA MUNICIPAL
UNIDADE	08	SECRETARIA MUNICIPAL DE EDUCAÇÃO
SUB UNIDADE	00	SECRETARIA MUNICIPAL DE EDUCAÇÃO

Aplicacao Programada	Proj/Ativ	Finalidade	Categoria	Detalhada	TotalGrupo	Total Categ.	Total Func.
F.R. - C.A.							
CONSTRUÇÃO, AMPL., E REST. DE UNIDADES ESCOLARES	12.361.0001.1015.0000						242.000,00
4 DESPESAS DE CAPIT						242.000,00	
4 INVESTIMENTOS					242.000,00		
OBRAS E INSTALAÇÕES		1.500.00.200.001	4.4.90.51.00	225.000,00			
OBRAS E INSTALAÇÕES		1.569.00.999.206	4.4.90.51.00	10.000,00			
OBRAS E INSTALAÇÕES		1.576.00.999.210	4.4.90.51.00	5.000,00			
OBRAS E INSTALAÇÕES		1.599.00.999.209	4.4.90.51.00	2.000,00			
AQUIS. DE EQUIP. E MAT. PERMANENTE P/ UNIDADES ESCOLARES	12.361.0001.1016.0000						95.000,00
4 DESPESAS DE CAPIT						95.000,00	
4 INVESTIMENTOS					95.000,00		
EQUIPAMENTOS E MATERIAL PERMANENTE		1.500.00.200.001	4.4.90.52.00	50.000,00			
EQUIPAMENTOS E MATERIAL PERMANENTE		1.569.00.999.206	4.4.90.52.00	40.000,00			
EQUIPAMENTOS E MATERIAL PERMANENTE		1.576.00.999.210	4.4.90.52.00	3.000,00			
EQUIPAMENTOS E MATERIAL PERMANENTE		1.599.00.999.209	4.4.90.52.00	2.000,00			
CONST., REST. E EQUIPAR PRE• DIOS DA SEC. DE EDUCAÇÃO	12.361.0001.1071.0000						33.000,00
4 DESPESAS DE CAPIT						33.000,00	
4 INVESTIMENTOS					33.000,00		
OBRAS E INSTALAÇÕES		1.500.00.200.001	4.4.90.51.00	5.000,00			
OBRAS E INSTALAÇÕES		1.570.00.999.207	4.4.90.51.00	5.000,00			
OBRAS E INSTALAÇÕES		1.571.00.999.208	4.4.90.51.00	3.000,00			
EQUIPAMENTOS E MATERIAL PERMANENTE		1.500.00.200.001	4.4.90.52.00	10.000,00			
EQUIPAMENTOS E MATERIAL PERMANENTE		1.570.00.999.207	4.4.90.52.00	5.000,00			
EQUIPAMENTOS E MATERIAL PERMANENTE		1.571.00.999.208	4.4.90.52.00	5.000,00			
AQUISIÇÃO DE VEÍCULO	12.361.0001.1072.0000						13.550,00
4 DESPESAS DE CAPIT						13.550,00	
4 INVESTIMENTOS					13.550,00		
EQUIPAMENTOS E MATERIAL PERMANENTE		1.570.00.999.207	4.4.90.52.00	11.550,00			
EQUIPAMENTOS E MATERIAL PERMANENTE		1.571.00.999.208	4.4.90.52.00	2.000,00			
CONSTRUIR E EQUIPAR QUADRAS EM UNIDADES ESCOLARES	12.361.0001.1112.0000						10.000,00
4 DESPESAS DE CAPIT						10.000,00	
4 INVESTIMENTOS					10.000,00		
OBRAS E INSTALAÇÕES		1.500.00.200.001	4.4.90.51.00	10.000,00			
CONSTRUIR, AMPL.REST.E EQUIPAR BIBLIOTECA EM UNID.ESCOLARES	12.361.0001.1124.0000						1.100,00
4 DESPESAS DE CAPIT						1.100,00	
4 INVESTIMENTOS					1.100,00		
OBRAS E INSTALAÇÕES		1.500.00.200.001	4.4.90.51.00	100,00			
EQUIPAMENTOS E MATERIAL PERMANENTE		1.500.00.200.001	4.4.90.52.00	1.000,00			
ADMINISTRACAO DO ENSINO FUNDAMENTAL	12.361.0001.2037.0000						1.277.300,00
3 DESPESAS CORREN						1.277.300,00	

**MUNICIPIO DE BONFIM DO PIAUI**

RUA EMILIO BAIÃO, SN - CNPJ:41.522.210/0001-27

Orçamento Programa - Exercício de 2024

Page 20

QUADRO AUXILIAR DE DETALHAMENTO DA DESPESA

Lei: 333, Data: 09/12/2023

ORGÃO	02	PREFEITURA MUNICIPAL
UNIDADE	08	SECRETARIA MUNICIPAL DE EDUCAÇÃO
SUB UNIDADE	00	SECRETARIA MUNICIPAL DE EDUCAÇÃO

Aplicacao Programada	Proj/Ativ	Finalidade	Categoria	Detalhada	TotalGrupo	Total Categ.	Total Func.
F.R. - C.A.							

ADMINISTRACAO DO ENSINO FUNDAMENTAL	12.361.0001.2037.0000						1.277.300,00
3	DESPESAS CORREN					1.277.300,00	
1	PESSOAL E ENCARGOS SOCIAIS				169.550,00		
	CONTRATAÇÃO POR TEMPO DETERMINADO	1.500.00.200.001	3.1.90.04.00	10.000,00			
	CONTRATAÇÃO POR TEMPO DETERMINADO	1.569.00.999.206	3.1.90.04.00	500,00			
	VENCIMENTOS E VANTAGENS FIXAS - PESSOAL CIVIL	1.500.00.200.001	3.1.90.11.00	95.000,00			
	VENCIMENTOS E VANTAGENS FIXAS - PESSOAL CIVIL	1.569.00.999.206	3.1.90.11.00	3.050,00			
	OBRIGAÇÕES PATRONAIS	1.500.00.200.001	3.1.90.13.00	20.000,00			
	OUTRAS DESPESAS VARIÁVEIS - PESSOAL CIVIL	1.500.00.200.001	3.1.90.16.00	30.000,00			
	OUTRAS DESPESAS VARIÁVEIS - PESSOAL CIVIL	1.569.00.999.206	3.1.90.16.00	10.000,00			
	DESPESAS DE EXERCÍCIOS ANTERIORES	1.500.00.200.001	3.1.90.92.00	1.000,00			
3	OUTRAS DESPESAS CORRENTES				1.107.750,00		
	MATERIAL DE CONSUMO	1.500.00.200.001	3.3.90.30.00	300.000,00			
	MATERIAL DE CONSUMO	1.569.00.999.206	3.3.90.30.00	30.000,00			
	MATERIAL DE CONSUMO	1.576.00.999.210	3.3.90.30.00	15.000,00			
	MATERIAL DE CONSUMO	1.599.00.999.209	3.3.90.30.00	2.050,00			
	SERVIÇOS DE CONSULTORIA	1.500.00.200.001	3.3.90.35.00	5.000,00			
	OUTROS SERVIÇOS DE TERCEIROS - PESSOA FÍSICA	1.500.00.200.001	3.3.90.36.00	416.700,00			
	OUTROS SERVIÇOS DE TERCEIROS - PESSOA FÍSICA	1.569.00.999.206	3.3.90.36.00	22.000,00			
	OUTROS SERVIÇOS DE TERCEIROS - PESSOA FÍSICA	1.576.00.999.210	3.3.90.36.00	2.000,00			
	OUTROS SERVIÇOS DE TERCEIROS - PESSOA FÍSICA	1.599.00.999.209	3.3.90.36.00	2.000,00			
	OUTROS SERVIÇOS DE TERCEIROS - PESSOA JURÍDICA	1.500.00.200.001	3.3.90.39.00	150.000,00			
	OUTROS SERVIÇOS DE TERCEIROS - PESSOA JURÍDICA	1.569.00.999.206	3.3.90.39.00	10.000,00			
	OUTROS SERVIÇOS DE TERCEIROS - PESSOA JURÍDICA	1.576.00.999.210	3.3.90.39.00	10.000,00			
	OUTROS SERVIÇOS DE TERCEIROS - PESSOA JURÍDICA	1.599.00.999.209	3.3.90.39.00	2.000,00			
	SERVIÇOS DE TECNOLOGIA DA INFORMAÇÃO E COMUNICAÇÃO	1.500.00.200.001	3.3.90.40.00	7.000,00			
	DESPESAS DE EXERCÍCIOS ANTERIORES	1.500.00.200.001	3.3.90.92.00	1.000,00			
	INDENIZAÇÕES E RESTITUIÇÕES	1.500.00.200.001	3.3.90.93.00	130.000,00			
	INDENIZAÇÕES E RESTITUIÇÕES	1.569.00.999.206	3.3.90.93.00	3.000,00			
MANUTENÇÃO DO PROG. NACIONAL DE ALIMENTAÇÃO ESCOLAR - PNAE	12.361.0001.2040.0000						110.000,00
3	DESPESAS CORREN					110.000,00	
3	OUTRAS DESPESAS CORRENTES				110.000,00		
	MATERIAL DE CONSUMO	1.552.00.999.203	3.3.90.30.00	110.000,00			
MANUTENÇÃO DO PROG. NACIONAL DE TRANSPORTE ESCOLAR - PNATE	12.361.0001.2041.0000						151.000,00
3	DESPESAS CORREN					151.000,00	
3	OUTRAS DESPESAS CORRENTES				151.000,00		
	MATERIAL DE CONSUMO	1.553.00.999.204	3.3.90.30.00	84.000,00			
	OUTROS SERVIÇOS DE TERCEIROS - PESSOA FÍSICA	1.553.00.999.204	3.3.90.36.00	1.000,00			
	OUTROS SERVIÇOS DE TERCEIROS - PESSOA JURÍDICA	1.553.00.999.204	3.3.90.39.00	65.000,00			
	DESPESAS DE EXERCÍCIOS ANTERIORES	1.553.00.999.204	3.3.90.92.00	1.000,00			
CONTRIBUICAO SALARIO EDUCACAO - QSE	12.361.0001.2101.0000						122.000,00
3	DESPESAS CORREN					122.000,00	
3	OUTRAS DESPESAS CORRENTES				122.000,00		
	MATERIAL DE CONSUMO	1.550.00.999.201	3.3.90.30.00	47.000,00			
	OUTROS SERVIÇOS DE TERCEIROS - PESSOA FÍSICA	1.550.00.999.201	3.3.90.36.00	30.000,00			
	OUTROS SERVIÇOS DE TERCEIROS - PESSOA JURÍDICA	1.550.00.999.201	3.3.90.39.00	45.000,00			

**MUNICÍPIO DE BONFIM DO PIAUÍ**

RUA EMILIO BAIÃO, SN - CNPJ:41.522.210/0001-27

Orçamento Programa - Exercício de 2024

Page 21

QUADRO AUXILIAR DE DETALHAMENTO DA DESPESA

Lei: 333, Data: 09/12/2023

ORGÃO	02	PREFEITURA MUNICIPAL						
UNIDADE	08	SECRETARIA MUNICIPAL DE EDUCAÇÃO						
SUB UNIDADE	00	SECRETARIA MUNICIPAL DE EDUCAÇÃO						
Aplicacao Programada			Proj/Ativ	Finalidade	Categoria	Detalhada	TotalGrupo	Total Categ. Total Func.
				F.R. - C.A.				
CONTRIBUICAO SALARIO EDUCACAO - QSE			12.361.0001.2101.0000					122.000,00
MANUTENÇÃO DO PROGRAMA DINHEIRO DIRETO NA ESCOLA - PDDE			12.361.0001.2102.0000					4.800,00
3		DESPESAS CORREN						4.800,00
3		OUTRAS DESPESAS CORRENTES				4.800,00		
		MATERIAL DE CONSUMO		1.551.00.999.202	3.3.90.30.00	2.000,00		
		OUTROS SERVIÇOS DE TERCEIROS - PESSOA FÍSICA		1.551.00.999.202	3.3.90.36.00	2.000,00		
		OUTROS SERVIÇOS DE TERCEIROS - PESSOA JURÍDICA		1.551.00.999.202	3.3.90.39.00	800,00		
CONSTRUÇÃO, AMPLIAÇÃO, RESTAURAÇÃO E EQUIPAR CRECHES			12.365.0001.1019.0000					80.000,00
4		DESPESAS DE CAPIT						80.000,00
4		INVESTIMENTOS				80.000,00		
		OBRAS E INSTALAÇÕES		1.500.00.200.001	4.4.90.51.00	10.000,00		
		OBRAS E INSTALAÇÕES		1.569.00.999.206	4.4.90.51.00	55.000,00		
		EQUIPAMENTOS E MATERIAL PERMANENTE		1.500.00.200.001	4.4.90.52.00	5.000,00		
		EQUIPAMENTOS E MATERIAL PERMANENTE		1.569.00.999.206	4.4.90.52.00	10.000,00		
CONSTRUIR, RESTAURAR E EQUIPAR PRÉ-ESCOLA			12.365.0001.1090.0000					17.000,00
4		DESPESAS DE CAPIT						17.000,00
4		INVESTIMENTOS				17.000,00		
		OBRAS E INSTALAÇÕES		1.500.00.200.001	4.4.90.51.00	1.000,00		
		OBRAS E INSTALAÇÕES		1.569.00.999.206	4.4.90.51.00	5.000,00		
		EQUIPAMENTOS E MATERIAL PERMANENTE		1.500.00.200.001	4.4.90.52.00	1.000,00		
		EQUIPAMENTOS E MATERIAL PERMANENTE		1.569.00.999.206	4.4.90.52.00	10.000,00		
MANUTENÇÃO DO PROG. NACIONAL DE ALIMENTAÇÃO ESCOLAR - PNAE			12.365.0001.2040.0000					50.800,00
3		DESPESAS CORREN						50.800,00
3		OUTRAS DESPESAS CORRENTES				50.800,00		
		MATERIAL DE CONSUMO		1.552.00.999.203	3.3.90.30.00	50.800,00		
MANUTENÇÃO DO ENSINO INFANTIL - CRECHE			12.365.0001.2045.0000					105.600,00
3		DESPESAS CORREN						105.600,00
1		PESSOAL E ENCARGOS SOCIAIS				8.600,00		
		CONTRATAÇÃO POR TEMPO DETERMINADO		1.569.00.999.206	3.1.90.04.00	500,00		
		VENCIMENTOS E VANTAGENS FIXAS - PESSOAL CIVIL		1.500.00.200.001	3.1.90.11.00	2.000,00		
		VENCIMENTOS E VANTAGENS FIXAS - PESSOAL CIVIL		1.569.00.999.206	3.1.90.11.00	5.000,00		
		OUTRAS DESPESAS VARIÁVEIS - PESSOAL CIVIL		1.500.00.200.001	3.1.90.16.00	1.000,00		
		OUTRAS DESPESAS VARIÁVEIS - PESSOAL CIVIL		1.569.00.999.206	3.1.90.16.00	100,00		
3		OUTRAS DESPESAS CORRENTES				97.000,00		
		MATERIAL DE CONSUMO		1.500.00.200.001	3.3.90.30.00	10.000,00		
		MATERIAL DE CONSUMO		1.569.00.999.206	3.3.90.30.00	20.000,00		
		OUTROS SERVIÇOS DE TERCEIROS - PESSOA FÍSICA		1.500.00.200.001	3.3.90.36.00	40.000,00		
		OUTROS SERVIÇOS DE TERCEIROS - PESSOA FÍSICA		1.569.00.999.206	3.3.90.36.00	20.000,00		
		OUTROS SERVIÇOS DE TERCEIROS - PESSOA JURÍDICA		1.500.00.200.001	3.3.90.39.00	2.000,00		
		OUTROS SERVIÇOS DE TERCEIROS - PESSOA JURÍDICA		1.569.00.999.206	3.3.90.39.00	5.000,00		
MANUTENÇÃO DO ENSINO PRE-ESCOLAR			12.365.0001.2046.0000					34.550,00

**MUNICIPIO DE BONFIM DO PIAUI**

RUA EMILIO BAIÃO, SN - CNPJ:41.522.210/0001-27

Orçamento Programa - Exercício de 2024

Page 22

QUADRO AUXILIAR DE DETALHAMENTO DA DESPESA

Lei: 333, Data: 09/12/2023

ORGÃO	02	PREFEITURA MUNICIPAL
UNIDADE	08	SECRETARIA MUNICIPAL DE EDUCAÇÃO
SUB UNIDADE	00	SECRETARIA MUNICIPAL DE EDUCAÇÃO

Aplicacao Programada	Proj/Ativ	Finalidade	Categoria	Detalhada	TotalGrupo	Total Categ.	Total Func.
F.R. - C.A.							
MANUTENÇÃO DO ENSINO PRE- ESCOLAR	12.365.0001.2046.0000						34.550,00
3	DESPESAS CORREN'					34.550,00	
1	PESSOAL E ENCARGOS SOCIAIS				2.550,00		
	CONTRATAÇÃO POR TEMPO DETERMINADO	1.569.00.999.206	3.1.90.04.00	500,00			
	VENCIMENTOS E VANTAGENS FIXAS - PESSOAL CIVIL	1.500.00.200.001	3.1.90.11.00	1.000,00			
	VENCIMENTOS E VANTAGENS FIXAS - PESSOAL CIVIL	1.569.00.999.206	3.1.90.11.00	550,00			
	OUTRAS DESPESAS VARIÁVEIS - PESSOAL CIVIL	1.569.00.999.206	3.1.90.16.00	500,00			
3	OUTRAS DESPESAS CORRENTES					32.000,00	
	MATERIAL DE CONSUMO	1.500.00.200.001	3.3.90.30.00	15.000,00			
	MATERIAL DE CONSUMO	1.569.00.999.206	3.3.90.30.00	5.000,00			
	OUTROS SERVIÇOS DE TERCEIROS - PESSOA FÍSICA	1.500.00.200.001	3.3.90.36.00	1.000,00			
	OUTROS SERVIÇOS DE TERCEIROS - PESSOA FÍSICA	1.569.00.999.206	3.3.90.36.00	5.000,00			
	OUTROS SERVIÇOS DE TERCEIROS - PESSOA JURÍDICA	1.500.00.200.001	3.3.90.39.00	1.000,00			
	OUTROS SERVIÇOS DE TERCEIROS - PESSOA JURÍDICA	1.569.00.999.206	3.3.90.39.00	5.000,00			
MANUTENÇÃO DO PROGRAMA EDUCAÇÃO DE JOVENS E ADULTOS	12.366.0001.2047.0000						20.600,00
3	DESPESAS CORREN'					20.600,00	
1	PESSOAL E ENCARGOS SOCIAIS				4.500,00		
	CONTRATAÇÃO POR TEMPO DETERMINADO	1.569.00.999.206	3.1.90.04.00	1.000,00			
	VENCIMENTOS E VANTAGENS FIXAS - PESSOAL CIVIL	1.500.00.200.001	3.1.90.11.00	1.000,00			
	VENCIMENTOS E VANTAGENS FIXAS - PESSOAL CIVIL	1.569.00.999.206	3.1.90.11.00	1.000,00			
	OUTRAS DESPESAS VARIÁVEIS - PESSOAL CIVIL	1.500.00.200.001	3.1.90.16.00	1.000,00			
	OUTRAS DESPESAS VARIÁVEIS - PESSOAL CIVIL	1.569.00.999.206	3.1.90.16.00	500,00			
3	OUTRAS DESPESAS CORRENTES					16.100,00	
	MATERIAL DE CONSUMO	1.569.00.999.206	3.3.90.30.00	3.500,00			
	OUTROS SERVIÇOS DE TERCEIROS - PESSOA FÍSICA	1.500.00.200.001	3.3.90.36.00	10.000,00			
	OUTROS SERVIÇOS DE TERCEIROS - PESSOA FÍSICA	1.569.00.999.206	3.3.90.36.00	2.500,00			
	OUTROS SERVIÇOS DE TERCEIROS - PESSOA JURÍDICA	1.569.00.999.206	3.3.90.39.00	100,00			
ENCARGOS COM A EDUCACAO ESPECIAL	12.367.0001.2050.0000						23.700,00
3	DESPESAS CORREN'					23.700,00	
3	OUTRAS DESPESAS CORRENTES					23.700,00	
	MATERIAL DE CONSUMO	1.500.00.200.001	3.3.90.30.00	10.000,00			
	MATERIAL DE CONSUMO	1.569.00.999.206	3.3.90.30.00	100,00			
	OUTROS SERVIÇOS DE TERCEIROS - PESSOA FÍSICA	1.500.00.200.001	3.3.90.36.00	10.000,00			
	OUTROS SERVIÇOS DE TERCEIROS - PESSOA FÍSICA	1.569.00.999.206	3.3.90.36.00	300,00			
	OUTROS SERVIÇOS DE TERCEIROS - PESSOA JURÍDICA	1.500.00.200.001	3.3.90.39.00	3.000,00			
	OUTROS SERVIÇOS DE TERCEIROS - PESSOA JURÍDICA	1.569.00.999.206	3.3.90.39.00	300,00			
AQUISIÇÃO DE BENS IMÓVEIS	12.368.0001.1017.0000						5.000,00
4	DESPESAS DE CAPIT					5.000,00	
4	INVESTIMENTOS					5.000,00	
	AQUISIÇÃO DE IMÓVEIS	1.500.00.200.001	4.4.90.61.00	5.000,00			
ADMINISTRACAO E ENCARGOS DA SECRETARIA	12.368.0001.2036.0000						26.300,00
3	DESPESAS CORREN'					26.300,00	

**MUNICÍPIO DE BONFIM DO PIAUÍ**

RUA EMILIO BAIÃO, SN - CNPJ:41.522.210/0001-27

Orçamento Programa - Exercício de 2024

Page 24

QUADRO AUXILIAR DE DETALHAMENTO DA DESPESA

Lei: 333, Data: 09/12/2023

ORGÃO	02	PREFEITURA MUNICIPAL
UNIDADE	08	SECRETARIA MUNICIPAL DE EDUCAÇÃO
SUB UNIDADE	01	FUNDEB

Aplicacao Programada	Proj/Ativ	Finalidade	Categoria	Detalhada	TotalGrupo	Total Categ.	Total Func.
F.R. - C.A.							
CONSTRUIR, AMPLIAR, RESTAURAR E EQUIPAR UNIDADES ESCOLARES	12.361.0001.1050.0000						525.000,00
4 DESPESAS DE CAPIT						525.000,00	
4 INVESTIMENTOS					525.000,00		
OBRAS E INSTALAÇÕES		1.540.00.999.200	4.4.90.51.00	110.000,00			
OBRAS E INSTALAÇÕES		1.542.00.999.200	4.4.90.51.00	360.000,00			
EQUIPAMENTOS E MATERIAL PERMANENTE		1.540.00.999.200	4.4.90.52.00	15.000,00			
EQUIPAMENTOS E MATERIAL PERMANENTE		1.542.00.999.200	4.4.90.52.00	40.000,00			
AQUISIÇÃO DE VEÍCULOS	12.361.0001.1051.0000						10.000,00
4 DESPESAS DE CAPIT						10.000,00	
4 INVESTIMENTOS					10.000,00		
EQUIPAMENTOS E MATERIAL PERMANENTE		1.540.00.999.200	4.4.90.52.00	10.000,00			
AQUISIÇÃO DE BENS IMÓVEIS	12.361.0001.1075.0000						5.000,00
4 DESPESAS DE CAPIT						5.000,00	
4 INVESTIMENTOS					5.000,00		
AQUISIÇÃO DE IMÓVEIS		1.540.00.999.200	4.4.90.61.00	5.000,00			
OUTRAS DESPESAS DE CUSTEIO FUNDEB - FUNDAMENTAL	12.361.0001.2069.0000						262.033,47
3 DESPESAS CORREN						262.033,47	
1 PESSOAL E ENCARGOS SOCIAIS					5.000,00		
SENTENÇAS JUDICIAIS		1.540.00.999.200	3.1.90.91.00	3.000,00			
INDENIZAÇÕES E RESTITUIÇÕES TRABALHISTAS		1.540.00.999.200	3.1.90.94.00	2.000,00			
3 OUTRAS DESPESAS CORRENTES					257.033,47		
DIÁRIAS - CIVIL		1.540.00.999.200	3.3.90.14.00	500,00			
MATERIAL DE CONSUMO		1.540.00.999.200	3.3.90.30.00	104.500,00			
MATERIAL DE CONSUMO		1.543.00.999.200	3.3.90.30.00	30.000,00			
SERVIÇOS DE CONSULTORIA		1.540.00.999.200	3.3.90.35.00	1.000,00			
OUTROS SERVIÇOS DE TERCEIROS - PESSOA FÍSICA		1.540.00.999.200	3.3.90.36.00	20.033,47			
OUTROS SERVIÇOS DE TERCEIROS - PESSOA FÍSICA		1.543.00.999.200	3.3.90.36.00	10.000,00			
OUTROS SERVIÇOS DE TERCEIROS - PESSOA JURÍDICA		1.540.00.999.200	3.3.90.39.00	80.000,00			
OUTROS SERVIÇOS DE TERCEIROS - PESSOA JURÍDICA		1.543.00.999.200	3.3.90.39.00	10.000,00			
SERVIÇOS DE TECNOLOGIA DA INFORMAÇÃO E COMUNICAÇÃO		1.540.00.999.200	3.3.90.40.00	1.000,00			
MANUTENÇÃO DOS SERVIÇOS DE TRANSPORTE ESCOLAR	12.361.0001.2083.0000						220.500,00
3 DESPESAS CORREN						220.500,00	
3 OUTRAS DESPESAS CORRENTES					220.500,00		
MATERIAL DE CONSUMO		1.540.00.999.200	3.3.90.30.00	100.000,00			
OUTROS SERVIÇOS DE TERCEIROS - PESSOA FÍSICA		1.540.00.999.200	3.3.90.36.00	500,00			
OUTROS SERVIÇOS DE TERCEIROS - PESSOA JURÍDICA		1.540.00.999.200	3.3.90.39.00	120.000,00			
MANUTENÇÃO E ENGARGOS COM ENS. FUNDAMENTAL - FUNDEB	12.361.0001.2089.0000						6.479.616,39
3 DESPESAS CORREN						6.479.616,39	

**MUNICÍPIO DE BONFIM DO PIAUÍ**

RUA EMILIO BAIÃO, SN - CNPJ:41.522.210/0001-27

Orçamento Programa - Exercício de 2024

Page 25

QUADRO AUXILIAR DE DETALHAMENTO DA DESPESA

Lei: 333, Data: 09/12/2023

ORGÃO	02	PREFEITURA MUNICIPAL
UNIDADE	08	SECRETARIA MUNICIPAL DE EDUCAÇÃO
SUB UNIDADE	01	FUNDEB

Aplicacao Programada	Proj/Ativ	Finalidade	Categoria	Detalhada	TotalGrupo	Total Categ.	Total Func.
F.R. - C.A.							
MANUTENÇÃO E ENGARGOS COM ENS. FUNDAMENTAL - FUNDEB	12.361.0001.2089.0000						6.479.616,39
3 DESPESAS CORREN						6.479.616,39	
1 PESSOAL E ENCARGOS SOCIAIS					6.479.616,39		
CONTRATAÇÃO POR TEMPO DETERMINADO		1.540.00.999.200	3.1.90.04.00	5.000,00			
VENCIMENTOS E VANTAGENS FIXAS - PESSOAL CIVIL		1.540.00.230.000	3.1.90.11.00	3.400.000,00			
VENCIMENTOS E VANTAGENS FIXAS - PESSOAL CIVIL		1.540.00.999.200	3.1.90.11.00	250.000,00			
VENCIMENTOS E VANTAGENS FIXAS - PESSOAL CIVIL		1.541.00.230.000	3.1.90.11.00	1.790.019,58			
VENCIMENTOS E VANTAGENS FIXAS - PESSOAL CIVIL		1.542.00.230.000	3.1.90.11.00	109.938,68			
OBRIGAÇÕES PATRONAIS		1.540.00.230.000	3.1.90.13.00	913.658,13			
OBRIGAÇÕES PATRONAIS		1.540.00.999.200	3.1.90.13.00	10.000,00			
OUTRAS DESPESAS VARIÁVEIS - PESSOAL CIVIL		1.540.00.230.000	3.1.90.16.00	1.000,00			
TREINAMENTO E QUALIFICACAO	12.361.0001.2091.0000						4.000,00
3 DESPESAS CORREN						4.000,00	
3 OUTRAS DESPESAS CORRENTES					4.000,00		
OUTROS SERVIÇOS DE TERCEIROS - PESSOA FÍSICA		1.540.00.999.200	3.3.90.36.00	2.000,00			
OUTROS SERVIÇOS DE TERCEIROS - PESSOA JURÍDICA		1.540.00.999.200	3.3.90.39.00	2.000,00			
CONSTRUIR, AMPLIAR, RESTAURAR E EQUIPAR CRECHES	12.365.0001.1033.0000						180.000,00
4 DESPESAS DE CAPIT						180.000,00	
4 INVESTIMENTOS					180.000,00		
OBRAS E INSTALAÇÕES		1.540.00.999.200	4.4.90.51.00	20.000,00			
OBRAS E INSTALAÇÕES		1.542.00.999.200	4.4.90.51.00	100.000,00			
EQUIPAMENTOS E MATERIAL PERMANENTE		1.540.00.999.200	4.4.90.52.00	10.000,00			
EQUIPAMENTOS E MATERIAL PERMANENTE		1.542.00.999.200	4.4.90.52.00	50.000,00			
CONSTRUIR, AMPLIAR, RESTAURAR E EQUIPAR PRÉ-ESCOLAR	12.365.0001.1042.0000						80.000,00
4 DESPESAS DE CAPIT						80.000,00	
4 INVESTIMENTOS					80.000,00		
OBRAS E INSTALAÇÕES		1.540.00.999.200	4.4.90.51.00	10.000,00			
OBRAS E INSTALAÇÕES		1.542.00.999.200	4.4.90.51.00	10.000,00			
EQUIPAMENTOS E MATERIAL PERMANENTE		1.540.00.999.200	4.4.90.52.00	10.000,00			
EQUIPAMENTOS E MATERIAL PERMANENTE		1.542.00.999.200	4.4.90.52.00	50.000,00			
OUTRAS DESPESAS DE CUSTEIO FUNDEB - CRECHE	12.365.0001.2033.0000						10.300,00
3 DESPESAS CORREN						10.300,00	
3 OUTRAS DESPESAS CORRENTES					10.300,00		
DIÁRIAS - CIVIL		1.540.00.999.200	3.3.90.14.00	300,00			
MATERIAL DE CONSUMO		1.540.00.999.200	3.3.90.30.00	5.000,00			
OUTROS SERVIÇOS DE TERCEIROS - PESSOA FÍSICA		1.540.00.999.200	3.3.90.36.00	3.000,00			
OUTROS SERVIÇOS DE TERCEIROS - PESSOA JURÍDICA		1.540.00.999.200	3.3.90.39.00	2.000,00			
MANUTENÇÃO E ENCARGOS DO ENSINO INFANTIL - FUNDEB	12.365.0001.2035.0000						357.000,00
3 DESPESAS CORREN						357.000,00	

**MUNICÍPIO DE BONFIM DO PIAUÍ**

RUA EMILIO BAIÃO, SN - CNPJ:41.522.210/0001-27

Orçamento Programa - Exercício de 2024

Page 26

QUADRO AUXILIAR DE DETALHAMENTO DA DESPESA

Lei: 333, Data: 09/12/2023

ORGÃO	02	PREFEITURA MUNICIPAL
UNIDADE	08	SECRETARIA MUNICIPAL DE EDUCAÇÃO
SUB UNIDADE	01	FUNDEB

Aplicacao Programada	Proj/Ativ	Finalidade	Categoria	Detalhada	TotalGrupo	Total Categ.	Total Func.
F.R. - C.A.							
MANUTENÇÃO E ENCARGOS DO ENSINO INFANTIL - FUNDEB	12.365.0001.2035.0000						357.000,00
3	DESPESAS CORREN					357.000,00	
1	PESSOAL E ENCARGOS SOCIAIS				357.000,00		
	CONTRATAÇÃO POR TEMPO DETERMINADO	1.540.00.999.200	3.1.90.04.00	3.000,00			
	VENCIMENTOS E VANTAGENS FIXAS - PESSOAL CIVIL	1.540.00.230.000	3.1.90.11.00	40.000,00			
	VENCIMENTOS E VANTAGENS FIXAS - PESSOAL CIVIL	1.540.00.999.200	3.1.90.11.00	2.000,00			
	VENCIMENTOS E VANTAGENS FIXAS - PESSOAL CIVIL	1.542.00.230.000	3.1.90.11.00	280.000,00			
	OBRIGAÇÕES PATRONAIS	1.540.00.230.000	3.1.90.13.00	30.000,00			
	OUTRAS DESPESAS VARIÁVEIS - PESSOAL CIVIL	1.540.00.230.000	3.1.90.16.00	2.000,00			
OUTRAS DESPESAS DE CUSTEIO FUNDEB - PRE ESCOLAR	12.365.0001.2038.0000						23.600,00
3	DESPESAS CORREN					23.600,00	
3	OUTRAS DESPESAS CORRENTES				23.600,00		
	DIÁRIAS - CIVIL	1.540.00.999.200	3.3.90.14.00	100,00			
	MATERIAL DE CONSUMO	1.540.00.999.200	3.3.90.30.00	2.000,00			
	MATERIAL DE CONSUMO	1.542.00.999.200	3.3.90.30.00	20.000,00			
	OUTROS SERVIÇOS DE TERCEIROS - PESSOA FÍSICA	1.540.00.999.200	3.3.90.36.00	1.000,00			
	OUTROS SERVIÇOS DE TERCEIROS - PESSOA JURÍDICA	1.540.00.999.200	3.3.90.39.00	500,00			
MANUTENÇÃO E ENCARGOS COM ENSINO PRE-ESCOLAR - FUNDEB	12.365.0001.2051.0000						1.162.500,00
3	DESPESAS CORREN					1.162.500,00	
1	PESSOAL E ENCARGOS SOCIAIS				1.162.500,00		
	CONTRATAÇÃO POR TEMPO DETERMINADO	1.540.00.999.200	3.1.90.04.00	1.000,00			
	VENCIMENTOS E VANTAGENS FIXAS - PESSOAL CIVIL	1.540.00.230.000	3.1.90.11.00	150.000,00			
	VENCIMENTOS E VANTAGENS FIXAS - PESSOAL CIVIL	1.540.00.999.200	3.1.90.11.00	1.000,00			
	VENCIMENTOS E VANTAGENS FIXAS - PESSOAL CIVIL	1.542.00.230.000	3.1.90.11.00	920.000,00			
	OBRIGAÇÕES PATRONAIS	1.540.00.230.000	3.1.90.13.00	90.000,00			
	OUTRAS DESPESAS VARIÁVEIS - PESSOAL CIVIL	1.540.00.230.000	3.1.90.16.00	500,00			
OUTRAS DESPESAS DE CUSTEIO FUNDEB - EJA	12.366.0001.2109.0000						5.100,00
3	DESPESAS CORREN					5.100,00	
3	OUTRAS DESPESAS CORRENTES				5.100,00		
	DIÁRIAS - CIVIL	1.540.00.999.200	3.3.90.14.00	100,00			
	MATERIAL DE CONSUMO	1.540.00.999.200	3.3.90.30.00	1.000,00			
	OUTROS SERVIÇOS DE TERCEIROS - PESSOA FÍSICA	1.540.00.999.200	3.3.90.36.00	2.000,00			
	OUTROS SERVIÇOS DE TERCEIROS - PESSOA JURÍDICA	1.540.00.999.200	3.3.90.39.00	2.000,00			
OUTRAS DESPESAS DE CUSTEIO FUNDEB - EDUCAÇÃO ESPECIAL	12.367.0001.2107.0000						2.300,00
3	DESPESAS CORREN					2.300,00	
3	OUTRAS DESPESAS CORRENTES				2.300,00		
	DIÁRIAS - CIVIL	1.540.00.999.200	3.3.90.14.00	100,00			
	MATERIAL DE CONSUMO	1.540.00.999.200	3.3.90.30.00	500,00			
	OUTROS SERVIÇOS DE TERCEIROS - PESSOA FÍSICA	1.540.00.999.200	3.3.90.36.00	1.200,00			
	OUTROS SERVIÇOS DE TERCEIROS - PESSOA JURÍDICA	1.540.00.999.200	3.3.90.39.00	500,00			
MANUTENÇÃO DA EDUCAÇÃO ESPECIAL - FUNDEB	12.367.0001.2108.0000						11.300,00
3	DESPESAS CORREN					11.300,00	

**MUNICÍPIO DE BONFIM DO PIAUÍ**

RUA EMILIO BAIÃO, SN - CNPJ:41.522.210/0001-27

Orçamento Programa - Exercício de 2024

Page 29

QUADRO AUXILIAR DE DETALHAMENTO DA DESPESA

Lei: 333, Data: 09/12/2023

ORGÃO	02	PREFEITURA MUNICIPAL
UNIDADE	09	SECRETARIA MUNICIPAL DE SAÚDE
SUB UNIDADE	01	FUNDO MUNICIPAL DE SAÚDE - FMS

Aplicacao Programada	Proj/Ativ	Finalidade	Categoria	Detalhada	TotalGrupo	Total Categ.	Total Func.
F.R. - C.A.							
CONSTRUÇÃO, AMPLIAÇÃO E RESTAURAÇÃO DE POSTOS DE SAÚDE	10.301.0002.1039.0000						380.000,00
4 DESPESAS DE CAPIT						380.000,00	
4 INVESTIMENTOS					380.000,00		
OBRAS E INSTALAÇÕES		1.500.00.300.001	4.4.90.51.00	380.000,00			
AQUIS. DE EQUIPAMENTOS E MAT. PERMANENTES P/ SAÚDE	10.301.0002.1040.0000						111.000,00
4 DESPESAS DE CAPIT						111.000,00	
4 INVESTIMENTOS					111.000,00		
EQUIPAMENTOS E MATERIAL PERMANENTE		1.500.00.300.001	4.4.90.52.00	50.000,00			
EQUIPAMENTOS E MATERIAL PERMANENTE		1.600.00.999.301	4.4.90.52.00	1.000,00			
EQUIPAMENTOS E MATERIAL PERMANENTE		1.601.00.999.304	4.4.90.52.00	51.000,00			
EQUIPAMENTOS E MATERIAL PERMANENTE		1.603.00.999.306	4.4.90.52.00	9.000,00			
AQUISIÇÃO DE IMÓVEL	10.301.0002.1077.0000						8.000,00
4 DESPESAS DE CAPIT						8.000,00	
4 INVESTIMENTOS					5.000,00		
AQUISIÇÃO DE IMÓVEIS		1.500.00.300.001	4.4.90.61.00	5.000,00			
5 INVERSÕES FINANCEIRAS					3.000,00		
AQUISIÇÃO DE IMÓVEIS		1.500.00.300.001	4.5.90.61.00	3.000,00			
AQUISIÇÃO DE VEÍCULO	10.301.0002.1078.0000						50.000,00
4 DESPESAS DE CAPIT						50.000,00	
4 INVESTIMENTOS					50.000,00		
EQUIPAMENTOS E MATERIAL PERMANENTE		1.500.00.300.001	4.4.90.52.00	50.000,00			
CONST. REST. REFORMA E EQUIPAR CONSULTORIO ODONTOLÓGICO	10.301.0002.1079.0000						2.000,00
4 DESPESAS DE CAPIT						2.000,00	
4 INVESTIMENTOS					2.000,00		
EQUIPAMENTOS E MATERIAL PERMANENTE		1.500.00.300.001	4.4.90.52.00	2.000,00			
CONST. RECUP. REST. E EQUIPAR LABORATÓRIO MUNICIPAL	10.301.0002.1103.0000						4.000,00
4 DESPESAS DE CAPIT						4.000,00	
4 INVESTIMENTOS					4.000,00		
OBRAS E INSTALAÇÕES		1.500.00.300.001	4.4.90.51.00	2.000,00			
EQUIPAMENTOS E MATERIAL PERMANENTE		1.500.00.300.001	4.4.90.52.00	2.000,00			
CONSTRUIR E EQUIPAR ACADEMIA DE SAÚDE	10.301.0002.1125.0000						1.000,00
4 DESPESAS DE CAPIT						1.000,00	
4 INVESTIMENTOS					1.000,00		
OBRAS E INSTALAÇÕES		1.601.00.999.304	4.4.90.51.00	1.000,00			
CONSTRUIR, RESTAURAR E EQUIPAR PRÉDIO DE RESP. DA SEC. DE SAÚDE	10.301.0002.1127.0000						122.000,00
4 DESPESAS DE CAPIT						122.000,00	

**MUNICÍPIO DE BONFIM DO PIAUÍ**

RUA EMILIO BAIÃO, SN - CNPJ:41.522.210/0001-27

Orçamento Programa - Exercício de 2024

Page 30

QUADRO AUXILIAR DE DETALHAMENTO DA DESPESA

Lei: 333, Data: 09/12/2023

ORGÃO	02	PREFEITURA MUNICIPAL
UNIDADE	09	SECRETARIA MUNICIPAL DE SAÚDE
SUB UNIDADE	01	FUNDO MUNICIPAL DE SAÚDE - FMS

Aplicacao Programada	Proj/Ativ	Finalidade	Categoria	Detalhada	TotalGrupo	Total Categ.	Total Func.
F.R. - C.A.							
CONSTRUIR, RESTAURAR E EQUIPAR PRÉDIO DE RESP. DA SEC. DE SAÚDE	10.301.0002.1127.0000						122.000,00
4 DESPESAS DE CAPIT						122.000,00	
4 INVESTIMENTOS					122.000,00		
OBRAS E INSTALAÇÕES		1.500.00.300.001	4.4.90.51.00	20.000,00			
OBRAS E INSTALAÇÕES		1.600.00.999.301	4.4.90.51.00	10.000,00			
OBRAS E INSTALAÇÕES		1.601.00.999.304	4.4.90.51.00	50.000,00			
OBRAS E INSTALAÇÕES		1.603.00.999.306	4.4.90.51.00	1.000,00			
OBRAS E INSTALAÇÕES		1.621.00.999.311	4.4.90.51.00	11.000,00			
OBRAS E INSTALAÇÕES		1.631.00.999.312	4.4.90.51.00	10.000,00			
EQUIPAMENTOS E MATERIAL PERMANENTE		1.500.00.300.001	4.4.90.52.00	10.000,00			
EQUIPAMENTOS E MATERIAL PERMANENTE		1.601.00.999.304	4.4.90.52.00	10.000,00			
AQUISIÇÃO DE UNIDADE MOVEL DE SAÚDE	10.301.0002.1129.0000						50.000,00
4 DESPESAS DE CAPIT						50.000,00	
4 INVESTIMENTOS					50.000,00		
EQUIPAMENTOS E MATERIAL PERMANENTE		1.621.00.999.311	4.4.90.52.00	50.000,00			
AQUISIÇÃO DE AMBULÂNCIA	10.301.0002.1140.0000						86.050,00
4 DESPESAS DE CAPIT						86.050,00	
4 INVESTIMENTOS					86.050,00		
EQUIPAMENTOS E MATERIAL PERMANENTE		1.500.00.300.001	4.4.90.52.00	50.000,00			
EQUIPAMENTOS E MATERIAL PERMANENTE		1.631.00.999.312	4.4.90.52.00	11.050,00			
EQUIPAMENTOS E MATERIAL PERMANENTE		1.632.00.999.313	4.4.90.52.00	25.000,00			
MANUTENÇÃO DO PROG. PREVINE BRASIL	10.301.0002.2074.0000						60.000,00
3 DESPESAS CORREN'						60.000,00	
1 PESSOAL E ENCARGOS SOCIAIS					60.000,00		
VENCIMENTOS E VANTAGENS FIXAS - PESSOAL CIVIL		1.600.00.999.301	3.1.90.11.00	60.000,00			
MANUTENÇÃO DO PROGRAMA DE SAUDE DA FAMILIA - PSF	10.301.0002.2093.0000						390.000,00
3 DESPESAS CORREN'						390.000,00	
1 PESSOAL E ENCARGOS SOCIAIS					240.000,00		
CONTRATAÇÃO POR TEMPO DETERMINADO		1.600.00.999.301	3.1.90.04.00	10.000,00			
VENCIMENTOS E VANTAGENS FIXAS - PESSOAL CIVIL		1.600.00.999.301	3.1.90.11.00	230.000,00			
3 OUTRAS DESPESAS CORRENTES					150.000,00		
OUTROS SERVIÇOS DE TERCEIROS - PESSOA FÍSICA		1.600.00.999.301	3.3.90.36.00	150.000,00			
PROGRAMA DE AGENTES COMUNITARIOS DE SAUDE - PACS	10.301.0002.2094.0000						380.000,00
3 DESPESAS CORREN'						380.000,00	
1 PESSOAL E ENCARGOS SOCIAIS					380.000,00		
VENCIMENTOS E VANTAGENS FIXAS - PESSOAL CIVIL		1.604.00.999.302	3.1.90.11.00	380.000,00			
MANUTENÇÃO DO PROGRAMA DE SAUDE BUCAL- PSB	10.301.0002.2095.0000						175.000,00
3 DESPESAS CORREN'						175.000,00	



MUNICÍPIO DE BONFIM DO PIAUÍ

RUA EMILIO BAIÃO, SN - CNPJ:41.522.210/0001-27

Orçamento Programa - Exercício de 2024

Page 32

QUADRO AUXILIAR DE DETALHAMENTO DA DESPESA

Lei: 333, Data: 09/12/2023

ORGÃO	02	PREFEITURA MUNICIPAL
UNIDADE	09	SECRETARIA MUNICIPAL DE SAÚDE
SUB UNIDADE	01	FUNDO MUNICIPAL DE SAÚDE - FMS

Aplicacao Programada	Proj/Ativ	Finalidade	Categoria	Detalhada	TotalGrupo	Total Categ.	Total Func.
F.R. - C.A.							
ENFRENTAMENTO DA EMERGENCIA COVID-19	10.301.0002.2170.0000						10.050,00
3	DESPESAS CORREN					10.050,00	
1	PESSOAL E ENCARGOS SOCIAIS				1.000,00		
	OUTRAS DESPESAS VARIÁVEIS - PESSOAL CIVIL	1.602.00.999.306	3.1.90.16.00	1.000,00			
3	OUTRAS DESPESAS CORRENTES				9.050,00		
	DIÁRIAS - CIVIL	1.602.00.999.306	3.3.90.14.00	1.000,00			
	MATERIAL DE CONSUMO	1.602.00.999.306	3.3.90.30.00	3.000,00			
	OUTROS SERVIÇOS DE TERCEIROS - PESSOA FÍSICA	1.602.00.999.306	3.3.90.36.00	3.000,00			
	OUTROS SERVIÇOS DE TERCEIROS - PESSOA JURÍDICA	1.602.00.999.306	3.3.90.39.00	2.050,00			
MANUTENÇÃO DO SISTEMA DE SAÚDE DO MUNICÍPIO	10.301.0002.2171.0000						4.593.300,00
3	DESPESAS CORREN					4.593.300,00	
1	PESSOAL E ENCARGOS SOCIAIS				1.364.000,00		
	CONTRATAÇÃO POR TEMPO DETERMINADO	1.500.00.300.001	3.1.90.04.00	30.000,00			
	CONTRATAÇÃO POR TEMPO DETERMINADO	1.600.00.999.301	3.1.90.04.00	10.000,00			
	CONTRATAÇÃO POR TEMPO DETERMINADO	1.605.00.999.314	3.1.90.04.00	50.000,00			
	CONTRATAÇÃO POR TEMPO DETERMINADO	1.621.00.999.311	3.1.90.04.00	1.000,00			
	VENCIMENTOS E VANTAGENS FIXAS - PESSOAL CIVIL	1.500.00.300.001	3.1.90.11.00	550.000,00			
	VENCIMENTOS E VANTAGENS FIXAS - PESSOAL CIVIL	1.600.00.999.301	3.1.90.11.00	250.000,00			
	VENCIMENTOS E VANTAGENS FIXAS - PESSOAL CIVIL	1.605.00.999.314	3.1.90.11.00	130.000,00			
	VENCIMENTOS E VANTAGENS FIXAS - PESSOAL CIVIL	1.621.00.999.311	3.1.90.11.00	5.000,00			
	OBRIGAÇÕES PATRONAIS	1.500.00.300.001	3.1.90.13.00	85.000,00			
	OBRIGAÇÕES PATRONAIS	1.600.00.999.301	3.1.90.13.00	200.000,00			
	OBRIGAÇÕES PATRONAIS	1.621.00.999.311	3.1.90.13.00	1.000,00			
	OUTRAS DESPESAS VARIÁVEIS - PESSOAL CIVIL	1.500.00.300.001	3.1.90.16.00	6.000,00			
	OUTRAS DESPESAS VARIÁVEIS - PESSOAL CIVIL	1.600.00.999.301	3.1.90.16.00	15.000,00			
	SENTENÇAS JUDICIAIS	1.500.00.300.001	3.1.90.91.00	10.000,00			
	SENTENÇAS JUDICIAIS	1.600.00.999.301	3.1.90.91.00	5.000,00			
	DESPESAS DE EXERCÍCIOS ANTERIORES	1.500.00.300.001	3.1.90.92.00	10.000,00			
	DESPESAS DE EXERCÍCIOS ANTERIORES	1.600.00.999.301	3.1.90.92.00	5.000,00			
	INDENIZAÇÕES E RESTITUIÇÕES TRABALHISTAS	1.500.00.300.001	3.1.90.94.00	1.000,00			



QUADRO AUXILIAR DE DETALHAMENTO DA DESPESA

Lei: 333, Data: 09/12/2023

ORGÃO	02	PREFEITURA MUNICIPAL
UNIDADE	09	SECRETARIA MUNICIPAL DE SAÚDE
SUB UNIDADE	01	FUNDO MUNICIPAL DE SAÚDE - FMS

Aplicacao Programada	Proj/Ativ	Finalidade	Categoria	Detalhada	TotalGrupo	Total Categ.	Total Func.
							F.R. - C.A.
MANUTENÇÃO DO SISTEMA DE SAÚDE DO MUNICÍPIO	10.301.0002.2171.0000						4.593.300,00
3	DESPESAS CORREN					4.593.300,00	
3	OUTRAS DESPESAS CORRENTES				3.229.300,00		
	DIÁRIAS - CIVIL	1.500.00.300.001	3.3.90.14.00	35.000,00			
	DIÁRIAS - CIVIL	1.600.00.999.301	3.3.90.14.00	10.000,00			
	DIÁRIAS - CIVIL	1.621.00.999.311	3.3.90.14.00	2.000,00			
	MATERIAL DE CONSUMO	1.500.00.300.001	3.3.90.30.00	250.000,00			
	MATERIAL DE CONSUMO	1.600.00.999.301	3.3.90.30.00	635.500,00			
	MATERIAL DE CONSUMO	1.621.00.999.311	3.3.90.30.00	15.000,00			
	MATERIAL, BEM OU SERVIÇO PARA DISTRIBUIÇÃO GRATUITA	1.500.00.300.001	3.3.90.32.00	2.000,00			
	SERVIÇOS DE CONSULTORIA	1.500.00.300.001	3.3.90.35.00	2.000,00			
	SERVIÇOS DE CONSULTORIA	1.600.00.999.301	3.3.90.35.00	12.000,00			
	OUTROS SERVIÇOS DE TERCEIROS - PESSOA FÍSICA	1.500.00.300.001	3.3.90.36.00	750.000,00			
	OUTROS SERVIÇOS DE TERCEIROS - PESSOA FÍSICA	1.600.00.999.301	3.3.90.36.00	750.000,00			
	OUTROS SERVIÇOS DE TERCEIROS - PESSOA FÍSICA	1.621.00.999.311	3.3.90.36.00	30.000,00			
	OUTROS SERVIÇOS DE TERCEIROS - PESSOA JURÍDICA	1.500.00.300.001	3.3.90.39.00	230.000,00			
	OUTROS SERVIÇOS DE TERCEIROS - PESSOA JURÍDICA	1.600.00.999.301	3.3.90.39.00	400.000,00			
	OUTROS SERVIÇOS DE TERCEIROS - PESSOA JURÍDICA	1.601.00.999.304	3.3.90.39.00	2.000,00			
	OUTROS SERVIÇOS DE TERCEIROS - PESSOA JURÍDICA	1.621.00.999.311	3.3.90.39.00	50.000,00			
	SERVIÇOS DE TECNOLOGIA DA INFORMAÇÃO E COMUNICAÇÃO	1.500.00.300.001	3.3.90.40.00	10.000,00			
	SERVIÇOS DE TECNOLOGIA DA INFORMAÇÃO E COMUNICAÇÃO	1.600.00.999.301	3.3.90.40.00	9.000,00			
	OBRIGAÇÕES TRIBUTÁRIAS E CONTRIBUTIVAS	1.500.00.300.001	3.3.90.47.00	500,00			
	OUTROS AUXÍLIOS FINANCEIROS A PESSOAS FÍSICAS	1.500.00.300.001	3.3.90.48.00	20.000,00			
	OUTROS AUXÍLIOS FINANCEIROS A PESSOAS FÍSICAS	1.600.00.999.301	3.3.90.48.00	2.000,00			
	SENTENÇAS JUDICIAIS	1.500.00.300.001	3.3.90.91.00	300,00			
	DESPESAS DE EXERCÍCIOS ANTERIORES	1.500.00.300.001	3.3.90.92.00	5.000,00			
	DESPESAS DE EXERCÍCIOS ANTERIORES	1.600.00.999.301	3.3.90.92.00	2.000,00			
	INDENIZAÇÕES E RESTITUIÇÕES	1.500.00.300.001	3.3.90.93.00	1.000,00			
	INDENIZAÇÕES E RESTITUIÇÕES	1.600.00.999.301	3.3.90.93.00	3.000,00			
	INDENIZAÇÕES E RESTITUIÇÕES	1.601.00.999.304	3.3.90.93.00	1.000,00			
AQUISIÇÃO DE UNIDADE MOVEL DE SAÚDE	10.302.0002.1129.0000						100.000,00
4	DESPESAS DE CAPIT					100.000,00	
4	INVESTIMENTOS				100.000,00		
	EQUIPAMENTOS E MATERIAL PERMANENTE	1.601.00.999.304	4.4.90.52.00	100.000,00			
SERVICO DE ATENDIMENTO MOVEL AS URGENCIAS-SAMU	10.302.0002.2098.0000						5.000,00
3	DESPESAS CORREN					5.000,00	
1	PESSOAL E ENCARGOS SOCIAIS				500,00		
	VENCIMENTOS E VANTAGENS FIXAS - PESSOAL CIVIL	1.600.00.999.301	3.1.90.11.00	500,00			
3	OUTRAS DESPESAS CORRENTES				4.500,00		
	MATERIAL DE CONSUMO	1.600.00.999.301	3.3.90.30.00	1.000,00			
	OUTROS SERVIÇOS DE TERCEIROS - PESSOA FÍSICA	1.600.00.999.301	3.3.90.36.00	2.000,00			
	OUTROS SERVIÇOS DE TERCEIROS - PESSOA JURÍDICA	1.600.00.999.301	3.3.90.39.00	1.500,00			
AQUISIÇÃO DE MATERIAIS E MEDICAMENTOS	10.303.0002.2066.0000						551.000,00
3	DESPESAS CORREN					551.000,00	

**MUNICÍPIO DE BONFIM DO PIAUÍ**

RUA EMILIO BAIÃO, SN - CNPJ:41.522.210/0001-27

Orçamento Programa - Exercício de 2024

Page 35

QUADRO AUXILIAR DE DETALHAMENTO DA DESPESA

Lei: 333, Data: 09/12/2023

ORGÃO	02	PREFEITURA MUNICIPAL
UNIDADE	10	SECRETARIA MUNICIPAL DE ASSISTÊNCIA SOCIAL
SUB UNIDADE	00	SECRETARIA MUNICIPAL DE ASSISTÊNCIA SOCIAL- SEMAS

Aplicacao Programada	Proj/Ativ	Finalidade	Categoria	Detalhada	TotalGrupo	Total Categ.	Total Func.
F.R. - C.A.							
AQUISIÇÃO DE EQUIPAMENTO E MATERIAL PERMANENTE	08.244.0003.1037.0000						5.000,00
4	DESPESAS DE CAPIT					5.000,00	
4	INVESTIMENTOS				5.000,00		
EQUIPAMENTOS E MATERIAL PERMANENTE		1.500.00.999.411	4.4.90.52.00	5.000,00			
CONSTRUIR, REST. E EQUIPAR PRÉDIO DE RESP. DA SEMAS	08.244.0003.1082.0000						42.000,00
4	DESPESAS DE CAPIT					42.000,00	
4	INVESTIMENTOS				42.000,00		
OBRAS E INSTALAÇÕES		1.500.00.999.411	4.4.90.51.00	40.000,00			
EQUIPAMENTOS E MATERIAL PERMANENTE		1.500.00.999.411	4.4.90.52.00	2.000,00			
AQUISIÇÃO DE VEÍCULO	08.244.0003.1133.0000						2.000,00
4	DESPESAS DE CAPIT					2.000,00	
4	INVESTIMENTOS				2.000,00		
EQUIPAMENTOS E MATERIAL PERMANENTE		1.500.00.999.411	4.4.90.52.00	2.000,00			
MANUTENÇÃO E ENCARGOS DA SECRETARIA	08.244.0003.2071.0000						460.500,00
3	DESPESAS CORREN					460.500,00	
1	PESSOAL E ENCARGOS SOCIAIS				138.500,00		
CONTRATAÇÃO POR TEMPO DETERMINADO		1.500.00.999.411	3.1.90.04.00	3.000,00			
VENCIMENTOS E VANTAGENS FIXAS - PESSOAL CIVIL		1.500.00.999.411	3.1.90.11.00	110.000,00			
OBRIGAÇÕES PATRONAIS		1.500.00.999.411	3.1.90.13.00	22.000,00			
OUTRAS DESPESAS VARIÁVEIS - PESSOAL CIVIL		1.500.00.999.411	3.1.90.16.00	1.500,00			
DESPESAS DE EXERCÍCIOS ANTERIORES		1.500.00.999.411	3.1.90.92.00	2.000,00			
3	OUTRAS DESPESAS CORRENTES				322.000,00		
DIÁRIAS - CIVIL		1.500.00.999.411	3.3.90.14.00	15.000,00			
MATERIAL DE CONSUMO		1.500.00.999.411	3.3.90.30.00	30.000,00			
MATERIAL, BEM OU SERVIÇO PARA DISTRIBUIÇÃO GRATUITA		1.500.00.999.411	3.3.90.32.00	60.000,00			
OUTROS SERVIÇOS DE TERCEIROS - PESSOA FÍSICA		1.500.00.999.411	3.3.90.36.00	40.000,00			
OUTROS SERVIÇOS DE TERCEIROS - PESSOA JURÍDICA		1.500.00.999.411	3.3.90.39.00	60.000,00			
SERVIÇOS DE TECNOLOGIA DA INFORMAÇÃO E COMUNICAÇÃO		1.500.00.999.411	3.3.90.40.00	5.000,00			
OUTROS AUXÍLIOS FINANCEIROS A PESSOAS FÍSICAS		1.500.00.999.411	3.3.90.48.00	110.000,00			
DESPESAS DE EXERCÍCIOS ANTERIORES		1.500.00.999.411	3.3.90.92.00	2.000,00			
MANUTENÇÃO DOS SERVIÇOS FUNERÁRIOS	08.244.0003.2131.0000						23.000,00
3	DESPESAS CORREN					23.000,00	
3	OUTRAS DESPESAS CORRENTES				23.000,00		
MATERIAL DE CONSUMO		1.500.00.999.411	3.3.90.30.00	2.000,00			
OUTROS SERVIÇOS DE TERCEIROS - PESSOA FÍSICA		1.500.00.999.411	3.3.90.36.00	1.000,00			
OUTROS SERVIÇOS DE TERCEIROS - PESSOA JURÍDICA		1.500.00.999.411	3.3.90.39.00	20.000,00			
MANUTENÇÃO DO CONSELHO TUTELAR	08.244.0005.2097.0000						158.100,00
3	DESPESAS CORREN					158.100,00	
1	PESSOAL E ENCARGOS SOCIAIS				15.100,00		
CONTRATAÇÃO POR TEMPO DETERMINADO		1.500.00.999.411	3.1.90.04.00	2.000,00			
VENCIMENTOS E VANTAGENS FIXAS - PESSOAL CIVIL		1.500.00.999.411	3.1.90.11.00	12.000,00			
OUTRAS DESPESAS VARIÁVEIS - PESSOAL CIVIL		1.500.00.999.411	3.1.90.16.00	1.000,00			
DESPESAS DE EXERCÍCIOS ANTERIORES		1.500.00.999.411	3.1.90.92.00	100,00			



MUNICÍPIO DE BONFIM DO PIAUÍ

RUA EMILIO BAIÃO, SN - CNPJ:41.522.210/0001-27

Orçamento Programa - Exercício de 2024

Page 37

QUADRO AUXILIAR DE DETALHAMENTO DA DESPESA

Lei: 333, Data: 09/12/2023

ORGÃO	02	PREFEITURA MUNICIPAL
UNIDADE	10	SECRETARIA MUNICIPAL DE ASSISTÊNCIA SOCIAL
SUB UNIDADE	01	FUNDO MUNICIPAL DE ASSISTÊNCIA SOCIAL - FMAS

Aplicacao Programada	Proj/Ativ	Finalidade	Categoria	Detalhada	TotalGrupo	Total Categ.	Total Func.
F.R. - C.A.							
AQUISIÇÃO DE MATERIAS E EQUIPAMENTOS PERMANENTE	08.244.0005.1083.0000						42.000,00
4 DESPESAS DE CAPIT						42.000,00	
4 INVESTIMENTOS					42.000,00		
EQUIPAMENTOS E MATERIAL PERMANENTE		1.500.00.999.400	4.4.90.52.00	2.000,00			
EQUIPAMENTOS E MATERIAL PERMANENTE		1.660.00.999.409	4.4.90.52.00	40.000,00			
CONST. AMPL. REST. E EQUIPAR PRÉDIOS DA ASSIST. SOCIAL	08.244.0005.1089.0000						83.050,00
4 DESPESAS DE CAPIT						83.050,00	
4 INVESTIMENTOS					83.050,00		
OBRAS E INSTALAÇÕES		1.500.00.999.400	4.4.90.51.00	2.000,00			
OBRAS E INSTALAÇÕES		1.660.00.999.409	4.4.90.51.00	40.000,00			
OBRAS E INSTALAÇÕES		1.665.00.999.410	4.4.90.51.00	8.000,00			
OBRAS E INSTALAÇÕES		1.669.00.999.409	4.4.90.51.00	10.000,00			
EQUIPAMENTOS E MATERIAL PERMANENTE		1.500.00.999.400	4.4.90.52.00	500,00			
EQUIPAMENTOS E MATERIAL PERMANENTE		1.660.00.999.409	4.4.90.52.00	10.000,00			
EQUIPAMENTOS E MATERIAL PERMANENTE		1.665.00.999.410	4.4.90.52.00	2.550,00			
EQUIPAMENTOS E MATERIAL PERMANENTE		1.669.00.999.409	4.4.90.52.00	10.000,00			
MANUTENÇÃO DA PROTEÇÃO SOCIAL BÁSICA - PSB	08.244.0005.2073.0000						170.000,00
3 DESPESAS CORREN'						170.000,00	
1 PESSOAL E ENCARGOS SOCIAIS					7.000,00		
CONTRATAÇÃO POR TEMPO DETERMINADO		1.660.00.999.401	3.1.90.04.00	1.000,00			
VENCIMENTOS E VANTAGENS FIXAS - PESSOAL CIVIL		1.660.00.999.401	3.1.90.11.00	5.000,00			
DESPESAS DE EXERCÍCIOS ANTERIORES		1.660.00.999.401	3.1.90.92.00	1.000,00			
3 OUTRAS DESPESAS CORRENTES					163.000,00		
MATERIAL DE CONSUMO		1.660.00.999.401	3.3.90.30.00	25.000,00			
MATERIAL, BEM OU SERVIÇO PARA DISTRIBUIÇÃO GRATUITA		1.660.00.999.401	3.3.90.32.00	5.000,00			
OUTROS SERVIÇOS DE TERCEIROS - PESSOA FÍSICA		1.660.00.999.401	3.3.90.36.00	90.000,00			
OUTROS SERVIÇOS DE TERCEIROS - PESSOA JURÍDICA		1.660.00.999.401	3.3.90.39.00	40.000,00			
SERVIÇOS DE TECNOLOGIA DA INFORMAÇÃO E COMUNICAÇÃO		1.660.00.999.401	3.3.90.40.00	1.500,00			
OUTROS AUXÍLIOS FINANCEIROS A PESSOAS FÍSICAS		1.660.00.999.401	3.3.90.48.00	1.000,00			
DESPESAS DE EXERCÍCIOS ANTERIORES		1.660.00.999.401	3.3.90.92.00	500,00			
PROT.SOCIAL ESPECIAL A PESSOA DEFICIENTE- PSE P DEFICIENTE	08.244.0005.2078.0000						1.400,00
3 DESPESAS CORREN'						1.400,00	
3 OUTRAS DESPESAS CORRENTES					1.400,00		
MATERIAL DE CONSUMO		1.500.00.999.400	3.3.90.30.00	500,00			
MATERIAL, BEM OU SERVIÇO PARA DISTRIBUIÇÃO GRATUITA		1.500.00.999.400	3.3.90.32.00	500,00			
OUTROS SERVIÇOS DE TERCEIROS - PESSOA FÍSICA		1.500.00.999.400	3.3.90.36.00	200,00			
OUTROS SERVIÇOS DE TERCEIROS - PESSOA JURÍDICA		1.500.00.999.400	3.3.90.39.00	200,00			
ADMINISTRAÇÃO E MANUTENÇÃO DO FMAS	08.244.0005.2079.0000						221.350,00
3 DESPESAS CORREN'						221.350,00	

**MUNICÍPIO DE BONFIM DO PIAUÍ**

RUA EMILIO BAIÃO, SN - CNPJ:41.522.210/0001-27

Orçamento Programa - Exercício de 2024

Page 38

QUADRO AUXILIAR DE DETALHAMENTO DA DESPESA

Lei: 333, Data: 09/12/2023

ORGÃO	02	PREFEITURA MUNICIPAL						
UNIDADE	10	SECRETARIA MUNICIPAL DE ASSISTÊNCIA SOCIAL						
SUB UNIDADE	01	FUNDO MUNICIPAL DE ASSISTÊNCIA SOCIAL - FMAS						
Aplicacao Programada		Proj/Ativ	Finalidade	Categoria	Detalhada	TotalGrupo	Total Categ.	Total Func.
			F.R. - C.A.					
ADMINISTRAÇÃO E MANUTENÇÃO DO FMAS		08.244.0005.2079.0000						221.350,00
3	DESPESAS CORREN'						221.350,00	
1	PESSOAL E ENCARGOS SOCIAIS					13.700,00		
	CONTRATAÇÃO POR TEMPO DETERMINADO	1.660.00.999.409	3.1.90.04.00		2.000,00			
	VENCIMENTOS E VANTAGENS FIXAS - PESSOAL CIVIL	1.500.00.999.400	3.1.90.11.00		1.000,00			
	VENCIMENTOS E VANTAGENS FIXAS - PESSOAL CIVIL	1.660.00.999.409	3.1.90.11.00		10.000,00			
	OBRIGAÇÕES PATRONAIS	1.500.00.999.400	3.1.90.13.00		500,00			
	SENTENÇAS JUDICIAIS	1.500.00.999.400	3.1.90.91.00		100,00			
	DESPESAS DE EXERCÍCIOS ANTERIORES	1.500.00.999.400	3.1.90.92.00		100,00			
3	OUTRAS DESPESAS CORRENTES					207.650,00		
	DIÁRIAS - CIVIL	1.500.00.999.400	3.3.90.14.00		500,00			
	MATERIAL DE CONSUMO	1.500.00.999.400	3.3.90.30.00		1.000,00			
	MATERIAL DE CONSUMO	1.660.00.999.409	3.3.90.30.00		60.000,00			
	MATERIAL DE CONSUMO	1.661.00.999.408	3.3.90.30.00		5.000,00			
	MATERIAL, BEM OU SERVIÇO PARA DISTRIBUIÇÃO GRATUITA	1.500.00.999.400	3.3.90.32.00		1.000,00			
	MATERIAL, BEM OU SERVIÇO PARA DISTRIBUIÇÃO GRATUITA	1.661.00.999.408	3.3.90.32.00		13.150,00			
	OUTROS SERVIÇOS DE TERCEIROS - PESSOA FÍSICA	1.500.00.999.400	3.3.90.36.00		1.000,00			
	OUTROS SERVIÇOS DE TERCEIROS - PESSOA FÍSICA	1.660.00.999.409	3.3.90.36.00		80.000,00			
	OUTROS SERVIÇOS DE TERCEIROS - PESSOA JURÍDICA	1.500.00.999.400	3.3.90.39.00		1.000,00			
	OUTROS SERVIÇOS DE TERCEIROS - PESSOA JURÍDICA	1.660.00.999.409	3.3.90.39.00		40.000,00			
	SERVIÇOS DE TECNOLOGIA DA INFORMAÇÃO E COMUNICAÇÃO	1.660.00.999.409	3.3.90.40.00		3.000,00			
	OUTROS AUXÍLIOS FINANCEIROS A PESSOAS FÍSICAS	1.500.00.999.400	3.3.90.48.00		1.000,00			
	DESPESAS DE EXERCÍCIOS ANTERIORES	1.500.00.999.400	3.3.90.92.00		1.000,00			
ACOMPANHAMENTO E REVISAO DO BPC		08.244.0005.2082.0000						3.000,00
3	DESPESAS CORREN'						3.000,00	
3	OUTRAS DESPESAS CORRENTES					3.000,00		
	MATERIAL DE CONSUMO	1.660.00.999.409	3.3.90.30.00		1.000,00			
	OUTROS SERVIÇOS DE TERCEIROS - PESSOA FÍSICA	1.660.00.999.409	3.3.90.36.00		1.000,00			
	OUTROS SERVIÇOS DE TERCEIROS - PESSOA JURÍDICA	1.660.00.999.409	3.3.90.39.00		1.000,00			
CENTRO DE REFERENCIA ASSISTENCIA SOCIAL-CRAS		08.244.0005.2113.0000						2.000,00
3	DESPESAS CORREN'						2.000,00	
1	PESSOAL E ENCARGOS SOCIAIS					500,00		
	VENCIMENTOS E VANTAGENS FIXAS - PESSOAL CIVIL	1.500.00.999.400	3.1.90.11.00		500,00			
3	OUTRAS DESPESAS CORRENTES					1.500,00		
	MATERIAL DE CONSUMO	1.500.00.999.400	3.3.90.30.00		500,00			
	OUTROS SERVIÇOS DE TERCEIROS - PESSOA FÍSICA	1.500.00.999.400	3.3.90.36.00		500,00			
	OUTROS SERVIÇOS DE TERCEIROS - PESSOA JURÍDICA	1.500.00.999.400	3.3.90.39.00		500,00			
MANUTENÇÃO DO PROGRAMA IGDBF		08.244.0005.2115.0000						58.000,00
3	DESPESAS CORREN'						58.000,00	
3	OUTRAS DESPESAS CORRENTES					58.000,00		
	DIÁRIAS - CIVIL	1.660.00.999.403	3.3.90.14.00		3.000,00			
	MATERIAL DE CONSUMO	1.660.00.999.403	3.3.90.30.00		12.000,00			
	MATERIAL, BEM OU SERVIÇO PARA DISTRIBUIÇÃO GRATUITA	1.660.00.999.403	3.3.90.32.00		1.000,00			
	OUTROS SERVIÇOS DE TERCEIROS - PESSOA FÍSICA	1.660.00.999.403	3.3.90.36.00		30.000,00			
	OUTROS SERVIÇOS DE TERCEIROS - PESSOA JURÍDICA	1.660.00.999.403	3.3.90.39.00		8.000,00			
	SERVIÇOS DE TECNOLOGIA DA INFORMAÇÃO E COMUNICAÇÃO	1.660.00.999.403	3.3.90.40.00		3.000,00			
	DESPESAS DE EXERCÍCIOS ANTERIORES	1.660.00.999.403	3.3.90.92.00		1.000,00			

**MUNICÍPIO DE BONFIM DO PIAUÍ**

RUA EMILIO BAIÃO, SN - CNPJ:41.522.210/0001-27

Orçamento Programa - Exercício de 2024

Page 40

QUADRO AUXILIAR DE DETALHAMENTO DA DESPESA

Lei: 333, Data: 09/12/2023

ORGÃO	02	PREFEITURA MUNICIPAL
UNIDADE	10	SECRETARIA MUNICIPAL DE ASSISTÊNCIA SOCIAL
SUB UNIDADE	02	FUNDO MUNICIPAL DA INFÂNCIA E ADOLESCENCIA - FMIA

Aplicacao Programada	Proj/Ativ	Finalidade	Categoria	Detalhada	TotalGrupo	Total Categ.	Total Func.
		F.R. - C.A.					
AÇÕES DE MEDIDAS SÓCIO EDUCATIVAS PARA CRIANÇAS E ADOLESCENTES		08.243.0005.2112.0000					15.000,00
3	DESPESAS CORREN'						15.000,00
3	OUTRAS DESPESAS CORRENTES						15.000,00
	MATERIAL DE CONSUMO	1.669.00.999.415	3.3.90.30.00	6.000,00			
	OUTROS SERVIÇOS DE TERCEIROS - PESSOA FÍSICA	1.669.00.999.415	3.3.90.36.00	6.000,00			
	OUTROS SERVIÇOS DE TERCEIROS - PESSOA JURÍDICA	1.669.00.999.415	3.3.90.39.00	3.000,00			
AÇÕES DE GARANTIA DOS DIRETOS DAS CRIANÇAS E ADOLESCENTES		08.243.0005.2129.0000					25.000,00
3	DESPESAS CORREN'						25.000,00
3	OUTRAS DESPESAS CORRENTES						25.000,00
	MATERIAL DE CONSUMO	1.500.00.999.416	3.3.90.30.00	4.000,00			
	MATERIAL DE CONSUMO	1.669.00.999.415	3.3.90.30.00	5.000,00			
	OUTROS SERVIÇOS DE TERCEIROS - PESSOA FÍSICA	1.500.00.999.416	3.3.90.36.00	4.000,00			
	OUTROS SERVIÇOS DE TERCEIROS - PESSOA FÍSICA	1.669.00.999.415	3.3.90.36.00	5.000,00			
	OUTROS SERVIÇOS DE TERCEIROS - PESSOA JURÍDICA	1.500.00.999.416	3.3.90.39.00	2.000,00			
	OUTROS SERVIÇOS DE TERCEIROS - PESSOA JURÍDICA	1.669.00.999.415	3.3.90.39.00	5.000,00			
TOTAL							40.000,00

**MUNICÍPIO DE BONFIM DO PIAUÍ**

RUA EMILIO BAIÃO, SN - CNPJ:41.522.210/0001-27

Orçamento Programa - Exercício de 2024

Page 41

QUADRO AUXILIAR DE DETALHAMENTO DA DESPESA

Lei: 333, Data: 09/12/2023

ORGÃO	02	PREFEITURA MUNICIPAL						
UNIDADE	11	SECRETARIA MUNICIPAL DE AGRIC., E ABASTECIMENTO - SEMAB						
SUB UNIDADE	00	SECRETARIA MUNICIPAL DE AGRICULTURA E ABASTECIMENTO - SEMAB						
Aplicacao Programada		Proj/Ativ	Finalidade	Categoria	Detalhada	TotalGrupo	Total Categ.	Total Func.
			F.R. - C.A.					
AQUISIÇÃO DE VEÍCULO		20.122.0003.1086.0000						5.000,00
4	DESPESAS DE CAPIT						5.000,00	
4	INVESTIMENTOS				5.000,00			
	EQUIPAMENTOS E MATERIAL PERMANENTE	1.500.00.999.001	4.4.90.52.00	5.000,00				
AQUISIÇÃO DE EQUIPAMENTO E MATERIAL PERMANENTE		20.122.0003.1087.0000						8.000,00
4	DESPESAS DE CAPIT						8.000,00	
4	INVESTIMENTOS				8.000,00			
	EQUIPAMENTOS E MATERIAL PERMANENTE	1.500.00.999.001	4.4.90.52.00	8.000,00				
ADMINISTRACAO E ENCARGOS DA SECRETARIA		20.122.0003.2030.0000						404.000,00
3	DESPESAS CORREN'						404.000,00	
1	PESSOAL E ENCARGOS SOCIAIS				101.000,00			
	CONTRATAÇÃO POR TEMPO DETERMINADO	1.500.00.999.001	3.1.90.04.00	3.000,00				
	VENCIMENTOS E VANTAGENS FIXAS - PESSOAL CIVIL	1.500.00.999.001	3.1.90.11.00	95.000,00				
	OUTRAS DESPESAS VARIÁVEIS - PESSOAL CIVIL	1.500.00.999.001	3.1.90.16.00	1.000,00				
	DESPESAS DE EXERCÍCIOS ANTERIORES	1.500.00.999.001	3.1.90.92.00	2.000,00				
3	OUTRAS DESPESAS CORRENTES				303.000,00			
	DIÁRIAS - CIVIL	1.500.00.999.001	3.3.90.14.00	3.000,00				
	MATERIAL DE CONSUMO	1.500.00.999.001	3.3.90.30.00	130.000,00				
	OUTROS SERVIÇOS DE TERCEIROS - PESSOA FÍSICA	1.500.00.999.001	3.3.90.36.00	80.000,00				
	OUTROS SERVIÇOS DE TERCEIROS - PESSOA JURÍDICA	1.500.00.999.001	3.3.90.39.00	90.000,00				
AQUISIÇÃO DE TRATOR E/OU IMPLEMENTOS AGRICÓLAS		20.451.0009.1106.0000						10.000,00
4	DESPESAS DE CAPIT						10.000,00	
4	INVESTIMENTOS				10.000,00			
	EQUIPAMENTOS E MATERIAL PERMANENTE	1.700.00.999.101	4.4.90.52.00	10.000,00				
CONST., AMPL., REST. E EQUIPAR MERCADOS E FEIRAS		20.605.0011.1013.0000						1.000,00
4	DESPESAS DE CAPIT						1.000,00	
4	INVESTIMENTOS				1.000,00			
	OBRAS E INSTALAÇÕES	1.500.00.999.001	4.4.90.51.00	1.000,00				
MANUTENÇÃO DE MERCADOS, FEIRAS E MATADOURO PÚBLICO MUNICIPAL		20.605.0011.2034.0000						1.500,00
3	DESPESAS CORREN'						1.500,00	
3	OUTRAS DESPESAS CORRENTES				1.500,00			
	MATERIAL DE CONSUMO	1.500.00.999.001	3.3.90.30.00	500,00				
	OUTROS SERVIÇOS DE TERCEIROS - PESSOA FÍSICA	1.500.00.999.001	3.3.90.36.00	500,00				
	OUTROS SERVIÇOS DE TERCEIROS - PESSOA JURÍDICA	1.500.00.999.001	3.3.90.39.00	500,00				
CONST., AMPLIAR, RESTAURAR E EQUIPAR MATADOURO PÚBLICO		20.606.0007.1053.0000						500,00
4	DESPESAS DE CAPIT						500,00	
4	INVESTIMENTOS				500,00			
	OBRAS E INSTALAÇÕES	1.500.00.999.001	4.4.90.51.00	500,00				

**MUNICÍPIO DE BONFIM DO PIAUÍ**

RUA EMÍLIO BAIÃO, SN - CNPJ:41.522.210/0001-27

Orçamento Programa - Exercício de 2024

Page 42

QUADRO AUXILIAR DE DETALHAMENTO DA DESPESA

Lei: 333, Data: 09/12/2023

ORGÃO	02	PREFEITURA MUNICIPAL
UNIDADE	11	SECRETARIA MUNICIPAL DE AGRIC., E ABASTECIMENTO - SEMAB
SUB UNIDADE	00	SECRETARIA MUNICIPAL DE AGRICULTURA E ABASTECIMENTO - SEMAB

Aplicacao Programada	Proj/Ativ	Finalidade	Categoria	Detalhada	TotalGrupo	Total Categ.	Total Func.
F.R. - C.A.							
AQUISIÇÃO DE PATRULHA MECANIZADA	20.606.0007.1088.0000						6.000,00
4 DESPESAS DE CAPIT						6.000,00	
4 INVESTIMENTOS					6.000,00		
EQUIPAMENTOS E MATERIAL PERMANENTE		1.500.00.999.001	4.4.90.52.00	5.000,00			
EQUIPAMENTOS E MATERIAL PERMANENTE		1.700.00.999.101	4.4.90.52.00	1.000,00			
CONST. AMPL. RECUPERAR E EQUIPAR CASA DE FARINHA	20.606.0007.1102.0000						100,00
4 DESPESAS DE CAPIT						100,00	
4 INVESTIMENTOS					100,00		
OBRAS E INSTALAÇÕES		1.500.00.999.001	4.4.90.51.00	100,00			
REALIZ.DE OBRAS E AQ.DE EQ.P/CENTRO DE FORM DA AGRICULTURA	20.606.0007.1109.0000						11.000,00
4 DESPESAS DE CAPIT						11.000,00	
4 INVESTIMENTOS					11.000,00		
OBRAS E INSTALAÇÕES		1.500.00.999.001	4.4.90.51.00	10.000,00			
EQUIPAMENTOS E MATERIAL PERMANENTE		1.500.00.999.001	4.4.90.52.00	1.000,00			
APOIA A MANUTENCAO DA EMATER	20.606.0007.2100.0000						200,00
3 DESPESAS CORREN						200,00	
3 OUTRAS DESPESAS CORRENTES					200,00		
CONTRIBUIÇÕES		1.500.00.999.001	3.3.50.41.00	100,00			
MATERIAL DE CONSUMO		1.500.00.999.001	3.3.90.30.00	100,00			
ADMINISTRACAO E ENCARGOS DA SECRETARIA	20.606.0011.2030.0000						5.000,00
3 DESPESAS CORREN						5.000,00	
3 OUTRAS DESPESAS CORRENTES					5.000,00		
OUTROS AUXÍLIOS FINANCEIROS A PESSOAS FÍSICAS		1.500.00.999.001	3.3.90.48.00	5.000,00			
INVENTIVO E MANUTENÇÃO A AGROPECUÁRIA	20.606.0011.2175.0000						19.000,00
3 DESPESAS CORREN						19.000,00	
3 OUTRAS DESPESAS CORRENTES					19.000,00		
MATERIAL DE CONSUMO		1.500.00.999.001	3.3.90.30.00	3.000,00			
MATERIAL, BEM OU SERVIÇO PARA DISTRIBUIÇÃO GRATUITA		1.500.00.999.001	3.3.90.32.00	5.000,00			
OUTROS SERVIÇOS DE TERCEIROS - PESSOA FÍSICA		1.500.00.999.001	3.3.90.36.00	10.000,00			
OUTROS SERVIÇOS DE TERCEIROS - PESSOA JURÍDICA		1.500.00.999.001	3.3.90.39.00	1.000,00			
AQUISIÇÃO DE TRATOR E/OU IMPLEMENTOS AGRICOLAS	20.608.0009.1106.0000						5.000,00
4 DESPESAS DE CAPIT						5.000,00	
4 INVESTIMENTOS					5.000,00		
EQUIPAMENTOS E MATERIAL PERMANENTE		1.500.00.999.001	4.4.90.52.00	5.000,00			
RECUPERAÇÃO E/O E DESASSOREAMENTO DE BARREIROS	20.608.0010.1104.0000						1.000,00
4 DESPESAS DE CAPIT						1.000,00	
4 INVESTIMENTOS					1.000,00		
OBRAS E INSTALAÇÕES		1.500.00.999.001	4.4.90.51.00	1.000,00			

**MUNICIPIO DE BONFIM DO PIAUI**

RUA EMILIO BAIÃO, SN - CNPJ:41.522.210/0001-27

Orçamento Programa - Exercício de 2024

Page 45

QUADRO AUXILIAR DE DETALHAMENTO DA DESPESA

Lei: 333, Data: 09/12/2023

ORGÃO	02	PREFEITURA MUNICIPAL
UNIDADE	13	SECRETARIA MUNICIPAL DE CULTURA
SUB UNIDADE	00	SECRETARIA MUNICIPAL DE CULTURA

Aplicacao Programada	Proj/Ativ	Finalidade	Categoria	Detalhada	TotalGrupo	Total Categ.	Total Func.
F.R. - C.A.							
CONST., REST., AMPLIAR E EQUIPAR CENTRO DE ARTESANATO	13.391.0008.1073.0000						10.000,00
4 DESPESAS DE CAPIT						10.000,00	
4 INVESTIMENTOS					10.000,00		
OBRAS E INSTALAÇÕES		1.700.00.999.101	4.4.90.51.00	5.000,00			
OBRAS E INSTALAÇÕES		1.701.00.999.102	4.4.90.51.00	5.000,00			
CONSTRUÇÃO E RESTAURAÇÃO DA BIBLIOTECA PÚBLICA	13.392.0008.1043.0000						6.000,00
4 DESPESAS DE CAPIT						6.000,00	
4 INVESTIMENTOS					6.000,00		
OBRAS E INSTALAÇÕES		1.700.00.999.101	4.4.90.51.00	1.000,00			
OBRAS E INSTALAÇÕES		1.701.00.999.102	4.4.90.51.00	5.000,00			
AQUISIÇÃO DE ACERVO PARA BIBLIOTECA PÚBLICA	13.392.0008.1044.0000						500,00
4 DESPESAS DE CAPIT						500,00	
4 INVESTIMENTOS					500,00		
EQUIPAMENTOS E MATERIAL PERMANENTE		1.500.00.999.001	4.4.90.52.00	500,00			
MANUTENÇÃO DO DEPARTAMENTO DE CULTURA	13.392.0008.2084.0000						148.500,00
3 DESPESAS CORREN						148.500,00	
1 PESSOAL E ENCARGOS SOCIAIS					98.000,00		
CONTRATAÇÃO POR TEMPO DETERMINADO		1.500.00.999.001	3.1.90.04.00	2.000,00			
VENCIMENTOS E VANTAGENS FIXAS - PESSOAL CIVIL		1.500.00.999.001	3.1.90.11.00	95.000,00			
DESPESAS DE EXERCÍCIOS ANTERIORES		1.500.00.999.001	3.1.90.92.00	1.000,00			
3 OUTRAS DESPESAS CORRENTES					50.500,00		
MATERIAL DE CONSUMO		1.500.00.999.001	3.3.90.30.00	8.000,00			
OUTROS SERVIÇOS DE TERCEIROS - PESSOA FÍSICA		1.500.00.999.001	3.3.90.36.00	20.000,00			
OUTROS SERVIÇOS DE TERCEIROS - PESSOA JURÍDICA		1.500.00.999.001	3.3.90.39.00	10.000,00			
OUTROS AUXÍLIOS FINANCEIROS A PESSOAS FÍSICAS		1.500.00.999.001	3.3.90.48.00	12.000,00			
DESPESAS DE EXERCÍCIOS ANTERIORES		1.500.00.999.001	3.3.90.92.00	500,00			
APOIO AS ATIVIDADES CULTURAIS DO MUNICIPIO	13.392.0008.2085.0000						400.350,00
3 DESPESAS CORREN						400.350,00	
3 OUTRAS DESPESAS CORRENTES					400.350,00		
PREMIAÇÕES CULTURAIS, ARTÍSTICAS, CIENTÍFICAS, DESPORT		1.500.00.999.001	3.3.90.31.00	10.000,00			
PREMIAÇÕES CULTURAIS, ARTÍSTICAS, CIENTÍFICAS, DESPORT		1.715.00.999.715	3.3.90.31.00	20.000,00			
PREMIAÇÕES CULTURAIS, ARTÍSTICAS, CIENTÍFICAS, DESPORT		1.716.00.999.716	3.3.90.31.00	15.000,00			
OUTROS SERVIÇOS DE TERCEIROS - PESSOA FÍSICA		1.500.00.999.001	3.3.90.36.00	160.000,00			
OUTROS SERVIÇOS DE TERCEIROS - PESSOA JURÍDICA		1.500.00.999.001	3.3.90.39.00	130.000,00			
OUTROS SERVIÇOS DE TERCEIROS - PESSOA JURÍDICA		1.710.00.999.132	3.3.90.39.00	50.000,00			
OUTROS SERVIÇOS DE TERCEIROS - PESSOA JURÍDICA		1.715.00.999.715	3.3.90.39.00	10.200,00			
OUTROS SERVIÇOS DE TERCEIROS - PESSOA JURÍDICA		1.716.00.999.716	3.3.90.39.00	5.150,00			

TOTAL 565.350,00

**MUNICÍPIO DE BONFIM DO PIAUÍ**

RUA EMILIO BAIÃO, SN - CNPJ:41.522.210/0001-27

Orçamento Programa - Exercício de 2024

Page 46

QUADRO AUXILIAR DE DETALHAMENTO DA DESPESA

Lei: 333, Data: 09/12/2023

ORGÃO	02	PREFEITURA MUNICIPAL
UNIDADE	14	SECRETARIA MUNICIPAL DE ESPORTE, LAZER, JUVENTUDE E TURISMO
SUB UNIDADE	00	SECRETARIA MUNICIPAL DE ESPORTE, LAZER, JUVENTUDE E TURISMO

Aplicacao Programada	Proj/Ativ	Finalidade	Categoria	Detalhada	TotalGrupo	Total Categ.	Total Func.
F.R. - C.A.							
IMPL.SISTEMA DE INFRA-ESTRUTURA TURÍSTICA NO MUNICÍPIO	23.695.0008.1074.0000						12.000,00
4	DESPESAS DE CAPIT					12.000,00	
4	INVESTIMENTOS				12.000,00		
	OBRAS E INSTALAÇÕES	1.700.00.999.101	4.4.90.51.00	10.000,00			
	EQUIPAMENTOS E MATERIAL PERMANENTE	1.500.00.999.001	4.4.90.52.00	2.000,00			
MANUTENÇÃO DO DEPARTAMENTO DE TURISMO	23.695.0008.2165.0000						21.000,00
3	DESPESAS CORREN					21.000,00	
1	PESSOAL E ENCARGOS SOCIAIS				15.000,00		
	VENCIMENTOS E VANTAGENS FIXAS - PESSOAL CIVIL	1.500.00.999.001	3.1.90.11.00	15.000,00			
3	OUTRAS DESPESAS CORRENTES				6.000,00		
	DIÁRIAS - CIVIL	1.500.00.999.001	3.3.90.14.00	500,00			
	OUTROS SERVIÇOS DE TERCEIROS - PESSOA FÍSICA	1.500.00.999.001	3.3.90.36.00	5.000,00			
	OUTROS SERVIÇOS DE TERCEIROS - PESSOA JURÍDICA	1.500.00.999.001	3.3.90.39.00	500,00			
CONSTRUIR, AMPLIAR E RECUPERAR CAMPO DE FUTEBOL	27.813.0004.1045.0000						55.000,00
4	DESPESAS DE CAPIT					55.000,00	
4	INVESTIMENTOS				55.000,00		
	OBRAS E INSTALAÇÕES	1.500.00.999.001	4.4.90.51.00	50.000,00			
	OBRAS E INSTALAÇÕES	1.700.00.999.101	4.4.90.51.00	5.000,00			
CONST., REFORMAR, AMPLIAR E EQUIPAR ESTÁDIO MUNICIPAL	27.813.0004.1049.0000						51.000,00
4	DESPESAS DE CAPIT					51.000,00	
4	INVESTIMENTOS				51.000,00		
	OBRAS E INSTALAÇÕES	1.500.00.999.001	4.4.90.51.00	1.000,00			
	OBRAS E INSTALAÇÕES	1.700.00.999.101	4.4.90.51.00	50.000,00			
CONSTRUIR, AMPL. E RECUP. DE QUADRAS E GINÁSIO DE ESPORTE	27.813.0004.1101.0000						560.000,00
4	DESPESAS DE CAPIT					560.000,00	
4	INVESTIMENTOS				560.000,00		
	OBRAS E INSTALAÇÕES	1.500.00.999.001	4.4.90.51.00	100.000,00			
	OBRAS E INSTALAÇÕES	1.700.00.999.101	4.4.90.51.00	460.000,00			
APOIO AO DEPORTO AMADOR	27.813.0004.2086.0000						32.000,00
3	DESPESAS CORREN					32.000,00	
3	OUTRAS DESPESAS CORRENTES				32.000,00		
	MATERIAL DE CONSUMO	1.500.00.999.001	3.3.90.30.00	1.000,00			
	PREMIAÇÕES CULTURAIS, ARTÍSTICAS, CIENTÍFICAS, DESPORT	1.500.00.999.001	3.3.90.31.00	1.000,00			
	MATERIAL, BEM OU SERVIÇO PARA DISTRIBUIÇÃO GRATUITA	1.500.00.999.001	3.3.90.32.00	1.000,00			
	OUTROS SERVIÇOS DE TERCEIROS - PESSOA FÍSICA	1.500.00.999.001	3.3.90.36.00	15.000,00			
	OUTROS SERVIÇOS DE TERCEIROS - PESSOA JURÍDICA	1.500.00.999.001	3.3.90.39.00	1.000,00			
	CONTRIBUIÇÕES	1.500.00.999.001	3.3.90.41.00	1.000,00			
	OUTROS AUXÍLIOS FINANCEIROS A PESSOAS FÍSICAS	1.500.00.999.001	3.3.90.48.00	12.000,00			
MANUTENÇÃO DO DEPTO DE ESPORTE E LAZER	27.813.0004.2087.0000						257.000,00
3	DESPESAS CORREN					257.000,00	

**MUNICIPIO DE BONFIM DO PIAUI**

RUA EMILIO BAIÃO, SN - CNPJ:41.522.210/0001-27

Orçamento Programa - Exercício de 2024

Page 47

QUADRO AUXILIAR DE DETALHAMENTO DA DESPESA

Lei: 333, Data: 09/12/2023

ORGÃO	02	PREFEITURA MUNICIPAL
UNIDADE	14	SECRETARIA MUNICIPAL DE ESPORTE, LAZER, JUVENTUDE E TURISMO
SUB UNIDADE	00	SECRETARIA MUNICIPAL DE ESPORTE, LAZER, JUVENTUDE E TURISMO

Aplicacao Programada	Proj/Ativ	Finalidade	Categoria	Detalhada	TotalGrupo	Total Categ.	Total Func.
F.R. - C.A.							
MANUTENÇÃO DO DEPTO DE ESPORTE E LAZER	27.813.0004.2087.0000						257.000,00
3	DESPESAS CORREN					257.000,00	
1	PESSOAL E ENCARGOS SOCIAIS				113.000,00		
	CONTRATAÇÃO POR TEMPO DETERMINADO	1.500.00.999.001	3.1.90.04.00	2.000,00			
	VENCIMENTOS E VANTAGENS FIXAS - PESSOAL CIVIL	1.500.00.999.001	3.1.90.11.00	110.000,00			
	DESPESAS DE EXERCÍCIOS ANTERIORES	1.500.00.999.001	3.1.90.92.00	1.000,00			
3	OUTRAS DESPESAS CORRENTES				144.000,00		
	DIÁRIAS - CIVIL	1.500.00.999.001	3.3.90.14.00	1.000,00			
	MATERIAL DE CONSUMO	1.500.00.999.001	3.3.90.30.00	30.000,00			
	PREMIAÇÕES CULTURAIS, ARTÍSTICAS, CIENTÍFICAS, DESPORT	1.500.00.999.001	3.3.90.31.00	10.000,00			
	MATERIAL, BEM OU SERVIÇO PARA DISTRIBUIÇÃO GRATUITA	1.500.00.999.001	3.3.90.32.00	1.000,00			
	OUTROS SERVIÇOS DE TERCEIROS - PESSOA FÍSICA	1.500.00.999.001	3.3.90.36.00	80.000,00			
	OUTROS SERVIÇOS DE TERCEIROS - PESSOA JURÍDICA	1.500.00.999.001	3.3.90.39.00	20.000,00			
	DESPESAS DE EXERCÍCIOS ANTERIORES	1.500.00.999.001	3.3.90.92.00	2.000,00			
CONSTRUIR E EQUIPAR ACADEMIA AO AR LIVRE	27.813.0010.1113.0000						12.000,00
4	DESPESAS DE CAPIT					12.000,00	
4	INVESTIMENTOS				12.000,00		
	OBRAS E INSTALAÇÕES	1.500.00.999.001	4.4.90.51.00	10.000,00			
	OBRAS E INSTALAÇÕES	1.700.00.999.101	4.4.90.51.00	2.000,00			
TOTAL							1.000.000,00

PAULO HENRIQUE VIANA PINDAÍBA
PREFEITO MUNICIPAL
856.872.433-72

PAULO FELIPE GOMES MEIRELES
CONTADOR - CRC-PI 011881/O-3
057.087.833-03

**MUNICÍPIO DE BONFIM DO PIAUÍ**

RUA EMÍLIO BAIAO, SN

41.522.210/0001-27

Exercício: 2024

Lei: 333, Data: 09/12/2023

(Art.2º - § 1º da Lei 4.320/64)

CONSOLIDADO

1 of 1

DEMONSTRATIVO GERAL DA RECEITA POR FONTES E DAS DESPESAS POR FUNÇÕES DO GOVERNO

RECEITA			DESPESA		
TÍTULOS	Saldo R\$	Saldo R\$	TÍTULOS	Saldo R\$	Saldo R\$
RECEITAS CORRENTES.		34.958.619,86	Legislativa		1.200.000,00
IMPOSTOS, TAXAS E CONTRIBUIÇÕES DE MELHORIA	1.155.820,00		Administração		4.542.990,00
CONTRIBUIÇÕES	260.000,00		Assistência Social		1.503.400,00
RECEITA PATRIMONIAL	153.300,00		Saúde		7.658.400,00
RECEITA DE SERVIÇOS	25.100,00		Educação		11.773.549,86
TRANSFERÊNCIAS CORRENTES	33.344.399,86		Cultura		565.350,00
OUTRAS RECEITAS CORRENTES	20.000,00		Urbanismo		6.734.121,00
DEDUÇÕES DA RECEITA CORRENTE		-3.176.130,00	Habitação		5.200,00
(R) DEDUÇÕES DA RECEITA	-3.176.130,00		Saneamento		2.423.100,00
RECEITAS DE CAPITAL		7.357.721,00	Gestão Ambiental		454.000,00
OPERAÇÕES DE CRÉDITO	1.427.721,00		Agricultura		478.300,00
ALIENAÇÃO DE BENS	100.000,00		Comércio e Serviços		33.000,00
TRANSFERÊNCIAS DE CAPITAL	5.820.000,00		Desporto e Lazer		967.000,00
OUTRAS RECEITAS DE CAPITAL	10.000,00		Encargos Especiais		571.800,00
TOTAL		39.140.210,86	Reserva de Contingência		230.000,00
			TOTAL		39.140.210,86

PAULO HENRIQUE VIANA PINDAÍBA
PREFEITO MUNICIPAL
856.872.433-72

PAULO FELIPE GOMES MEIRELES
CONTADOR - CRC-PI 011881/O-3
057.087.833-03



PROGRAMA DE TRABALHO
(Inc.II, § 2º, Art.2º)

01 CÂMARA MUNICIPAL					
01 CÂMARA MUNICIPAL					
Código	Especificação	Operação Especial	Projetos	Atividades	T o t a l
01	Legislativa		71.000,00	1.129.000,00	1.200.000,00
01	031 Ação Legislativa		71.000,00	1.129.000,00	1.200.000,00
01	031 0013 DESENVOLVIMENTO E MODERNIZAÇÃO LEGISLATIVA		71.000,00	1.129.000,00	1.200.000,00
01.031.0013.1001.0000	RESTAURAÇÃO, AMPLIAÇÃO DA SEDE DA CÂMARA MUNICIPAL		20.000,00		20.000,00
01.031.0013.1036.0000	AQUISIÇÃO DE VEÍCULO		10.000,00		10.000,00
01.031.0013.1058.0000	AQUISIÇÃO DE EQUIPAMENTO E MATERIAL PERMANENTE		40.000,00		40.000,00
01.031.0013.1059.0000	AQUISIÇÃO DE IMÓVEL		1.000,00		1.000,00
01.031.0013.2001.0000	CONTRIBUICAO A ENTIDADES			12.525,00	12.525,00
01.031.0013.2002.0000	MANUTENÇÃO DA CÂMARA MUNICIPAL			997.000,00	997.000,00
01.031.0013.2003.0000	ENCARGOS COM ASSESSORIA JURIDICA TEC. ADMINISTRATIVA			43.900,00	43.900,00
01.031.0013.2118.0000	PUBLICAÇÃO DE ATOS DO PODER LEGISLATIVO			9.525,00	9.525,00
01.031.0013.2144.0000	MANUT. DOS SERVICOS DE CONTROLE INTERNO E CONTABEIS			66.050,00	66.050,00
TOTAL		0,00	71.000,00	1.129.000,00	1.200.000,00



PROGRAMA DE TRABALHO
(Inc.II, § 2º, Art.2º)

Lei: 333, Data: 09/12/2023

02 PREFEITURA MUNICIPAL					
01 GABINETE DO PREFEITO					
Código	Especificação	Operação Especial	Projetos	Atividades	T o t a l
04	Administração		20.500,00	1.212.700,00	1.233.200,00
04	091 Defesa da Ordem Jurídica			231.000,00	231.000,00
04	091 0012 PLANEJAMENTO GOVERNAMENTAL			231.000,00	231.000,00
04.091.0012.2004.0000	ENCARGOS COM ASSESSORIA JURIDICA			231.000,00	231.000,00
04	122 Administração Geral		20.000,00	881.600,00	901.600,00
04	122 0003 GESTÃO ADMINISTRATIVA EFICIENTE		20.000,00	55.600,00	75.600,00
04.122.0003.1004.0000	REFORMA, AMPLIAÇÃO E RESTAURAÇÃO DA SEDE DA PREFEITURA		10.000,00		10.000,00
04.122.0003.1061.0000	AQUISIÇÃO DE EQUIPAMENTO E MATERIAL PERMANENTE		10.000,00		10.000,00
04.122.0003.2006.0000	CONTRIBUICAO A ENTIDADE			55.600,00	55.600,00
04	122 0012 PLANEJAMENTO GOVERNAMENTAL			826.000,00	826.000,00
04.122.0012.2005.0000	MANUTENÇÃO DO GABINETE DO PREFEITO			826.000,00	826.000,00
04	153 Defesa Terrestre			4.200,00	4.200,00
04	153 0003 GESTÃO ADMINISTRATIVA EFICIENTE			4.200,00	4.200,00
04.153.0003.2008.0000	ADMINISTRACAO DA JUNTA DO SERVICO MILITAR			4.200,00	4.200,00
04	181 Policiamento		500,00	95.900,00	96.400,00
04	181 0003 GESTÃO ADMINISTRATIVA EFICIENTE		500,00	95.900,00	96.400,00
04.181.0003.1063.0000	AQUISIÇÃO DE EQUIP. E MAT. PERMANENTE - GUARDA MUNICIPAL		500,00		500,00
04.181.0003.2009.0000	ENCARGOS COM A SEGURANCA PUBLICA			95.600,00	95.600,00
04.181.0003.2120.0000	MANUTENÇÃO DA GUARDA MUNICIPAL			300,00	300,00
TOTAL		0,00	20.500,00	1.212.700,00	1.233.200,00



PROGRAMA DE TRABALHO
(Inc.II, § 2º, Art.2º)

02 PREFEITURA MUNICIPAL					
02 GABINETE DO VICE PREFEITO					
Código	Especificação	Operação Especial	Projetos	Atividades	T o t a l
04	Administração			120.000,00	120.000,00
04	122 Administração Geral			120.000,00	120.000,00
04	122 0012 PLANEJAMENTO GOVERNAMENTAL			120.000,00	120.000,00
04.122.0012.2150.0000	MANUTENÇÃO DO GABINETE DO VICE-PREFEITO			120.000,00	120.000,00
TOTAL		0,00	0,00	120.000,00	120.000,00

**MUNICÍPIO DE BONFIM DO PIAUÍ**

RUA EMILIO BAIÃO, SN - CNPJ:41.522.210/0001-27

Orçamento Programa - Exercício de 2024

Anexo 06

Page 4

PROGRAMA DE TRABALHO

(Inc.II, § 2º, Art.2º)

Lei: 333, Data: 09/12/2023

02		PREFEITURA MUNICIPAL			
03		CONTROLADORIA GERAL DO MUNICÍPIO DE BONFIM DO PIAUÍ - CGM			
Código	Especificação	Operação Especial	Projetos	Atividades	T o t a l
04	Administração		3.000,00	164.500,00	167.500,00
04	124 Controle Interno		3.000,00	164.500,00	167.500,00
04	124 0003 GESTÃO ADMINISTRATIVA EFICIENTE		3.000,00	164.500,00	167.500,00
04.124.0003.1069.0000	AQUIS. DE EQUIP. E MAT. PERMANENTE-CONTROLADORIA GERAL		3.000,00		3.000,00
04.124.0003.2039.0000	MANUTENÇÃO DOS SERVIÇOS DA CONTROLADORIA GERAL DO MUNICÍPIO			164.500,00	164.500,00
TOTAL		0,00	3.000,00	164.500,00	167.500,00



PROGRAMA DE TRABALHO
(Inc.II, § 2º, Art.2º)

02 PREFEITURA MUNICIPAL					
04 PROCURADORIA GERAL DO MUNICÍPIO DE BONFIM DO PIAUÍ					
Código	Especificação	Operação Especial	Projetos	Atividades	T o t a l
04	Administração			400,00	400,00
04	122 Administração Geral			400,00	400,00
04	122 0003 GESTÃO ADMINISTRATIVA EFICIENTE			400,00	400,00
04.122.0003.2154.0000	MANUTENÇÃO E ENCARGOS DA PROCURADORIA GERAL DO MUNICÍPIO			400,00	400,00
TOTAL		0,00	0,00	400,00	400,00



PROGRAMA DE TRABALHO
(Inc.II, § 2º, Art.2º)

02 PREFEITURA MUNICIPAL					
05 OUVIDORIA GERAL DO MUNICÍPIO DE BONFIM DO PIAUÍ					
Código	Especificação	Operação Especial	Projetos	Atividades	T o t a l
04	Administração		2.500,00	85.500,00	88.000,00
04	122 Administração Geral		2.500,00	85.500,00	88.000,00
04	122 0003 GESTÃO ADMINISTRATIVA EFICIENTE		2.500,00	85.500,00	88.000,00
04.122.0003.1139.0000	AQUISIÇÃO DE EQUIPAMENTO E MATERIAL PERMANENTE		2.500,00		2.500,00
04.122.0003.2160.0000	MANUTENÇÃO E ENCARGOS DA OUVIDORIA GERAL DO MUNICÍPIO			83.500,00	83.500,00
04.122.0003.2163.0000	ENCARGOS COM ASSINATURAS DE INFORMATIVOS, REVISTAS			2.000,00	2.000,00
TOTAL		0,00	2.500,00	85.500,00	88.000,00

**MUNICÍPIO DE BONFIM DO PIAUÍ**

RUA EMÍLIO BAIAO, SN - CNPJ:41.522.210/0001-27

Orçamento Programa - Exercício de 2024

Anexo 06

Page 7

PROGRAMA DE TRABALHO

(Inc.II, § 2º, Art.2º)

Lei: 333, Data: 09/12/2023

02 PREFEITURA MUNICIPAL					
06 SECRETARIA MUNICIPAL DE ADM., PLANEJ. E FINANÇAS					
Código	Especificação	Operação Especial	Projetos	Atividades	T o t a l
04	Administração		90.100,00	2.711.540,00	2.801.640,00
04	121 Planejamento e Orçamento			246.500,00	246.500,00
04	121 0003 GESTÃO ADMINISTRATIVA EFICIENTE			246.500,00	246.500,00
04.121.0003.2014.0000	MANUT. DOS SERVICOS CONTABEIS			246.500,00	246.500,00
04	122 Administração Geral		90.100,00	2.193.140,00	2.283.240,00
04	122 0003 GESTÃO ADMINISTRATIVA EFICIENTE		90.100,00	2.193.140,00	2.283.240,00
04.122.0003.1006.0000	AQUISIÇÃO DE EQUIPAMENTOS E MATERIAIS PERMANENTES		60.000,00		60.000,00
04.122.0003.1064.0000	AQUISIÇÃO DE VEÍCULO		20.000,00		20.000,00
04.122.0003.1107.0000	AQUISIÇÃO E DESOPROPRIAÇÃO DE IMÓVEIS		10.100,00		10.100,00
04.122.0003.2010.0000	MANUTENÇÃO E ENCARGOS DA SECRETARIA			1.205.240,00	1.205.240,00
04.122.0003.2011.0000	INDENIZACAO ADMINISTRATIVA E SENTENCAS JUDICIAIS			751.400,00	751.400,00
04.122.0003.2018.0000	ENCARGOS COM OBRIGACOES PATRONAIS			230.000,00	230.000,00
04.122.0003.2022.0000	MANUTENÇÃO DE SERVICOS POSTAIS			2.300,00	2.300,00
04.122.0003.2023.0000	ENCARGOS COM A RETRANSMISSÃO DO SINAL DE TV			1.500,00	1.500,00
04.122.0003.2024.0000	MANUTENÇÃO DOS SERVIÇOS DE RADIODIFUSÃO			1.000,00	1.000,00
04.122.0003.2121.0000	MANUTENÇÃO DO DEPARTAMENTO DE ALMOX. E PATRIMÔNIO			600,00	600,00
04.122.0003.2124.0000	ENCARGO C/ ASSINATURA DE REVISTAS E JORNAIS			1.100,00	1.100,00
04	123 Administração Financeira			1.400,00	1.400,00
04	123 0003 GESTÃO ADMINISTRATIVA EFICIENTE			1.400,00	1.400,00
04.123.0003.2012.0000	MANUTENÇÃO DO DEPARTAMENTO DE TRIBUTAÇÃO			1.400,00	1.400,00
04	128 Formação de Recursos Humanos			5.000,00	5.000,00
04	128 0003 GESTÃO ADMINISTRATIVA EFICIENTE			5.000,00	5.000,00
04.128.0003.2013.0000	TREINAMENTO E CAPACITACAO DE PESSOAL			5.000,00	5.000,00
04	131 Comunicação Social			65.500,00	65.500,00
04	131 0003 GESTÃO ADMINISTRATIVA EFICIENTE			65.500,00	65.500,00
04.131.0003.2122.0000	ENCARGOS COM PUBLICAÇÕES DE EDITAIS E NOTAS			65.500,00	65.500,00
04	752 Energia Elétrica			200.000,00	200.000,00
04	752 0003 GESTÃO ADMINISTRATIVA EFICIENTE			200.000,00	200.000,00
04.752.0003.2016.0000	ENCARGOS COM A ENERGIA ELÉTRICA			200.000,00	200.000,00
17	Saneamento			1.100,00	1.100,00
17	122 Administração Geral			1.100,00	1.100,00
17	122 0003 GESTÃO ADMINISTRATIVA EFICIENTE			1.100,00	1.100,00
17.122.0003.2021.0000	ENCARGOS COM O ABASTECIMENTO DE ÁGUA			1.100,00	1.100,00
28	Encargos Especiais	571.800,00			571.800,00
28	843 Serviço da Dívida Interna	408.500,00			408.500,00
28	843 0003 GESTÃO ADMINISTRATIVA EFICIENTE	408.500,00			408.500,00
28.843.0003.2026.0000	ENCARGOS DA DIVIDA INTERNA	408.500,00			408.500,00
28	846 Outros Encargos Especiais	163.300,00			163.300,00



PROGRAMA DE TRABALHO
(Inc.II, § 2º, Art.2º)

Lei: 333, Data: 09/12/2023

02		PREFEITURA MUNICIPAL			
06		SECRETARIA MUNICIPAL DE ADM., PLANEJ. E FINANÇAS			
Código	Especificação	Operação Especial	Projetos	Atividades	T o t a l
28	846 0003	GESTÃO ADMINISTRATIVA EFICIENTE			163.300,00
28.846.0003.2020.0000		ENCARGOS COM PASEP			163.300,00
99		Reserva de Contingência			230.000,00
99	999	Reserva de Contingência			230.000,00
99	999 0999	RESERVA DE CONTINGÊNCIA			230.000,00
99.999.0999.2999.0000		RESERVA DE CONTINGENCIA			230.000,00
TOTAL		801.800,00	90.100,00	2.712.640,00	3.604.540,00

**MUNICÍPIO DE BONFIM DO PIAUÍ**

RUA EMÍLIO BAIAO, SN - CNPJ:41.522.210/0001-27

Orçamento Programa - Exercício de 2024

Anexo 06

Page 9

PROGRAMA DE TRABALHO

(Inc.II, § 2º, Art.2º)

Lei: 333, Data: 09/12/2023

02 PREFEITURA MUNICIPAL					
07 SECRETARIA MUNICIPAL DE INF-ESTRUT, TRANSP. E SERV. PÚBLICOS					
Código	Especificação	Operação Especial	Projetos	Atividades	T o t a l
04	Administração		100.000,00	24.750,00	124.750,00
04	122 Administração Geral		100.000,00	24.750,00	124.750,00
04	122 0009 DESENVOLVIMENTO DA INFRA ESTRUTURA URBANA		100.000,00	24.750,00	124.750,00
04.122.0009.1141.0000	AQUISIÇÃO DE VEÍCULOS		100.000,00		100.000,00
04.122.0009.2053.0000	ADMINISTRAÇÃO E ENCARGOS DO SECRETARIA			24.750,00	24.750,00
15	Urbanismo		4.851.421,00	1.882.700,00	6.734.121,00
15	121 Planejamento e Orçamento			2.100,00	2.100,00
15	121 0012 PLANEJAMENTO GOVERNAMENTAL			2.100,00	2.100,00
15.121.0012.2052.0000	IMPLANTAÇÃO DO PLANO DIRETOR			2.100,00	2.100,00
15	122 Administração Geral		1.949.721,00	1.202.000,00	3.151.721,00
15	122 0003 GESTÃO ADMINISTRATIVA EFICIENTE			1.202.000,00	1.202.000,00
15.122.0003.2053.0000	ADMINISTRAÇÃO E ENCARGOS DO SECRETARIA			1.202.000,00	1.202.000,00
15	122 0009 DESENVOLVIMENTO DA INFRA ESTRUTURA URBANA		1.949.721,00		1.949.721,00
15.122.0009.1022.0000	CONSTRUÇÃO E RESTAURAÇÃO DE OBRAS PÚBLICAS MUNICIPAIS		1.417.721,00		1.417.721,00
15.122.0009.1023.0000	AQUISIÇÃO DE EQUIPAMENTOS E MATERIAIS PERMANENTES		12.000,00		12.000,00
15.122.0009.1141.0000	AQUISIÇÃO DE VEÍCULOS		520.000,00		520.000,00
15	451 Infra-Estrutura Urbana		2.594.500,00	248.100,00	2.842.600,00
15	451 0009 DESENVOLVIMENTO DA INFRA ESTRUTURA URBANA		2.594.500,00	248.100,00	2.842.600,00
15.451.0009.1020.0000	CONSTRUÇÃO E RECUPERAÇÃO DE CALÇAMENTOS		95.000,00		95.000,00
15.451.0009.1022.0000	CONSTRUÇÃO E RESTAURAÇÃO DE OBRAS PÚBLICAS MUNICIPAIS		353.000,00		353.000,00
15.451.0009.1026.0000	CONST. E REST. PRAÇAS, PARQUES, JARDINS E OUTROS LOGRADOUROS		30.000,00		30.000,00
15.451.0009.1031.0000	IMPLANTAÇÃO E AMPLIAÇÃO DA ELETRIFICAÇÃO URBANA/RURAL		4.500,00		4.500,00
15.451.0009.1032.0000	CONSTRUÇÃO E RECUPERAÇÃO DE ESTRADAS VICINAIS		1.400.000,00		1.400.000,00
15.451.0009.1056.0000	CONST.E REST. DE PONTES, PASSAGENS MOLHADAS E BUEIROS		2.000,00		2.000,00
15.451.0009.1067.0000	CONST., REST., AMPLIAR E EQUIPAR TERMINAL RODOVIÁRIO		500,00		500,00
15.451.0009.1092.0000	CONSTRUÇÃO E RESTAURAÇÃO DE UM ESPAÇO MULTIEVENTOS		8.500,00		8.500,00
15.451.0009.1116.0000	CONSTRUÇÃO DE PORTAL PÚBLICO		1.000,00		1.000,00
15.451.0009.1118.0000	CONSTRUÇÃO E PAV. DE VIAS E OUTROS LOGRADOUROS PÚBLICOS		700.000,00		700.000,00
15.451.0009.2054.0000	URBANIZACAO DE VIAS E OUTROS LOGRAD. PUBLICOS			3.000,00	3.000,00
15.451.0009.2060.0000	MANUTENÇÃO DE SERV. DE ILUMIN. PUBLICA			204.100,00	204.100,00
15.451.0009.2061.0000	MANUTENÇÃO E CONSERV. DE ESTRADAS VICINAIS E RODOVIAS			31.000,00	31.000,00
15.451.0009.2167.0000	CONST.RESTAU. REFORMA OBRAS PUBLICA			10.000,00	10.000,00
15	452 Serviços Urbanos		307.200,00	430.500,00	737.700,00

**MUNICÍPIO DE BONFIM DO PIAUÍ**

RUA EMÍLIO BAIAO, SN - CNPJ:41.522.210/0001-27

Orçamento Programa - Exercício de 2024

Anexo 06

Page 10

PROGRAMA DE TRABALHO

(Inc.II, § 2º, Art.2º)

Lei: 333, Data: 09/12/2023

02		PREFEITURA MUNICIPAL			
07		SECRETARIA MUNICIPAL DE INF-ESTRUT, TRANSP. E SERV. PÚBLICOS			
Código	Especificação	Operação Especial	Projetos	Atividades	T o t a l
15	452 0009	DESENVOLVIMENTO DA INFRA ESTRUTURA URBANA	307.200,00	430.500,00	737.700,00
15.452.0009.1025.0000	AQUISIÇÃO DE EQUIPAMENTOS PARA LIMPEZA PÚBLICA		5.000,00		5.000,00
15.452.0009.1026.0000	CONST. E REST. PRAÇAS, PARQUES, JARDINS E OUTROS LOGRADOUROS		259.200,00		259.200,00
15.452.0009.1054.0000	CONSTRUIR, REFORMAR E RECUPERAR CEMIT- ÉRIO PÚBLICO		43.000,00		43.000,00
15.452.0009.2056.0000	MANUT. DOS SERVÇOS DE LIMPEZA PÚBLICA			125.000,00	125.000,00
15.452.0009.2057.0000	MANUTENÇÃO DO CEMITÉRIO MUNICIPAL/SERVICOS FUNERÁRIOS			50.500,00	50.500,00
15.452.0009.2058.0000	MANUT. CONSERV. PRACAS, PARQUES E JARDINS E OUTROS LOG.PUBLI			135.000,00	135.000,00
15.452.0009.2060.0000	MANUTENÇÃO DE SERV. DE ILUMIN. PUBLICA			120.000,00	120.000,00
16	Habitação		5.200,00		5.200,00
16	482 Habitação Urbana		5.200,00		5.200,00
16	482 0006	DESENVOLVIMENTO HABITACIONAL	5.200,00		5.200,00
16.482.0006.1027.0000	CONST.,REST. E EQUIPAR CASAS POPUL. E MELHORIA HABITACIONAL.		5.200,00		5.200,00
17	Saneamento		2.236.000,00	186.000,00	2.422.000,00
17	511 Saneamento Básico Rural		1.510.000,00	186.000,00	1.696.000,00
17	511 0007	DESENVOLVIMENTO E INFRA ESTRUTURA RURAL	1.510.000,00	186.000,00	1.696.000,00
17.511.0007.1009.0000	CONST., RECUP. E EQUIPAR CHAFARIZES E CAIXAS D AGUAS		30.000,00		30.000,00
17.511.0007.1010.0000	PERFURAR, REST. E EQUIPAR POÇOS CACIMBÕES / TUBULARES		300.000,00		300.000,00
17.511.0007.1011.0000	CONSTRUIR, RECUP,REST DE AÇUDES,BARRAGENS E BARREIROS		1.180.000,00		1.180.000,00
17.511.0007.2028.0000	MANUT.DE POCOS, CHAFARIZES E CAIXAS D AGUAS			186.000,00	186.000,00
17	512 Saneamento Básico Urbano		726.000,00		726.000,00
17	512 0006	DESENVOLVIMENTO HABITACIONAL	5.000,00		5.000,00
17.512.0006.1120.0000	CONSTRUIR, RECUPERAR E AMPLIAR ATERRO SANITÁRIO		5.000,00		5.000,00
17	512 0009	DESENVOLVIMENTO DA INFRA ESTRUTURA URBANA	681.000,00		681.000,00
17.512.0009.1012.0000	CONSTRUÇÃO E AMPLIAÇÃO DA REDE DE ABASTECIMENTO D AGUA		18.000,00		18.000,00
17.512.0009.1065.0000	CONSTRUIR, RESTAURAR E EQUIPAR UNIDADES SANITÁRIAS		3.000,00		3.000,00
17.512.0009.1121.0000	IMPLANTAÇÃO DE MELHORIAS SANITÁRIAS		660.000,00		660.000,00
17	512 0010	QUALIDADE DE VIDA E RESPEITO AO MEIO AMBIENTE	40.000,00		40.000,00
17.512.0010.1120.0000	CONSTRUIR, RECUPERAR E AMPLIAR ATERRO SANITÁRIO		40.000,00		40.000,00
TOTAL		0,00	7.192.621,00	2.093.450,00	9.286.071,00

**MUNICÍPIO DE BONFIM DO PIAUÍ**

RUA EMÍLIO BAIAO, SN - CNPJ:41.522.210/0001-27

Orçamento Programa - Exercício de 2024

Anexo 06

Page 11

PROGRAMA DE TRABALHO

(Inc.II, § 2º, Art.2º)

Lei: 333, Data: 09/12/2023**02 PREFEITURA MUNICIPAL****08 SECRETARIA MUNICIPAL DE EDUCAÇÃO**

Código	Especificação	Operação Especial	Projetos	Atividades	T o t a l
12	Educação		1.296.650,00	10.476.899,86	11.773.549,86
12	361	Ensino Fundamental	934.650,00	8.631.249,86	9.565.899,86
12	361	0001 DESENVOLVIMENTO DA EDUCAÇÃO DE QUALIDADE	934.650,00	8.631.249,86	9.565.899,86
12.361.0001.1015.0000	CONSTRUÇÃO, AMPL., E REST. DE UNIDADES ESCOLARES		242.000,00		242.000,00
12.361.0001.1016.0000	AQUIS. DE EQUIP. E MAT. PERMANENTE P/ UNIDADES ESCOLARES		95.000,00		95.000,00
12.361.0001.1050.0000	CONSTRUIR, AMPLIAR, RESTAURAR E EQUIPAR UNIDADES ESCOLARES		525.000,00		525.000,00
12.361.0001.1051.0000	AQUISIÇÃO DE VEÍCULOS		10.000,00		10.000,00
12.361.0001.1071.0000	CONST., REST. E EQUIPAR PRE• DIOS DA SEC. DE EDUCAÇÃO		33.000,00		33.000,00
12.361.0001.1072.0000	AQUISIÇÃO DE VEÍCULO		13.550,00		13.550,00
12.361.0001.1075.0000	AQUISIÇÃO DE BENS IMÓVEIS		5.000,00		5.000,00
12.361.0001.1112.0000	CONSTRUIR E EQUIPAR QUADRAS EM UNIDADES ESCOLARES		10.000,00		10.000,00
12.361.0001.1124.0000	CONSTRUIR, AMPL.REST.E EQUIPAR BIBLIOTECA EM UNID.ESCOLARES		1.100,00		1.100,00
12.361.0001.2037.0000	ADMINISTRACAO DO ENSINO FUNDAMENTAL			1.277.300,00	1.277.300,00
12.361.0001.2040.0000	MANUTENÇÃO DO PROG. NACIONAL DE ALIMENTAÇÃO ESCOLAR - PNAE			110.000,00	110.000,00
12.361.0001.2041.0000	MANUTENÇÃO DO PROG. NACIONAL DE TRANSPORTE ESCOLAR - PNATE			151.000,00	151.000,00
12.361.0001.2069.0000	OUTRAS DESPESAS DE CUSTEIO FUNDEB - FUNDAMENTAL			262.033,47	262.033,47
12.361.0001.2083.0000	MANUTENÇÃO DOS SERVIÇOS DE TRANSPORTE ESCOLAR			220.500,00	220.500,00
12.361.0001.2089.0000	MANUTENÇÃO E ENGARGOS COM ENS. FUNDAMENTAL - FUNDEB			6.479.616,39	6.479.616,39
12.361.0001.2091.0000	TREINAMENTO E QUALIFICACAO			4.000,00	4.000,00
12.361.0001.2101.0000	CONTRUBUICAO SALARIO EDUCACAO - QSE			122.000,00	122.000,00
12.361.0001.2102.0000	MANUTENÇÃO DO PROGRAMA DINHEIRO DIRETO NA ESCOLA - PDDE			4.800,00	4.800,00
12	365	Educação Infantil	357.000,00	1.744.350,00	2.101.350,00
12	365	0001 DESENVOLVIMENTO DA EDUCAÇÃO DE QUALIDADE	357.000,00	1.744.350,00	2.101.350,00
12.365.0001.1019.0000	CONSTRUÇÃO, AMPLIAÇÃO, RESTAURAÇÃO E EQUIPAR CRECHES		80.000,00		80.000,00
12.365.0001.1033.0000	CONSTRUIR, AMPLIAR, RESTAURAR E EQUIPAR CRECHES		180.000,00		180.000,00
12.365.0001.1042.0000	CONSTRUIR, AMPLIAR, RESTAURAR E EQUIPAR PRÉ-ESCOLAR		80.000,00		80.000,00
12.365.0001.1090.0000	CONSTRUIR, RESTAURAR E EQUIPAR PRÉ-ESCOLA		17.000,00		17.000,00
12.365.0001.2033.0000	OUTRAS DESPESAS DE CUSTEIO FUNDEB - CRECHE			10.300,00	10.300,00
12.365.0001.2035.0000	MANUTENÇÃO E ENCARGOS DO ENSINO INFANTIL - FUNDEB			357.000,00	357.000,00
12.365.0001.2038.0000	OUTRAS DESPESAS DE CUSTEIO FUNDEB - PRE ESCOLAR			23.600,00	23.600,00
12.365.0001.2040.0000	MANUTENÇÃO DO PROG. NACIONAL DE ALIMENTAÇÃO ESCOLAR - PNAE			50.800,00	50.800,00
12.365.0001.2045.0000	MANUTENÇÃO DO ENSINO INFANTIL - CRECHE			105.600,00	105.600,00
12.365.0001.2046.0000	MANUTENÇÃO DO ENSINO PRE- ESCOLAR			34.550,00	34.550,00
12.365.0001.2051.0000	MANUTENÇÃO E ENCARGOS COM ENSINO PRE- ESCOLAR - FUNDEB			1.162.500,00	1.162.500,00



PROGRAMA DE TRABALHO
(Inc.II, § 2º, Art.2º)

Lei: 333, Data: 09/12/2023

02		PREFEITURA MUNICIPAL			
08		SECRETARIA MUNICIPAL DE EDUCAÇÃO			
Código	Especificação	Operação Especial	Projetos	Atividades	T o t a l
12	366	Educação de Jovens e Adultos		25.700,00	25.700,00
12	366	0001 DESENVOLVIMENTO DA EDUCAÇÃO DE QUALIDADE		25.700,00	25.700,00
12.366.0001.2047.0000	MANUTENÇÃO DO PROGRAMA EDUCAÇÃO DE JOVENS E ADULTOS			20.600,00	20.600,00
12.366.0001.2109.0000	OUTRAS DESPESAS DE CUSTEIO FUNDEB - EJA			5.100,00	5.100,00
12	367	Educação Especial		49.300,00	49.300,00
12	367	0001 DESENVOLVIMENTO DA EDUCAÇÃO DE QUALIDADE		49.300,00	49.300,00
12.367.0001.2050.0000	ENCARGOS COM A EDUCACAO ESPECIAL			23.700,00	23.700,00
12.367.0001.2107.0000	OUTRAS DESPESAS DE CUSTEIO FUNDEB - EDUCAÇÃO ESPECIAL			2.300,00	2.300,00
12.367.0001.2108.0000	MANUTENÇÃO DA EDUCAÇÃO ESPECIAL - FUNDEB			11.300,00	11.300,00
12.367.0001.2110.0000	MANUTENÇÃO DA EDUCAÇÃO DE JOVENS E ADULTOS - FUNDEB			12.000,00	12.000,00
12	368	Educação Básica	5.000,00	26.300,00	31.300,00
12	368	0001 DESENVOLVIMENTO DA EDUCAÇÃO DE QUALIDADE	5.000,00	26.300,00	31.300,00
12.368.0001.1017.0000	AQUISIÇÃO DE BENS IMÓVEIS		5.000,00		5.000,00
12.368.0001.2036.0000	ADMINISTRACAO E ENCARGOS DA SECRETARIA			26.300,00	26.300,00
TOTAL		0,00	1.296.650,00	10.476.899,86	11.773.549,86

**MUNICÍPIO DE BONFIM DO PIAUÍ**

RUA EMILIO BAIÃO, SN - CNPJ:41.522.210/0001-27

Orçamento Programa - Exercício de 2024

Anexo 06

Page 13

PROGRAMA DE TRABALHO

(Inc.II, § 2º, Art.2º)

Lei: 333, Data: 09/12/2023

02 PREFEITURA MUNICIPAL					
09 SECRETARIA MUNICIPAL DE SAÚDE					
Código	Especificação	Operação Especial	Projetos	Atividades	T o t a l
04	Administração		2.200,00	5.300,00	7.500,00
04	301 Atenção Básica		2.200,00		2.200,00
04	301 0003 GESTÃO ADMINISTRATIVA EFICIENTE		2.200,00		2.200,00
04.301.0003.1035.0000	AQUISIÇÃO DE AMBULÂNCIA		1.000,00		1.000,00
04.301.0003.1038.0000	AQUISIÇÃO DE VEÍCULO		1.000,00		1.000,00
04.301.0003.1076.0000	CONSTRUIR, REST, REFORMAR E EQUIPAR POSTOS DE SAÚDE		200,00		200,00
04	302 Assistência Hospitalar e Ambulatorial			5.300,00	5.300,00
04	302 0003 GESTÃO ADMINISTRATIVA EFICIENTE			5.300,00	5.300,00
04.302.0003.2063.0000	ADMINISTRAÇÃO MUNICIPAL DE SAÚDE			5.300,00	5.300,00
10	Saúde		914.050,00	6.744.350,00	7.658.400,00
10	301 Atenção Básica		814.050,00	5.865.350,00	6.679.400,00
10	301 0002 PROMOÇÃO A SAÚDE DE QUALIDADE		814.050,00	5.865.350,00	6.679.400,00
10.301.0002.1039.0000	CONSTRUÇÃO, AMPLIAÇÃO E RESTAURAÇÃO DE POSTOS DE SAÚDE		380.000,00		380.000,00
10.301.0002.1040.0000	AQUIS. DE EQUIPAMENTOS E MAT. PERMANENTES P/ SAÚDE		111.000,00		111.000,00
10.301.0002.1077.0000	AQUISIÇÃO DE IMÓVEL		8.000,00		8.000,00
10.301.0002.1078.0000	AQUISIÇÃO DE VEÍCULO		50.000,00		50.000,00
10.301.0002.1079.0000	CONST. REST. REFORMA E EQUIPAR CONSULTORIO ODONTOLÓGICO		2.000,00		2.000,00
10.301.0002.1103.0000	CONST. RECUP. REST. E EQUIPAR LABORATÓRIO MUNICIPAL		4.000,00		4.000,00
10.301.0002.1125.0000	CONSTRUIR E EQUIPAR ACADEMIA DE SAÚDE		1.000,00		1.000,00
10.301.0002.1127.0000	CONSTRUIR, RESTAURAR E EQUIPAR PRÉDIO DE RESP. DA SEC. DE SAÚDE		122.000,00		122.000,00
10.301.0002.1129.0000	AQUISIÇÃO DE UNIDADE MOVEL DE SAÚDE		50.000,00		50.000,00
10.301.0002.1140.0000	AQUISIÇÃO DE AMBULÂNCIA		86.050,00		86.050,00
10.301.0002.2074.0000	MANUTENÇÃO DO PROG. PREVINE BRASIL			60.000,00	60.000,00
10.301.0002.2093.0000	MANUTENÇÃO DO PROGRAMA DE SAUDE DA FAMILIA - PSF			390.000,00	390.000,00
10.301.0002.2094.0000	PROGRAMA DE AGENTES COMUNITARIOS DE SAUDE - PACS			380.000,00	380.000,00
10.301.0002.2095.0000	MANUTENÇÃO DO PROGRAMA DE SAUDE BUCAL- PSB			175.000,00	175.000,00
10.301.0002.2099.0000	NUCLEIO DE APOIO A SAUDE DA FAMILIA-NASF			1.500,00	1.500,00
10.301.0002.2136.0000	MANUTENÇÃO LABORATÓRIO MUNICIPAL			21.500,00	21.500,00
10.301.0002.2140.0000	PROGRAMA SAÚDE NA ESCOLA - PSE			6.000,00	6.000,00
10.301.0002.2148.0000	MANUTENÇÃO DE UNIDADES DE SAÚDE			33.000,00	33.000,00
10.301.0002.2169.0000	MANUTENÇÃO COFINANCIAMENTO			195.000,00	195.000,00
10.301.0002.2170.0000	ENFRENTAMENTO DA EMERGENCIA COVID-19			10.050,00	10.050,00
10.301.0002.2171.0000	MANUTENÇÃO DO SISTEMA DE SAÚDE DO MUNICÍPIO			4.593.300,00	4.593.300,00
10	302 Assistência Hospitalar e Ambulatorial		100.000,00	5.000,00	105.000,00
10	302 0002 PROMOÇÃO A SAÚDE DE QUALIDADE		100.000,00	5.000,00	105.000,00
10.302.0002.1129.0000	AQUISIÇÃO DE UNIDADE MOVEL DE SAÚDE		100.000,00		100.000,00
10.302.0002.2098.0000	SERVICO DE ATENDIMENTO MOVEL AS URGENCIAS-SAMU			5.000,00	5.000,00

**MUNICÍPIO DE BONFIM DO PIAUÍ**

RUA EMILIO BAIÃO, SN - CNPJ:41.522.210/0001-27

Orçamento Programa - Exercício de 2024

Anexo 06

Page 14

Lei: 333, Data: 09/12/2023

PROGRAMA DE TRABALHO

(Inc.II, § 2º, Art.2º)

02		PREFEITURA MUNICIPAL			
09		SECRETARIA MUNICIPAL DE SAÚDE			
Código	Especificação	Operação Especial	Projetos	Atividades	T o t a l
10	303			613.000,00	613.000,00
10	303			613.000,00	613.000,00
10.303.0002.2066.0000	AQUISIÇÃO DE MATERIAIS E MEDICAMENTOS			551.000,00	551.000,00
10.303.0002.2172.0000	PROGRAMA FARMÁCIA BÁSICA			62.000,00	62.000,00
10	304			11.000,00	11.000,00
10	304			11.000,00	11.000,00
10.304.0002.2070.0000	ENCARGOS COM VIGILANCIA E INSPECAO SANITARIA			11.000,00	11.000,00
10	305			250.000,00	250.000,00
10	305			250.000,00	250.000,00
10.305.0002.2068.0000	MANUT. E ENCARGOS COM A VIGILANCIA EM SAÚDE			250.000,00	250.000,00
TOTAL		0,00	916.250,00	6.749.650,00	7.665.900,00



PROGRAMA DE TRABALHO
(Inc.II, § 2º, Art.2º)

Lei: 333, Data: 09/12/2023

02 PREFEITURA MUNICIPAL					
10 SECRETARIA MUNICIPAL DE ASSISTÊNCIA SOCIAL					
Código	Especificação	Operação Especial	Projetos	Atividades	T o t a l
08	Assistência Social		174.050,00	1.329.350,00	1.503.400,00
08	243 Assistência à Criança e ao Adolescente			40.000,00	40.000,00
08	243 0005 GESTÃO DA ASSISTÊNCIA SOCIAL			40.000,00	40.000,00
08.243.0005.2112.0000	AÇÕES DE MEDIDAS SÓCIO EDUCATIVAS PARA CRIANÇAS E ADOLESCENTES			15.000,00	15.000,00
08.243.0005.2129.0000	AÇÕES DE GARANTIA DOS DIRETOS DAS CRIANÇAS E ADOLESCENTES			25.000,00	25.000,00
08	244 Assistência Comunitária		174.050,00	1.289.350,00	1.463.400,00
08	244 0003 GESTÃO ADMINISTRATIVA EFICIENTE		49.000,00	483.500,00	532.500,00
08.244.0003.1037.0000	AQUISIÇÃO DE EQUIPAMENTO E MATERIAL PERMANENTE		5.000,00		5.000,00
08.244.0003.1082.0000	CONSTRUIR, REST. E EQUIPAR PRÉDIO DE RESP. DA SEMAS		42.000,00		42.000,00
08.244.0003.1133.0000	AQUISIÇÃO DE VEÍCULO		2.000,00		2.000,00
08.244.0003.2071.0000	MANUTENÇÃO E ENCARGOS DA SECRETARIA			460.500,00	460.500,00
08.244.0003.2131.0000	MANUTENÇÃO DOS SERVIÇOS FUNERÁRIOS			23.000,00	23.000,00
08	244 0005 GESTÃO DA ASSISTÊNCIA SOCIAL		125.050,00	805.850,00	930.900,00
08.244.0005.1083.0000	AQUISIÇÃO DE MATERIAS E EQUIPAMENTOS PERMANENTE		42.000,00		42.000,00
08.244.0005.1089.0000	CONST. AMPL. REST. E EQUIPAR PRÉDIOS DA ASSIST. SOCIAL		83.050,00		83.050,00
08.244.0005.2073.0000	MANUTENÇÃO DA PROTEÇÃO SOCIAL BÁSICA - PSB			170.000,00	170.000,00
08.244.0005.2078.0000	PROT.SOCIAL ESPECIAL A PESSOA DEFICIENTE- PSE P DEFICIENTE			1.400,00	1.400,00
08.244.0005.2079.0000	ADMINISTRAÇÃO E MANUTENÇÃO DO FMAS			221.350,00	221.350,00
08.244.0005.2082.0000	ACOMPANHAMENTO E REVISAO DO BPC			3.000,00	3.000,00
08.244.0005.2097.0000	MANUTENÇÃO DO CONSELHO TUTELAR			158.100,00	158.100,00
08.244.0005.2113.0000	CENTRO DE REFERENCIA ASSISTENCIA SOCIAL-CRAS			2.000,00	2.000,00
08.244.0005.2115.0000	MANUTENÇÃO DO PROGRAMA IGDBF			58.000,00	58.000,00
08.244.0005.2143.0000	MANUTENÇÃO DO PROGRAMA IGD-SUAS			12.000,00	12.000,00
08.244.0005.2168.0000	PROGRAMA CRIANCA FELIZ			180.000,00	180.000,00
TOTAL		0,00	174.050,00	1.329.350,00	1.503.400,00

**MUNICÍPIO DE BONFIM DO PIAUÍ**

RUA EMÍLIO BAIAO, SN - CNPJ:41.522.210/0001-27

Orçamento Programa - Exercício de 2024

Anexo 06

Page 16

PROGRAMA DE TRABALHO

(Inc.II, § 2º, Art.2º)

Lei: 333, Data: 09/12/2023

02 PREFEITURA MUNICIPAL					
11 SECRETARIA MUNICIPAL DE AGRIC., E ABASTECIMENTO - SEMAB					
Código	Especificação	Operação Especial	Projetos	Atividades	T o t a l
20	Agricultura		48.600,00	429.700,00	478.300,00
20	122 Administração Geral		13.000,00	404.000,00	417.000,00
20	122 0003 GESTÃO ADMINISTRATIVA EFICIENTE		13.000,00	404.000,00	417.000,00
20.122.0003.1086.0000	AQUISIÇÃO DE VEÍCULO		5.000,00		5.000,00
20.122.0003.1087.0000	AQUISIÇÃO DE EQUIPAMENTO E MATERIAL PERMANENTE		8.000,00		8.000,00
20.122.0003.2030.0000	ADMINISTRACAO E ENCARGOS DA SECRETARIA			404.000,00	404.000,00
20	451 Infra-Estrutura Urbana		10.000,00		10.000,00
20	451 0009 DESENVOLVIMENTO DA INFRA ESTRUTURA URBANA		10.000,00		10.000,00
20.451.0009.1106.0000	AQUISIÇÃO DE TRATOR E/OU IMPLEMENTOS AGRICOLAS		10.000,00		10.000,00
20	605 Abastecimento		1.000,00	1.500,00	2.500,00
20	605 0011 INCENTIVO AO DESENVOLVIMENTO ECONÔMICO		1.000,00	1.500,00	2.500,00
20.605.0011.1013.0000	CONST., AMPL., REST. E EQUIPAR MERCADOS E FEIRAS		1.000,00		1.000,00
20.605.0011.2034.0000	MANUTENÇÃO DE MERCADOS, FEIRAS E MATADOURO PÚBLICO MUNICIPAL			1.500,00	1.500,00
20	606 Extensão Rural		17.600,00	24.200,00	41.800,00
20	606 0007 DESENVOLVIMENTO E INFRA ESTRUTURA RURAL		17.600,00	200,00	17.800,00
20.606.0007.1053.0000	CONST., AMPLIAR, RESTAURAR E EQUIPAR MATADOURO PÚBLICO		500,00		500,00
20.606.0007.1088.0000	AQUISIÇÃO DE PATRULHA MECANIZADA		6.000,00		6.000,00
20.606.0007.1102.0000	CONST. AMPL. RECUPERAR E EQUIPAR CASA DE FARINHA		100,00		100,00
20.606.0007.1109.0000	REALIZ.DE OBRAS E AQ.DE EQ.P/CENTRO DE FORM DA AGRICULTURA		11.000,00		11.000,00
20.606.0007.2100.0000	APOIA A MANUTENCAO DA EMATER			200,00	200,00
20	606 0011 INCENTIVO AO DESENVOLVIMENTO ECONÔMICO			24.000,00	24.000,00
20.606.0011.2030.0000	ADMINISTRACAO E ENCARGOS DA SECRETARIA			5.000,00	5.000,00
20.606.0011.2175.0000	INVENTIVO E MANUTENÇÃO A AGROPECUÁRIA			19.000,00	19.000,00
20	608 Promoção da Produção Agropecuária		7.000,00		7.000,00
20	608 0009 DESENVOLVIMENTO DA INFRA ESTRUTURA URBANA		5.000,00		5.000,00
20.608.0009.1106.0000	AQUISIÇÃO DE TRATOR E/OU IMPLEMENTOS AGRICOLAS		5.000,00		5.000,00
20	608 0010 QUALIDADE DE VIDA E RESPEITO AO MEIO AMBIENTE		1.000,00		1.000,00
20.608.0010.1104.0000	RECUPERAÇÃO E/O E DESASSOREAMENTO DE BARREIROS		1.000,00		1.000,00
20	608 0011 INCENTIVO AO DESENVOLVIMENTO ECONÔMICO		1.000,00		1.000,00
20.608.0011.1100.0000	APOIO E FORTALECIMENTO DA AGROPECUÁRIA		1.000,00		1.000,00
TOTAL		0,00	48.600,00	429.700,00	478.300,00

**MUNICÍPIO DE BONFIM DO PIAUÍ**

RUA EMÍLIO BAIÃO, SN - CNPJ:41.522.210/0001-27

Orçamento Programa - Exercício de 2024

Anexo 06

Page 17

Lei: 333, Data: 09/12/2023

PROGRAMA DE TRABALHO

(Inc.II, § 2º, Art.2º)

02 PREFEITURA MUNICIPAL					
12 SECRETARIA MUNICIPAL DE MEIO AMBIENTE E REC. HÍDRICOS					
Código	Especificação	Operação Especial	Projetos	Atividades	T o t a l
18	Gestão Ambiental		80.000,00	374.000,00	454.000,00
18	122 Administração Geral			348.000,00	348.000,00
18	122 0010 QUALIDADE DE VIDA E RESPEITO AO MEIO AMBIENTE			348.000,00	348.000,00
18.122.0010.2166.0000	MANUTENÇÃO DO DEPARTAMENTO DE MEIO AMBIENTE			348.000,00	348.000,00
18	541 Preservação e Conservação Ambiental		80.000,00	26.000,00	106.000,00
18	541 0010 QUALIDADE DE VIDA E RESPEITO AO MEIO AMBIENTE		80.000,00	26.000,00	106.000,00
18.541.0010.1091.0000	CONSTRUÇÃO E REST. DE ÁREAS DE PRESEVAÇÃO AMBIENTAL		80.000,00		80.000,00
18.541.0010.2029.0000	PRESERVACAO AMBIENTAL DOS PARQUES PUBLICOS			3.000,00	3.000,00
18.541.0010.2176.0000	AÇÕES DE COMBATE AO DESMATAMENTO E AS QUEIMADAS			23.000,00	23.000,00
TOTAL		0,00	80.000,00	374.000,00	454.000,00

**MUNICÍPIO DE BONFIM DO PIAUÍ**

RUA EMILIO BAIÃO, SN - CNPJ:41.522.210/0001-27

Orçamento Programa - Exercício de 2024

Anexo 06

Page 18

PROGRAMA DE TRABALHO

(Inc.II, § 2º, Art.2º)

Lei: 333, Data: 09/12/2023

02 PREFEITURA MUNICIPAL					
13 SECRETARIA MUNICIPAL DE CULTURA					
Código	Especificação	Operação Especial	Projetos	Atividades	T o t a l
13	Cultura		16.500,00	548.850,00	565.350,00
13	391 Patrimônio Histórico, Artístico e Arqueológico		10.000,00		10.000,00
13	391 0008 TURISMO E PROMOÇÃO CULTURAL		10.000,00		10.000,00
13.391.0008.1073.0000	CONST., REST., AMPLIAR E EQUIPAR CENTRO DE ARTESANATO		10.000,00		10.000,00
13	392 Difusão Cultural		6.500,00	548.850,00	555.350,00
13	392 0008 TURISMO E PROMOÇÃO CULTURAL		6.500,00	548.850,00	555.350,00
13.392.0008.1043.0000	CONSTRUÇÃO E RESTAURAÇÃO DA BIBLIOTECA PÚBLICA		6.000,00		6.000,00
13.392.0008.1044.0000	AQUISIÇÃO DE ACERVO PARA BIBLIOTECA PÚBLICA		500,00		500,00
13.392.0008.2084.0000	MANUTENÇÃO DO DEPARTAMENTO DE CULTURA			148.500,00	148.500,00
13.392.0008.2085.0000	APOIO AS ATIVIDADES CULTURAIS DO MUNICÍPIO			400.350,00	400.350,00
TOTAL		0,00	16.500,00	548.850,00	565.350,00



PROGRAMA DE TRABALHO
(Inc.II, § 2º, Art.2º)

Lei: 333, Data: 09/12/2023

02 PREFEITURA MUNICIPAL					
14 SECRETARIA MUNICIPAL DE ESPORTE, LAZER, JUVENTUDE E TURISMO					
Código	Especificação	Operação Especial	Projetos	Atividades	T o t a l
23	Comércio e Serviços		12.000,00	21.000,00	33.000,00
23	695 Turismo		12.000,00	21.000,00	33.000,00
23	695 0008 TURISMO E PROMOÇÃO CULTURAL		12.000,00	21.000,00	33.000,00
23.695.0008.1074.0000	IMPL.SISTEMA DE INFRA-ESTRUTURA TURÍSTICA NO MUNICÍPIO		12.000,00		12.000,00
23.695.0008.2165.0000	MANUTENÇÃO DO DEPARTAMENTO DE TURISMO			21.000,00	21.000,00
27	Desporto e Lazer		678.000,00	289.000,00	967.000,00
27	813 Lazer		678.000,00	289.000,00	967.000,00
27	813 0004 ESPORTE E LAZER-INFR. E MODERNIZAÇÃO ESPORTIVA		666.000,00	289.000,00	955.000,00
27.813.0004.1045.0000	CONSTRUIR, AMPLIAR E RECUPERAR CAMPO DE FUTEBOL		55.000,00		55.000,00
27.813.0004.1049.0000	CONST., REFORMAR, AMPLIAR E EQUIPAR ESTÁDIO MUNICIPAL		51.000,00		51.000,00
27.813.0004.1101.0000	CONSTRUIR, AMPL. E RECUP. DE QUADRAS E GINÁSIO DE ESPORTE		560.000,00		560.000,00
27.813.0004.2086.0000	APOIO AO DEPORTO AMADOR			32.000,00	32.000,00
27.813.0004.2087.0000	MANUTENÇÃO DO DEPTO DE ESPORTE E LAZER			257.000,00	257.000,00
27	813 0010 QUALIDADE DE VIDA E RESPEITO AO MEIO AMBIENTE		12.000,00		12.000,00
27.813.0010.1113.0000	CONSTRUIR E EQUIPAR ACADEMIA AO AR LIVRE		12.000,00		12.000,00
TOTAL		0,00	690.000,00	310.000,00	1.000.000,00
TOTAL GERAL		801.800,00	10.601.771,00	27.736.639,86	39.140.210,86

PAULO HENRIQUE VIANA PINDÁIBA
PREFEITO MUNICIPAL
856.872.433-72

PAULO FELIPE GOMES MEIRELES
CONTADOR - CRC-PI 011881/O-3
057.087.833-03



**PROGRAMA DE TRABALHO DO GOVERNO
DEMONSTRATIVO DE FUNÇÕES, SUBFUNÇÕES E PROGRAMAS
POR PROJETOS, ATIVIDADES E OPERAÇÕES ESPECIAIS**
(Inc.II, § 2º, Art.2º)

Código	Especificação	Operação Especial	Projetos	Atividades	T o t a l
01	Legislativa	0,00	71.000,00	1.129.000,00	1.200.000,00
01	031 Ação Legislativa	0,00	71.000,00	1.129.000,00	1.200.000,00
01	031 0013 DESENVOLVIMENTO E MODERNIZAÇÃO LEGISLATIVA	0,00	71.000,00	1.129.000,00	1.200.000,00
01.031.0013.1001.0000	RESTAURAÇÃO, AMPLIAÇÃO DA SEDE DA CÂMARA MUNICIPAL	0,00	20.000,00	0,00	20.000,00
01.031.0013.1036.0000	AQUISIÇÃO DE VEÍCULO	0,00	10.000,00	0,00	10.000,00
01.031.0013.1058.0000	AQUISIÇÃO DE EQUIPAMENTO E MATERIAL PERMANENTE	0,00	40.000,00	0,00	40.000,00
01.031.0013.1059.0000	AQUISIÇÃO DE IMÓVEL	0,00	1.000,00	0,00	1.000,00
01.031.0013.2001.0000	CONTRIBUICAO A ENTIDADES	0,00	0,00	12.525,00	12.525,00
01.031.0013.2002.0000	MANUTENÇÃO DA CÂMARA MUNICIPAL	0,00	0,00	997.000,00	997.000,00
01.031.0013.2003.0000	ENCARGOS COM ASSESSORIA JURIDICA TEC. ADMINISTRATIVA	0,00	0,00	43.900,00	43.900,00
01.031.0013.2118.0000	PUBLICAÇÃO DE ATOS DO PODER LEGISLATIVO	0,00	0,00	9.525,00	9.525,00
01.031.0013.2144.0000	MANUT. DOS SERVICOS DE CONTROLE INTERNO E CONTABEIS	0,00	0,00	66.050,00	66.050,00
04	Administração	0,00	218.300,00	4.324.690,00	4.542.990,00
04	091 Defesa da Ordem Jurídica	0,00	0,00	231.000,00	231.000,00
04	091 0012 PLANEJAMENTO GOVERNAMENTAL	0,00	0,00	231.000,00	231.000,00
04.091.0012.2004.0000	ENCARGOS COM ASSESSORIA JURIDICA	0,00	0,00	231.000,00	231.000,00
04	121 Planejamento e Orçamento	0,00	0,00	246.500,00	246.500,00
04	121 0003 GESTÃO ADMINISTRATIVA EFICIENTE	0,00	0,00	246.500,00	246.500,00
04.121.0003.2014.0000	MANUT. DOS SERVICOS CONTABEIS	0,00	0,00	246.500,00	246.500,00
04	122 Administração Geral	0,00	212.600,00	3.305.390,00	3.517.990,00
04	122 0003 GESTÃO ADMINISTRATIVA EFICIENTE	0,00	112.600,00	2.334.640,00	2.447.240,00
04.122.0003.1004.0000	REFORMA, AMPLIAÇÃO E RESTAURAÇÃO DA SEDE DA PREFEITURA	0,00	10.000,00	0,00	10.000,00
04.122.0003.1006.0000	AQUISIÇÃO DE EQUIPAMENTOS E MATERIAIS PERMANENTES	0,00	60.000,00	0,00	60.000,00
04.122.0003.1061.0000	AQUISIÇÃO DE EQUIPAMENTO E MATERIAL PERMANENTE	0,00	10.000,00	0,00	10.000,00
04.122.0003.1064.0000	AQUISIÇÃO DE VEÍCULO	0,00	20.000,00	0,00	20.000,00
04.122.0003.1107.0000	AQUISIÇÃO E DESOPROPRIAÇÃO DE IMÓVEIS	0,00	10.100,00	0,00	10.100,00
04.122.0003.1139.0000	AQUISIÇÃO DE EQUIPAMENTO E MATERIAL PERMANENTE	0,00	2.500,00	0,00	2.500,00
04.122.0003.2006.0000	CONTRIBUICAO A ENTIDADE	0,00	0,00	55.600,00	55.600,00
04.122.0003.2010.0000	MANUTENÇÃO E ENCARGOS DA SECRETARIA	0,00	0,00	1.205.240,00	1.205.240,00
04.122.0003.2011.0000	INDENIZACAO ADMINISTRATIVA E SENTENCAS JUDICIAIS	0,00	0,00	751.400,00	751.400,00
04.122.0003.2018.0000	ENCARGOS COM OBRIGACOES PATRONAIS	0,00	0,00	230.000,00	230.000,00
04.122.0003.2022.0000	MANUTENÇÃO DE SERVICOS POSTAIS	0,00	0,00	2.300,00	2.300,00
04.122.0003.2023.0000	ENCARGOS COM A RETRANSMISSÃO DO SINAL DE TV	0,00	0,00	1.500,00	1.500,00
04.122.0003.2024.0000	MANUTENÇÃO DOS SERVIÇOS DE RADIODIFUSÃO	0,00	0,00	1.000,00	1.000,00
04.122.0003.2121.0000	MANUTENÇÃO DO DEPARTAMENTO DE ALMOX. E PATRIMÔNIO	0,00	0,00	600,00	600,00
04.122.0003.2124.0000	ENCARGO C/ ASSINATURA DE REVISTAS E JORNAIS	0,00	0,00	1.100,00	1.100,00
04.122.0003.2154.0000	MANUTENÇÃO E ENCARGOS DA PROCURADORIA GERAL DO MUNICÍPIO	0,00	0,00	400,00	400,00
04.122.0003.2160.0000	MANUTENÇÃO E ENCARGOS DA OUVIDORIA GERAL DO MUNICÍPIO	0,00	0,00	83.500,00	83.500,00
04.122.0003.2163.0000	ENCARGOS COM ASSINATURAS DE INFORMATIVOS, REVISTAS	0,00	0,00	2.000,00	2.000,00
04	122 0009 DESENVOLVIMENTO DA INFRA ESTRUTURA URBANA	0,00	100.000,00	24.750,00	124.750,00
04.122.0009.1141.0000	AQUISIÇÃO DE VEÍCULOS	0,00	100.000,00	0,00	100.000,00
04.122.0009.2053.0000	ADMINISTRAÇÃO E ENCARGOS DO SECRETARIA	0,00	0,00	24.750,00	24.750,00



**PROGRAMA DE TRABALHO DO GOVERNO
DEMONSTRATIVO DE FUNÇÕES, SUBFUNÇÕES E PROGRAMAS
POR PROJETOS, ATIVIDADES E OPERAÇÕES ESPECIAIS**
(Inc.II, § 2º, Art.2º)

Lei: 333, Data: 09/12/2023

Código	Especificação	Operação Especial	Projetos	Atividades	T o t a l
04	Administração	0,00	218.300,00	4.324.690,00	4.542.990,00
04	122 Administração Geral	0,00	212.600,00	3.305.390,00	3.517.990,00
04	122 0012 PLANEJAMENTO GOVERNAMENTAL	0,00	0,00	946.000,00	946.000,00
04.122.0012.2005.0000	MANUTENÇÃO DO GABINETE DO PREFEITO	0,00	0,00	826.000,00	826.000,00
04.122.0012.2150.0000	MANUTENÇÃO DO GABINETE DO VICE-PREFEITO	0,00	0,00	120.000,00	120.000,00
04	123 Administração Financeira	0,00	0,00	1.400,00	1.400,00
04	123 0003 GESTÃO ADMINISTRATIVA EFICIENTE	0,00	0,00	1.400,00	1.400,00
04.123.0003.2012.0000	MANUTENÇÃO DO DEPARTAMENTO DE TRIBUTAÇÃO	0,00	0,00	1.400,00	1.400,00
04	124 Controle Interno	0,00	3.000,00	164.500,00	167.500,00
04	124 0003 GESTÃO ADMINISTRATIVA EFICIENTE	0,00	3.000,00	164.500,00	167.500,00
04.124.0003.1069.0000	AQUIS. DE EQUIP. E MAT. PERMANENTE-CONTROLADORIA GERAL	0,00	3.000,00	0,00	3.000,00
04.124.0003.2039.0000	MANUTENÇÃO DOS SERVIÇOS DA CONTROLADORIA GERAL DO MUNICÍPIO	0,00	0,00	164.500,00	164.500,00
04	128 Formação de Recursos Humanos	0,00	0,00	5.000,00	5.000,00
04	128 0003 GESTÃO ADMINISTRATIVA EFICIENTE	0,00	0,00	5.000,00	5.000,00
04.128.0003.2013.0000	TREINAMENTO E CAPACITACAO DE PESSOAL	0,00	0,00	5.000,00	5.000,00
04	131 Comunicação Social	0,00	0,00	65.500,00	65.500,00
04	131 0003 GESTÃO ADMINISTRATIVA EFICIENTE	0,00	0,00	65.500,00	65.500,00
04.131.0003.2122.0000	ENCARGOS COM PUBLICAÇÕES DE EDITAIS E NOTAS	0,00	0,00	65.500,00	65.500,00
04	153 Defesa Terrestre	0,00	0,00	4.200,00	4.200,00
04	153 0003 GESTÃO ADMINISTRATIVA EFICIENTE	0,00	0,00	4.200,00	4.200,00
04.153.0003.2008.0000	ADMINISTRACAO DA JUNTA DO SERVICO MILITAR	0,00	0,00	4.200,00	4.200,00
04	181 Policiamento	0,00	500,00	95.900,00	96.400,00
04	181 0003 GESTÃO ADMINISTRATIVA EFICIENTE	0,00	500,00	95.900,00	96.400,00
04.181.0003.1063.0000	AQUISIÇÃO DE EQUIP. E MAT. PERMANENTE - GUARDA MUNICIPAL	0,00	500,00	0,00	500,00
04.181.0003.2009.0000	ENCARGOS COM A SEGURANCA PUBLICA	0,00	0,00	95.600,00	95.600,00
04.181.0003.2120.0000	MANUTENÇÃO DA GUARDA MUNICIPAL	0,00	0,00	300,00	300,00
04	301 Atenção Básica	0,00	2.200,00	0,00	2.200,00
04	301 0003 GESTÃO ADMINISTRATIVA EFICIENTE	0,00	2.200,00	0,00	2.200,00
04.301.0003.1035.0000	AQUISIÇÃO DE AMBULÂNCIA	0,00	1.000,00	0,00	1.000,00
04.301.0003.1038.0000	AQUISIÇÃO DE VEÍCULO	0,00	1.000,00	0,00	1.000,00
04.301.0003.1076.0000	CONSTRUIR, REST, REFORMAR E EQUIPAR POSTOS DE SAÚDE	0,00	200,00	0,00	200,00
04	302 Assistência Hospitalar e Ambulatorial	0,00	0,00	5.300,00	5.300,00
04	302 0003 GESTÃO ADMINISTRATIVA EFICIENTE	0,00	0,00	5.300,00	5.300,00
04.302.0003.2063.0000	ADMINISTRAÇÃO MUNICIPAL DE SAÚDE	0,00	0,00	5.300,00	5.300,00
04	752 Energia Elétrica	0,00	0,00	200.000,00	200.000,00



**PROGRAMA DE TRABALHO DO GOVERNO
DEMONSTRATIVO DE FUNÇÕES, SUBFUNÇÕES E PROGRAMAS
POR PROJETOS, ATIVIDADES E OPERAÇÕES ESPECIAIS**
(Inc.II, § 2º, Art.2º)

Código	Especificação	Operação Especial	Projetos	Atividades	T o t a l
04	Administração	0,00	218.300,00	4.324.690,00	4.542.990,00
04	752 Energia Elétrica	0,00	0,00	200.000,00	200.000,00
04	752 0003 GESTÃO ADMINISTRATIVA EFICIENTE	0,00	0,00	200.000,00	200.000,00
04.752.0003.2016.0000	ENCARGOS COM A ENERGIA ELÉTRICA	0,00	0,00	200.000,00	200.000,00
08	Assistência Social	0,00	174.050,00	1.329.350,00	1.503.400,00
08	243 Assistência à Criança e ao Adolescente	0,00	0,00	40.000,00	40.000,00
08	243 0005 GESTÃO DA ASSISTÊNCIA SOCIAL	0,00	0,00	40.000,00	40.000,00
08.243.0005.2112.0000	AÇÕES DE MEDIDAS SÓCIO EDUCATIVAS PARA CRIANÇAS E ADOLESCENTES	0,00	0,00	15.000,00	15.000,00
08.243.0005.2129.0000	AÇÕES DE GARANTIA DOS DIRETOS DAS CRIANÇAS E ADOLESCENTES	0,00	0,00	25.000,00	25.000,00
08	244 Assistência Comunitária	0,00	174.050,00	1.289.350,00	1.463.400,00
08	244 0003 GESTÃO ADMINISTRATIVA EFICIENTE	0,00	49.000,00	483.500,00	532.500,00
08.244.0003.1037.0000	AQUISIÇÃO DE EQUIPAMENTO E MATERIAL PERMANENTE	0,00	5.000,00	0,00	5.000,00
08.244.0003.1082.0000	CONSTRUIR, REST. E EQUIPAR PRÉDIO DE RESP. DA SEMAS	0,00	42.000,00	0,00	42.000,00
08.244.0003.1133.0000	AQUISIÇÃO DE VEÍCULO	0,00	2.000,00	0,00	2.000,00
08.244.0003.2071.0000	MANUTENÇÃO E ENCARGOS DA SECRETARIA	0,00	0,00	460.500,00	460.500,00
08.244.0003.2131.0000	MANUTENÇÃO DOS SERVIÇOS FUNERÁRIOS	0,00	0,00	23.000,00	23.000,00
08	244 0005 GESTÃO DA ASSISTÊNCIA SOCIAL	0,00	125.050,00	805.850,00	930.900,00
08.244.0005.1083.0000	AQUISIÇÃO DE MATERIAS E EQUIPAMENTOS PERMANENTE	0,00	42.000,00	0,00	42.000,00
08.244.0005.1089.0000	CONST. AMPL. REST. E EQUIPAR PRÉDIOS DA ASSIST. SOCIAL	0,00	83.050,00	0,00	83.050,00
08.244.0005.2073.0000	MANUTENÇÃO DA PROTEÇÃO SOCIAL BÁSICA - PSB	0,00	0,00	170.000,00	170.000,00
08.244.0005.2078.0000	PROT.SOCIAL ESPECIAL A PESSOA DEFICIENTE- PSE P DEFICIENTE	0,00	0,00	1.400,00	1.400,00
08.244.0005.2079.0000	ADMINISTRAÇÃO E MANUTENÇÃO DO FMAS	0,00	0,00	221.350,00	221.350,00
08.244.0005.2082.0000	ACOMPANHAMENTO E REVISAO DO BPC	0,00	0,00	3.000,00	3.000,00
08.244.0005.2097.0000	MANUTENÇÃO DO CONSELHO TUTELAR	0,00	0,00	158.100,00	158.100,00
08.244.0005.2113.0000	CENTRO DE REFERENCIA ASSISTENCIA SOCIAL-CRAS	0,00	0,00	2.000,00	2.000,00
08.244.0005.2115.0000	MANUTENÇÃO DO PROGRAMA IGDBF	0,00	0,00	58.000,00	58.000,00
08.244.0005.2143.0000	MANUTENÇÃO DO PROGRAMA IGD-SUAS	0,00	0,00	12.000,00	12.000,00
08.244.0005.2168.0000	PROGRAMA CRIANCA FELIZ	0,00	0,00	180.000,00	180.000,00
10	Saúde	0,00	914.050,00	6.744.350,00	7.658.400,00
10	301 Atenção Básica	0,00	814.050,00	5.865.350,00	6.679.400,00



**PROGRAMA DE TRABALHO DO GOVERNO
DEMONSTRATIVO DE FUNÇÕES, SUBFUNÇÕES E PROGRAMAS
POR PROJETOS, ATIVIDADES E OPERAÇÕES ESPECIAIS**
(Inc.II, § 2º, Art.2º)

Código	Especificação	Operação Especial	Projetos	Atividades	T o t a l		
10	Saúde	0,00	914.050,00	6.744.350,00	7.658.400,00		
10	301	Atenção Básica	0,00	814.050,00	5.865.350,00	6.679.400,00	
10	301	0002	PROMOÇÃO A SAÚDE DE QUALIDADE	0,00	814.050,00	5.865.350,00	6.679.400,00
10.301.0002.1039.0000	CONSTRUÇÃO, AMPLIAÇÃO E RESTAURAÇÃO DE POSTOS DE SAÚDE	0,00	380.000,00	0,00	380.000,00		
10.301.0002.1040.0000	AQUIS. DE EQUIPAMENTOS E MAT. PERMANENTES P/ SAÚDE	0,00	111.000,00	0,00	111.000,00		
10.301.0002.1077.0000	AQUISIÇÃO DE IMÓVEL	0,00	8.000,00	0,00	8.000,00		
10.301.0002.1078.0000	AQUISIÇÃO DE VEÍCULO	0,00	50.000,00	0,00	50.000,00		
10.301.0002.1079.0000	CONST. REST. REFORMA E EQUIPAR CONSULTORIO ODONTOLÓGICO	0,00	2.000,00	0,00	2.000,00		
10.301.0002.1103.0000	CONST. RECUP. REST. E EQUIPAR LABORATÓRIO MUNICIPAL	0,00	4.000,00	0,00	4.000,00		
10.301.0002.1125.0000	CONSTRUIR E EQUIPAR ACADEMIA DE SAÚDE	0,00	1.000,00	0,00	1.000,00		
10.301.0002.1127.0000	CONSTRUIR, RESTAURAR E EQUIPAR PRÉDIO DE RESP. DA SEC. DE SAÚDE	0,00	122.000,00	0,00	122.000,00		
10.301.0002.1129.0000	AQUISIÇÃO DE UNIDADE MOVEL DE SAÚDE	0,00	50.000,00	0,00	50.000,00		
10.301.0002.1140.0000	AQUISIÇÃO DE AMBULÂNCIA	0,00	86.050,00	0,00	86.050,00		
10.301.0002.2074.0000	MANUTENÇÃO DO PROG. PREVINE BRASIL	0,00	0,00	60.000,00	60.000,00		
10.301.0002.2093.0000	MANUTENÇÃO DO PROGRAMA DE SAUDE DA FAMILIA - PSF	0,00	0,00	390.000,00	390.000,00		
10.301.0002.2094.0000	PROGRAMA DE AGENTES COMUNITARIOS DE SAUDE - PACS	0,00	0,00	380.000,00	380.000,00		
10.301.0002.2095.0000	MANUTENÇÃO DO PROGRAMA DE SAUDE BUCAL- PSB	0,00	0,00	175.000,00	175.000,00		
10.301.0002.2099.0000	NUCLEIO DE APOIO A SAUDE DA FAMILIA-NASF	0,00	0,00	1.500,00	1.500,00		
10.301.0002.2136.0000	MANUTENÇÃO LABORATÓRIO MUNICIPAL	0,00	0,00	21.500,00	21.500,00		
10.301.0002.2140.0000	PROGRAMA SAÚDE NA ESCOLA - PSE	0,00	0,00	6.000,00	6.000,00		
10.301.0002.2148.0000	MANUTENÇÃO DE UNIDADES DE SAÚDE	0,00	0,00	33.000,00	33.000,00		
10.301.0002.2169.0000	MANUTENÇÃO COFINANCIAMENTO	0,00	0,00	195.000,00	195.000,00		
10.301.0002.2170.0000	ENFRENTAMENTO DA EMERGENCIA COVID-19	0,00	0,00	10.050,00	10.050,00		
10.301.0002.2171.0000	MANUTENÇÃO DO SISTEMA DE SAÚDE DO MUNICÍPIO	0,00	0,00	4.593.300,00	4.593.300,00		
10	302	Assistência Hospitalar e Ambulatorial	0,00	100.000,00	5.000,00	105.000,00	
10	302	0002	PROMOÇÃO A SAÚDE DE QUALIDADE	0,00	100.000,00	5.000,00	105.000,00
10.302.0002.1129.0000	AQUISIÇÃO DE UNIDADE MOVEL DE SAÚDE	0,00	100.000,00	0,00	100.000,00		
10.302.0002.2098.0000	SERVICO DE ATENDIMENTO MOVEL AS URGENCIAS-SAMU	0,00	0,00	5.000,00	5.000,00		
10	303	Suporte Profilático e Terapêutico	0,00	0,00	613.000,00	613.000,00	
10	303	0002	PROMOÇÃO A SAÚDE DE QUALIDADE	0,00	0,00	613.000,00	613.000,00
10.303.0002.2066.0000	AQUISIÇÃO DE MATERIAIS E MEDICAMENTOS	0,00	0,00	551.000,00	551.000,00		
10.303.0002.2172.0000	PROGRAMA FARMÁCIA BÁSICA	0,00	0,00	62.000,00	62.000,00		
10	304	Vigilância Sanitária	0,00	0,00	11.000,00	11.000,00	
10	304	0002	PROMOÇÃO A SAÚDE DE QUALIDADE	0,00	0,00	11.000,00	11.000,00
10.304.0002.2070.0000	ENCARGOS COM VIGILANCIA E INSPECAO SANITARIA	0,00	0,00	11.000,00	11.000,00		
10	305	Vigilância Epidemiológica	0,00	0,00	250.000,00	250.000,00	
10	305	0002	PROMOÇÃO A SAÚDE DE QUALIDADE	0,00	0,00	250.000,00	250.000,00
10.305.0002.2068.0000	MANUT. E ENCARGOS COM A VIGILANCIA EM SAÚDE	0,00	0,00	250.000,00	250.000,00		
12	Educação	0,00	1.296.650,00	10.476.899,86	11.773.549,86		
12	361	Ensino Fundamental	0,00	934.650,00	8.631.249,86	9.565.899,86	



**PROGRAMA DE TRABALHO DO GOVERNO
DEMONSTRATIVO DE FUNÇÕES, SUBFUNÇÕES E PROGRAMAS
POR PROJETOS, ATIVIDADES E OPERAÇÕES ESPECIAIS**
(Inc.II, § 2º, Art.2º)

Código	Especificação	Operação Especial	Projetos	Atividades	T o t a l		
12	Educação	0,00	1.296.650,00	10.476.899,86	11.773.549,86		
12	361	Ensino Fundamental	0,00	934.650,00	8.631.249,86	9.565.899,86	
12	361	0001	DESENVOLVIMENTO DA EDUCAÇÃO DE QUALIDADE	0,00	934.650,00	8.631.249,86	9.565.899,86
12.361.0001.1015.0000	CONSTRUÇÃO, AMPL., E REST. DE UNIDADES ESCOLARES	0,00	242.000,00	0,00	242.000,00		
12.361.0001.1016.0000	AQUIS. DE EQUIP. E MAT. PERMANENTE P/ UNIDADES ESCOLARES	0,00	95.000,00	0,00	95.000,00		
12.361.0001.1050.0000	CONSTRUIR, AMPLIAR, RESTAURAR E EQUIPAR UNIDADES ESCOLARES	0,00	525.000,00	0,00	525.000,00		
12.361.0001.1051.0000	AQUISIÇÃO DE VEÍCULOS	0,00	10.000,00	0,00	10.000,00		
12.361.0001.1071.0000	CONST., REST. E EQUIPAR PRE- DIOS DA SEC. DE EDUCAÇÃO	0,00	33.000,00	0,00	33.000,00		
12.361.0001.1072.0000	AQUISIÇÃO DE VEÍCULO	0,00	13.550,00	0,00	13.550,00		
12.361.0001.1075.0000	AQUISIÇÃO DE BENS IMÓVEIS	0,00	5.000,00	0,00	5.000,00		
12.361.0001.1112.0000	CONSTRUIR E EQUIPAR QUADRAS EM UNIDADES ESCOLARES	0,00	10.000,00	0,00	10.000,00		
12.361.0001.1124.0000	CONSTRUIR, AMPL.REST.E EQUIPAR BIBLIOTECA EM UNID.ESCOLARES	0,00	1.100,00	0,00	1.100,00		
12.361.0001.2037.0000	ADMINISTRACAO DO ENSINO FUNDAMENTAL	0,00	0,00	1.277.300,00	1.277.300,00		
12.361.0001.2040.0000	MANUTENÇÃO DO PROG. NACIONAL DE ALIMENTAÇÃO ESCOLAR - PNAE	0,00	0,00	110.000,00	110.000,00		
12.361.0001.2041.0000	MANUTENÇÃO DO PROG. NACIONAL DE TRANSPORTE ESCOLAR - PNATE	0,00	0,00	151.000,00	151.000,00		
12.361.0001.2069.0000	OUTRAS DESPESAS DE CUSTEIO FUNDEB - FUNDAMENTAL	0,00	0,00	262.033,47	262.033,47		
12.361.0001.2083.0000	MANUTENÇÃO DOS SERVIÇOS DE TRANSPORTE ESCOLAR	0,00	0,00	220.500,00	220.500,00		
12.361.0001.2089.0000	MANUTENÇÃO E ENGARGOS COM ENS. FUNDAMENTAL - FUNDEB	0,00	0,00	6.479.616,39	6.479.616,39		
12.361.0001.2091.0000	TREINAMENTO E QUALIFICACAO	0,00	0,00	4.000,00	4.000,00		
12.361.0001.2101.0000	CONTRUBUICAO SALARIO EDUCACAO - QSE	0,00	0,00	122.000,00	122.000,00		
12.361.0001.2102.0000	MANUTENÇÃO DO PROGRAMA DINHEIRO DIRETO NA ESCOLA - PDDE	0,00	0,00	4.800,00	4.800,00		
12	365	Educação Infantil	0,00	357.000,00	1.744.350,00	2.101.350,00	
12	365	0001	DESENVOLVIMENTO DA EDUCAÇÃO DE QUALIDADE	0,00	357.000,00	1.744.350,00	2.101.350,00
12.365.0001.1019.0000	CONSTRUÇÃO, AMPLIAÇÃO, RESTAURAÇÃO E EQUIPAR CRECHES	0,00	80.000,00	0,00	80.000,00		
12.365.0001.1033.0000	CONSTRUIR, AMPLIAR, RESTAURAR E EQUIPAR CRECHES	0,00	180.000,00	0,00	180.000,00		
12.365.0001.1042.0000	CONSTRUIR, AMPLIAR, RESTAURAR E EQUIPAR PRÉ-ESCOLAR	0,00	80.000,00	0,00	80.000,00		
12.365.0001.1090.0000	CONSTRUIR, RESTAURAR E EQUIPAR PRÉ-ESCOLA	0,00	17.000,00	0,00	17.000,00		
12.365.0001.2033.0000	OUTRAS DESPESAS DE CUSTEIO FUNDEB - CRECHE	0,00	0,00	10.300,00	10.300,00		
12.365.0001.2035.0000	MANUTENÇÃO E ENCARGOS DO ENSINO INFANTIL - FUNDEB	0,00	0,00	357.000,00	357.000,00		
12.365.0001.2038.0000	OUTRAS DESPESAS DE CUSTEIO FUNDEB - PRE ESCOLAR	0,00	0,00	23.600,00	23.600,00		
12.365.0001.2040.0000	MANUTENÇÃO DO PROG. NACIONAL DE ALIMENTAÇÃO ESCOLAR - PNAE	0,00	0,00	50.800,00	50.800,00		
12.365.0001.2045.0000	MANUTENÇÃO DO ENSINO INFANTIL - CRECHE	0,00	0,00	105.600,00	105.600,00		
12.365.0001.2046.0000	MANUTENÇÃO DO ENSINO PRE- ESCOLAR	0,00	0,00	34.550,00	34.550,00		
12.365.0001.2051.0000	MANUTENÇÃO E ENCARGOS COM ENSINO PRE- ESCOLAR - FUNDEB	0,00	0,00	1.162.500,00	1.162.500,00		
12	366	Educação de Jovens e Adultos	0,00	0,00	25.700,00	25.700,00	
12	366	0001	DESENVOLVIMENTO DA EDUCAÇÃO DE QUALIDADE	0,00	0,00	25.700,00	25.700,00
12.366.0001.2047.0000	MANUTENÇÃO DO PROGRAMA EDUCAÇÃO DE JOVENS E ADULTOS	0,00	0,00	20.600,00	20.600,00		
12.366.0001.2109.0000	OUTRAS DESPESAS DE CUSTEIO FUNDEB - EJA	0,00	0,00	5.100,00	5.100,00		
12	367	Educação Especial	0,00	0,00	49.300,00	49.300,00	



**PROGRAMA DE TRABALHO DO GOVERNO
DEMONSTRATIVO DE FUNÇÕES, SUBFUNÇÕES E PROGRAMAS
POR PROJETOS, ATIVIDADES E OPERAÇÕES ESPECIAIS**
(Inc.II, § 2º, Art.2º)

Lei: 333, Data: 09/12/2023

Código	Especificação	Operação Especial	Projetos	Atividades	T o t a l
12	Educação	0,00	1.296.650,00	10.476.899,86	11.773.549,86
12	367 Educação Especial	0,00	0,00	49.300,00	49.300,00
12	367 0001 DESENVOLVIMENTO DA EDUCAÇÃO DE QUALIDADE	0,00	0,00	49.300,00	49.300,00
12.367.0001.2050.0000	ENCARGOS COM A EDUCACAO ESPECIAL	0,00	0,00	23.700,00	23.700,00
12.367.0001.2107.0000	OUTRAS DESPESAS DE CUSTEIO FUNDEB - EDUCAÇÃO ESPECIAL	0,00	0,00	2.300,00	2.300,00
12.367.0001.2108.0000	MANUTENÇÃO DA EDUCAÇÃO ESPECIAL - FUNDEB	0,00	0,00	11.300,00	11.300,00
12.367.0001.2110.0000	MANUTENÇÃO DA EDUCAÇÃO DE JOVENS E ADULTOS - FUNDEB	0,00	0,00	12.000,00	12.000,00
12	368 Educação Básica	0,00	5.000,00	26.300,00	31.300,00
12	368 0001 DESENVOLVIMENTO DA EDUCAÇÃO DE QUALIDADE	0,00	5.000,00	26.300,00	31.300,00
12.368.0001.1017.0000	AQUISIÇÃO DE BENS IMÓVEIS	0,00	5.000,00	0,00	5.000,00
12.368.0001.2036.0000	ADMINISTRACAO E ENCARGOS DA SECRETARIA	0,00	0,00	26.300,00	26.300,00
13	Cultura	0,00	16.500,00	548.850,00	565.350,00
13	391 Patrimônio Histórico, Artístico e Arqueológico	0,00	10.000,00	0,00	10.000,00
13	391 0008 TURISMO E PROMOÇÃO CULTURAL	0,00	10.000,00	0,00	10.000,00
13.391.0008.1073.0000	CONST., REST., AMPLIAR E EQUIPAR CENTRO DE ARTESANATO	0,00	10.000,00	0,00	10.000,00
13	392 Difusão Cultural	0,00	6.500,00	548.850,00	555.350,00
13	392 0008 TURISMO E PROMOÇÃO CULTURAL	0,00	6.500,00	548.850,00	555.350,00
13.392.0008.1043.0000	CONSTRUÇÃO E RESTAURAÇÃO DA BIBLIOTECA PÚBLICA	0,00	6.000,00	0,00	6.000,00
13.392.0008.1044.0000	AQUISIÇÃO DE ACERVO PARA BIBLIOTECA PÚBLICA	0,00	500,00	0,00	500,00
13.392.0008.2084.0000	MANUTENÇÃO DO DEPARTAMENTO DE CULTURA	0,00	0,00	148.500,00	148.500,00
13.392.0008.2085.0000	APOIO AS ATIVIDADES CULTURAIS DO MUNICÍPIO	0,00	0,00	400.350,00	400.350,00
15	Urbanismo	0,00	4.851.421,00	1.882.700,00	6.734.121,00
15	121 Planejamento e Orçamento	0,00	0,00	2.100,00	2.100,00
15	121 0012 PLANEJAMENTO GOVERNAMENTAL	0,00	0,00	2.100,00	2.100,00
15.121.0012.2052.0000	IMPLANTAÇÃO DO PLANO DIRETOR	0,00	0,00	2.100,00	2.100,00
15	122 Administração Geral	0,00	1.949.721,00	1.202.000,00	3.151.721,00
15	122 0003 GESTÃO ADMINISTRATIVA EFICIENTE	0,00	0,00	1.202.000,00	1.202.000,00
15.122.0003.2053.0000	ADMINISTRAÇÃO E ENCARGOS DO SECRETARIA	0,00	0,00	1.202.000,00	1.202.000,00
15	122 0009 DESENVOLVIMENTO DA INFRA ESTRUTURA URBANA	0,00	1.949.721,00	0,00	1.949.721,00
15.122.0009.1022.0000	CONSTRUÇÃO E RESTAURAÇÃO DE OBRAS PÚBLICAS MUNICIPAIS	0,00	1.417.721,00	0,00	1.417.721,00
15.122.0009.1023.0000	AQUISIÇÃO DE EQUIPAMENTOS E MATERIAIS PERMANENTES	0,00	12.000,00	0,00	12.000,00
15.122.0009.1141.0000	AQUISIÇÃO DE VEÍCULOS	0,00	520.000,00	0,00	520.000,00
15	451 Infra-Estrutura Urbana	0,00	2.594.500,00	248.100,00	2.842.600,00



**PROGRAMA DE TRABALHO DO GOVERNO
DEMONSTRATIVO DE FUNÇÕES, SUBFUNÇÕES E PROGRAMAS
POR PROJETOS, ATIVIDADES E OPERAÇÕES ESPECIAIS**
(Inc.II, § 2º, Art.2º)

Lei: 333, Data: 09/12/2023

Código	Especificação	Operação Especial	Projetos	Atividades	T o t a l
15	Urbanismo	0,00	4.851.421,00	1.882.700,00	6.734.121,00
15	451 Infra-Estrutura Urbana	0,00	2.594.500,00	248.100,00	2.842.600,00
15	451 0009 DESENVOLVIMENTO DA INFRA ESTRUTURA URBANA	0,00	2.594.500,00	248.100,00	2.842.600,00
15.451.0009.1020.0000	CONSTRUÇÃO E RECUPERAÇÃO DE CALÇAMENTOS	0,00	95.000,00	0,00	95.000,00
15.451.0009.1022.0000	CONSTRUÇÃO E RESTAURAÇÃO DE OBRAS PÚBLICAS MUNICIPAIS	0,00	353.000,00	0,00	353.000,00
15.451.0009.1026.0000	CONST. E REST. PRAÇAS, PARQUES, JARDINS E OUTROS LOGRADOUROS	0,00	30.000,00	0,00	30.000,00
15.451.0009.1031.0000	IMPLANTAÇÃO E AMPLIAÇÃO DA ELETRIFICAÇÃO URBANA/RURAL	0,00	4.500,00	0,00	4.500,00
15.451.0009.1032.0000	CONSTRUÇÃO E RECUPERAÇÃO DE ESTRADAS VICINAIS	0,00	1.400.000,00	0,00	1.400.000,00
15.451.0009.1056.0000	CONST.E REST. DE PONTES, PASSAGENS MOLHADAS E BUEIROS	0,00	2.000,00	0,00	2.000,00
15.451.0009.1067.0000	CONST., REST., AMPLIAR E EQUIPAR TERMINAL RODOVIÁRIO	0,00	500,00	0,00	500,00
15.451.0009.1092.0000	CONSTRUÇÃO E RESTAURAÇÃO DE UM ESPAÇO MULTIEVENTOS	0,00	8.500,00	0,00	8.500,00
15.451.0009.1116.0000	CONSTRUÇÃO DE PORTAL PÚBLICO	0,00	1.000,00	0,00	1.000,00
15.451.0009.1118.0000	CONSTRUÇÃO E PAV. DE VIAS E OUTROS LOGRADOUROS PÚBLICOS	0,00	700.000,00	0,00	700.000,00
15.451.0009.2054.0000	URBANIZACAO DE VIAS E OUTROS LOGRAD. PUBLICOS	0,00	0,00	3.000,00	3.000,00
15.451.0009.2060.0000	MANUTENÇÃO DE SERV. DE ILUMIN. PUBLICA	0,00	0,00	204.100,00	204.100,00
15.451.0009.2061.0000	MANUTENÇÃO E CONSERV. DE ESTRADAS VICINAIS E RODOVIAS	0,00	0,00	31.000,00	31.000,00
15.451.0009.2167.0000	CONST.RESTAU. REFORMA OBRAS PUBLICA	0,00	0,00	10.000,00	10.000,00
15	452 Serviços Urbanos	0,00	307.200,00	430.500,00	737.700,00
15	452 0009 DESENVOLVIMENTO DA INFRA ESTRUTURA URBANA	0,00	307.200,00	430.500,00	737.700,00
15.452.0009.1025.0000	AQUISIÇÃO DE EQUIPAMENTOS PARA LIMPEZA PÚBLICA	0,00	5.000,00	0,00	5.000,00
15.452.0009.1026.0000	CONST. E REST. PRAÇAS, PARQUES, JARDINS E OUTROS LOGRADOUROS	0,00	259.200,00	0,00	259.200,00
15.452.0009.1054.0000	CONSTRUIR, REFORMAR E RECUPERAR CEMIT- ÉRIO PÚBLICO	0,00	43.000,00	0,00	43.000,00
15.452.0009.2056.0000	MANUT. DOS SERVIÇOS DE LIMPEZA PÚBLICA	0,00	0,00	125.000,00	125.000,00
15.452.0009.2057.0000	MANUTENÇÃO DO CEMITÉRIO MUNICIPAL/SERVICOS FUNERÁRIOS	0,00	0,00	50.500,00	50.500,00
15.452.0009.2058.0000	MANUT. CONSERV. PRACAS, PARQUES E JARDINS E OUTROS LOG.PUBLI	0,00	0,00	135.000,00	135.000,00
15.452.0009.2060.0000	MANUTENÇÃO DE SERV. DE ILUMIN. PUBLICA	0,00	0,00	120.000,00	120.000,00
16	Habitação	0,00	5.200,00	0,00	5.200,00
16	482 Habitação Urbana	0,00	5.200,00	0,00	5.200,00
16	482 0006 DESENVOLVIMENTO HABITACIONAL	0,00	5.200,00	0,00	5.200,00
16.482.0006.1027.0000	CONST.,REST. E EQUIPAR CASAS POPUL. E MELHORIA HABITACIONAL.	0,00	5.200,00	0,00	5.200,00
17	Saneamento	0,00	2.236.000,00	187.100,00	2.423.100,00
17	122 Administração Geral	0,00	0,00	1.100,00	1.100,00
17	122 0003 GESTÃO ADMINISTRATIVA EFICIENTE	0,00	0,00	1.100,00	1.100,00
17.122.0003.2021.0000	ENCARGOS COM O ABASTECIMENTO DE ÁGUA	0,00	0,00	1.100,00	1.100,00
17	511 Saneamento Básico Rural	0,00	1.510.000,00	186.000,00	1.696.000,00



**PROGRAMA DE TRABALHO DO GOVERNO
DEMONSTRATIVO DE FUNÇÕES, SUBFUNÇÕES E PROGRAMAS
POR PROJETOS, ATIVIDADES E OPERAÇÕES ESPECIAIS**
(Inc.II, § 2º, Art.2º)

Lei: 333, Data: 09/12/2023

Código	Especificação	Operação Especial	Projetos	Atividades	T o t a l
17	Saneamento	0,00	2.236.000,00	187.100,00	2.423.100,00
17 511	Saneamento Básico Rural	0,00	1.510.000,00	186.000,00	1.696.000,00
17 511 0007	DESENVOLVIMENTO E INFRA ESTRUTURA RURAL	0,00	1.510.000,00	186.000,00	1.696.000,00
17.511.0007.1009.0000	CONST., RECUP. E EQUIPAR CHAFARIZES E CAIXAS D AGUAS	0,00	30.000,00	0,00	30.000,00
17.511.0007.1010.0000	PERFURAR, REST. E EQUIPAR POÇOS CACIMBÕES / TUBULARES	0,00	300.000,00	0,00	300.000,00
17.511.0007.1011.0000	CONSTRUIR, RECUP, REST DE AÇUDES, BARRAGENS E BARREIROS	0,00	1.180.000,00	0,00	1.180.000,00
17.511.0007.2028.0000	MANUT. DE POCOS, CHAFARIZES E CAIXAS D AGUAS	0,00	0,00	186.000,00	186.000,00
17 512	Saneamento Básico Urbano	0,00	726.000,00	0,00	726.000,00
17 512 0006	DESENVOLVIMENTO HABITACIONAL	0,00	5.000,00	0,00	5.000,00
17.512.0006.1120.0000	CONSTRUIR, RECUPERAR E AMPLIAR ATERRO SANITÁRIO	0,00	5.000,00	0,00	5.000,00
17 512 0009	DESENVOLVIMENTO DA INFRA ESTRUTURA URBANA	0,00	681.000,00	0,00	681.000,00
17.512.0009.1012.0000	CONSTRUÇÃO E AMPLIAÇÃO DA REDE DE ABASTECIMENTO D AGUA	0,00	18.000,00	0,00	18.000,00
17.512.0009.1065.0000	CONSTRUIR, RESTAURAR E EQUIPAR UNIDADES SANITÁRIAS	0,00	3.000,00	0,00	3.000,00
17.512.0009.1121.0000	IMPLANTAÇÃO DE MELHORIAS SANITÁRIAS	0,00	660.000,00	0,00	660.000,00
17 512 0010	QUALIDADE DE VIDA E RESPEITO AO MEIO AMBIENTE	0,00	40.000,00	0,00	40.000,00
17.512.0010.1120.0000	CONSTRUIR, RECUPERAR E AMPLIAR ATERRO SANITÁRIO	0,00	40.000,00	0,00	40.000,00
18	Gestão Ambiental	0,00	80.000,00	374.000,00	454.000,00
18 122	Administração Geral	0,00	0,00	348.000,00	348.000,00
18 122 0010	QUALIDADE DE VIDA E RESPEITO AO MEIO AMBIENTE	0,00	0,00	348.000,00	348.000,00
18.122.0010.2166.0000	MANUTENÇÃO DO DEPARTAMENTO DE MEIO AMBIENTE	0,00	0,00	348.000,00	348.000,00
18 541	Preservação e Conservação Ambiental	0,00	80.000,00	26.000,00	106.000,00
18 541 0010	QUALIDADE DE VIDA E RESPEITO AO MEIO AMBIENTE	0,00	80.000,00	26.000,00	106.000,00
18.541.0010.1091.0000	CONSTRUÇÃO E REST. DE ÁREAS DE PRESESERVAÇÃO AMBIENTAL	0,00	80.000,00	0,00	80.000,00
18.541.0010.2029.0000	PRESERVACAO AMBIENTAL DOS PARQUES PUBLICOS	0,00	0,00	3.000,00	3.000,00
18.541.0010.2176.0000	AÇÕES DE COMBATE AO DESMATAMENTO E AS QUEIMADAS	0,00	0,00	23.000,00	23.000,00
20	Agricultura	0,00	48.600,00	429.700,00	478.300,00
20 122	Administração Geral	0,00	13.000,00	404.000,00	417.000,00
20 122 0003	GESTÃO ADMINISTRATIVA EFICIENTE	0,00	13.000,00	404.000,00	417.000,00
20.122.0003.1086.0000	AQUISIÇÃO DE VEÍCULO	0,00	5.000,00	0,00	5.000,00
20.122.0003.1087.0000	AQUISIÇÃO DE EQUIPAMENTO E MATERIAL PERMANTE	0,00	8.000,00	0,00	8.000,00
20.122.0003.2030.0000	ADMINISTRACAO E ENCARGOS DA SECRETARIA	0,00	0,00	404.000,00	404.000,00
20 451	Infra-Estrutura Urbana	0,00	10.000,00	0,00	10.000,00
20 451 0009	DESENVOLVIMENTO DA INFRA ESTRUTURA URBANA	0,00	10.000,00	0,00	10.000,00
20.451.0009.1106.0000	AQUISIÇÃO DE TRATOR E/OU IMPLEMENTOS AGRICOLAS	0,00	10.000,00	0,00	10.000,00
20 605	Abastecimento	0,00	1.000,00	1.500,00	2.500,00



**PROGRAMA DE TRABALHO DO GOVERNO
DEMONSTRATIVO DE FUNÇÕES, SUBFUNÇÕES E PROGRAMAS
POR PROJETOS, ATIVIDADES E OPERAÇÕES ESPECIAIS**
(Inc.II, § 2º, Art.2º)

Lei: 333, Data: 09/12/2023

Código	Especificação	Operação Especial	Projetos	Atividades	T o t a l
20	Agricultura	0,00	48.600,00	429.700,00	478.300,00
20	605 Abastecimento	0,00	1.000,00	1.500,00	2.500,00
20	605 0011 INCENTIVO AO DESENVOLVIMENTO ECONÔMICO	0,00	1.000,00	1.500,00	2.500,00
20.605.0011.1013.0000	CONST., AMPL., REST. E EQUIPAR MERCADOS E FEIRAS	0,00	1.000,00	0,00	1.000,00
20.605.0011.2034.0000	MANUTENÇÃO DE MERCADOS, FEIRAS E MATADOURO PÚBLICO MUNICIPAL	0,00	0,00	1.500,00	1.500,00
20	606 Extensão Rural	0,00	17.600,00	24.200,00	41.800,00
20	606 0007 DESENVOLVIMENTO E INFRA ESTRUTURA RURAL	0,00	17.600,00	200,00	17.800,00
20.606.0007.1053.0000	CONST., AMPLIAR, RESTAURAR E EQUIPAR MATADOURO PÚBLICO	0,00	500,00	0,00	500,00
20.606.0007.1088.0000	AQUISIÇÃO DE PATRULHA MECANIZADA	0,00	6.000,00	0,00	6.000,00
20.606.0007.1102.0000	CONST. AMPL. RECUPERAR E EQUIPAR CASA DE FARINHA	0,00	100,00	0,00	100,00
20.606.0007.1109.0000	REALIZ.DE OBRAS E AQ.DE EQ.P/CENTRO DE FORM DA AGRICULTURA	0,00	11.000,00	0,00	11.000,00
20.606.0007.2100.0000	APOIA A MANUTENCAO DA EMATER	0,00	0,00	200,00	200,00
20	606 0011 INCENTIVO AO DESENVOLVIMENTO ECONÔMICO	0,00	0,00	24.000,00	24.000,00
20.606.0011.2030.0000	ADMINISTRACAO E ENCARGOS DA SECRETARIA	0,00	0,00	5.000,00	5.000,00
20.606.0011.2175.0000	INVENTIVO E MANUTENÇÃO A AGROPECUÁRIA	0,00	0,00	19.000,00	19.000,00
20	608 Promoção da Produção Agropecuária	0,00	7.000,00	0,00	7.000,00
20	608 0009 DESENVOLVIMENTO DA INFRA ESTRUTURA URBANA	0,00	5.000,00	0,00	5.000,00
20.608.0009.1106.0000	AQUISIÇÃO DE TRATOR E/OU IMPLEMENTOS AGRICOLAS	0,00	5.000,00	0,00	5.000,00
20	608 0010 QUALIDADE DE VIDA E RESPEITO AO MEIO AMBIENTE	0,00	1.000,00	0,00	1.000,00
20.608.0010.1104.0000	RECUPERAÇÃO E/O E DESASSOREAMENTO DE BARREIROS	0,00	1.000,00	0,00	1.000,00
20	608 0011 INCENTIVO AO DESENVOLVIMENTO ECONÔMICO	0,00	1.000,00	0,00	1.000,00
20.608.0011.1100.0000	APOIO E FORTALECIMENTO DA AGROPECUÁRIA	0,00	1.000,00	0,00	1.000,00
23	Comércio e Serviços	0,00	12.000,00	21.000,00	33.000,00
23	695 Turismo	0,00	12.000,00	21.000,00	33.000,00
23	695 0008 TURISMO E PROMOÇÃO CULTURAL	0,00	12.000,00	21.000,00	33.000,00
23.695.0008.1074.0000	IMPL.SISTEMA DE INFRA-ESTRUTURA TURISTICA NO MUNICÍPIO	0,00	12.000,00	0,00	12.000,00
23.695.0008.2165.0000	MANUTENÇÃO DO DEPARTAMENTO DE TURISMO	0,00	0,00	21.000,00	21.000,00
27	Desporto e Lazer	0,00	678.000,00	289.000,00	967.000,00
27	813 Lazer	0,00	678.000,00	289.000,00	967.000,00
27	813 0004 ESPORTE E LAZER-INFR. E MODERNIZAÇÃO ESPORTIVA	0,00	666.000,00	289.000,00	955.000,00
27.813.0004.1045.0000	CONSTRUIR, AMPLIAR E RECUPERAR CAMPO DE FUTEBOL	0,00	55.000,00	0,00	55.000,00
27.813.0004.1049.0000	CONST., REFORMAR, AMPLIAR E EQUIPAR ESTÁDIO MUNICIPAL	0,00	51.000,00	0,00	51.000,00
27.813.0004.1101.0000	CONSTRUIR, AMPL. E RECUP. DE QUADRAS E GINÁSIO DE ESPORTE	0,00	560.000,00	0,00	560.000,00
27.813.0004.2086.0000	APOIO AO DEPORTO AMADOR	0,00	0,00	32.000,00	32.000,00
27.813.0004.2087.0000	MANUTENÇÃO DO DEPTO DE ESPORTE E LAZER	0,00	0,00	257.000,00	257.000,00
27	813 0010 QUALIDADE DE VIDA E RESPEITO AO MEIO AMBIENTE	0,00	12.000,00	0,00	12.000,00
27.813.0010.1113.0000	CONSTRUIR E EQUIPAR ACADEMIA AO AR LIVRE	0,00	12.000,00	0,00	12.000,00



**PROGRAMA DE TRABALHO DO GOVERNO
DEMONSTRATIVO DE FUNÇÕES, SUBFUNÇÕES E PROGRAMAS
POR PROJETOS, ATIVIDADES E OPERAÇÕES ESPECIAIS**
(Inc.II, § 2º, Art.2º)

Lei: 333, Data: 09/12/2023

Código	Especificação	Operação Especial	Projetos	Atividades	T o t a l
27	Desporto e Lazer	0,00	678.000,00	289.000,00	967.000,00
27	813 Lazer	0,00	678.000,00	289.000,00	967.000,00
28	Encargos Especiais	571.800,00	0,00	0,00	571.800,00
28	843 Serviço da Dívida Interna	408.500,00	0,00	0,00	408.500,00
28	843 0003 GESTÃO ADMINISTRATIVA EFICIENTE	408.500,00	0,00	0,00	408.500,00
28.843.0003.2026.0000	ENCARGOS DA DIVIDA INTERNA	408.500,00	0,00	0,00	408.500,00
28	846 Outros Encargos Especiais	163.300,00	0,00	0,00	163.300,00
28	846 0003 GESTÃO ADMINISTRATIVA EFICIENTE	163.300,00	0,00	0,00	163.300,00
28.846.0003.2020.0000	ENCARGOS COM PASEP	163.300,00	0,00	0,00	163.300,00
99	Reserva de Contingência	230.000,00	0,00	0,00	230.000,00
99	999 Reserva de Contingência	230.000,00	0,00	0,00	230.000,00
99	999 0999 RESERVA DE CONTINGÊNCIA	230.000,00	0,00	0,00	230.000,00
99.999.0999.2999.0000	RESERVA DE CONTINGENCIA	230.000,00	0,00	0,00	230.000,00
TOTAL		801.800,00	10.601.771,00	27.736.639,86	39.140.210,86

PAULO HENRIQUE VIANA PINDAÍBA
PREFEITO MUNICIPAL
856.872.433-72

PAULO FELIPE GOMES MEIRELES
CONTADOR - CRC-PI 011881/O-3
057.087.833-03

**MUNICÍPIO DE BONFIM DO PIAUÍ**

RUA EMILIO BAIÃO, SN - CNPJ:41.522.210/0001-27

Orçamento Programa - Exercício de 2024

Anexo 08

Page 1

Lei: 333, Data: 09/12/2023

**DESPESA POR FUNÇÃO, SUBFUNÇÃO E PROGRAMAS
CONFORME O VÍNCULO COM OS RECURSOS**

(Inc.II, § 2º, Art.2º)

Código	Especificação	Ordinário	Vinculado	Adm. Indireta	T o t a l
01	Legislativa	1.200.000,00			1.200.000,00
01 031	Ação Legislativa	1.200.000,00			1.200.000,00
01 031 0013	DESENVOLVIMENTO E MODERNIZAÇÃO LEGISLATIVA	1.200.000,00			1.200.000,00
04	Administração	4.074.190,00	468.800,00		4.542.990,00
04 091	Defesa da Ordem Jurídica	231.000,00			231.000,00
04 091 0012	PLANEJAMENTO GOVERNAMENTAL	231.000,00			231.000,00
04 121	Planejamento e Orçamento	246.500,00			246.500,00
04 121 0003	GESTÃO ADMINISTRATIVA EFICIENTE	246.500,00			246.500,00
04 122	Administração Geral	3.049.190,00	468.800,00		3.517.990,00
04 122 0003	GESTÃO ADMINISTRATIVA EFICIENTE	2.103.190,00	344.050,00		2.447.240,00
04 122 0009	DESENVOLVIMENTO DA INFRA ESTRUTURA URBANA		124.750,00		124.750,00
04 122 0012	PLANEJAMENTO GOVERNAMENTAL	946.000,00			946.000,00
04 123	Administração Financeira	1.400,00			1.400,00
04 123 0003	GESTÃO ADMINISTRATIVA EFICIENTE	1.400,00			1.400,00
04 124	Controle Interno	167.500,00			167.500,00
04 124 0003	GESTÃO ADMINISTRATIVA EFICIENTE	167.500,00			167.500,00
04 128	Formação de Recursos Humanos	5.000,00			5.000,00
04 128 0003	GESTÃO ADMINISTRATIVA EFICIENTE	5.000,00			5.000,00
04 131	Comunicação Social	65.500,00			65.500,00
04 131 0003	GESTÃO ADMINISTRATIVA EFICIENTE	65.500,00			65.500,00
04 153	Defesa Terrestre	4.200,00			4.200,00
04 153 0003	GESTÃO ADMINISTRATIVA EFICIENTE	4.200,00			4.200,00
04 181	Policciamento	96.400,00			96.400,00
04 181 0003	GESTÃO ADMINISTRATIVA EFICIENTE	96.400,00			96.400,00
04 301	Atenção Básica	2.200,00			2.200,00
04 301 0003	GESTÃO ADMINISTRATIVA EFICIENTE	2.200,00			2.200,00
04 302	Assistência Hospitalar e Ambulatorial	5.300,00			5.300,00
04 302 0003	GESTÃO ADMINISTRATIVA EFICIENTE	5.300,00			5.300,00
04 752	Energia Elétrica	200.000,00			200.000,00
04 752 0003	GESTÃO ADMINISTRATIVA EFICIENTE	200.000,00			200.000,00
08	Assistência Social	716.700,00	786.700,00		1.503.400,00
08 243	Assistência à Criança e ao Adolescente	10.000,00	30.000,00		40.000,00
08 243 0005	GESTÃO DA ASSISTÊNCIA SOCIAL	10.000,00	30.000,00		40.000,00
08 244	Assistência Comunitária	706.700,00	756.700,00		1.463.400,00
08 244 0003	GESTÃO ADMINISTRATIVA EFICIENTE	532.500,00			532.500,00
08 244 0005	GESTÃO DA ASSISTÊNCIA SOCIAL	174.200,00	756.700,00		930.900,00
10	Saúde		7.658.400,00		7.658.400,00
10 301	Atenção Básica		6.679.400,00		6.679.400,00
10 301 0002	PROMOÇÃO A SAÚDE DE QUALIDADE		6.679.400,00		6.679.400,00
10 302	Assistência Hospitalar e Ambulatorial		105.000,00		105.000,00
10 302 0002	PROMOÇÃO A SAÚDE DE QUALIDADE		105.000,00		105.000,00
10 303	Suporte Profilático e Terapêutico		613.000,00		613.000,00
10 303 0002	PROMOÇÃO A SAÚDE DE QUALIDADE		613.000,00		613.000,00

**MUNICÍPIO DE BONFIM DO PIAUÍ**

RUA EMILIO BAIÃO, SN - CNPJ:41.522.210/0001-27

Orçamento Programa - Exercício de 2024

Anexo 08

Page 2

Lei: 333, Data: 09/12/2023

**DESPESA POR FUNÇÃO, SUBFUNÇÃO E PROGRAMAS
CONFORME O VÍNCULO COM OS RECURSOS**

(Inc.II, § 2º, Art.2º)

Código	Especificação	Ordinário	Vinculado	Adm. Indireta	T o t a l
10 304	Vigilância Sanitária		11.000,00		11.000,00
10 304 0002	PROMOÇÃO A SAÚDE DE QUALIDADE		11.000,00		11.000,00
10 305	Vigilância Epidemiológica		250.000,00		250.000,00
10 305 0002	PROMOÇÃO A SAÚDE DE QUALIDADE		250.000,00		250.000,00
12	Educação		11.773.549,86		11.773.549,86
12 361	Ensino Fundamental		9.565.899,86		9.565.899,86
12 361 0001	DESENVOLVIMENTO DA EDUCAÇÃO DE QUALIDADE		9.565.899,86		9.565.899,86
12 365	Educação Infantil		2.101.350,00		2.101.350,00
12 365 0001	DESENVOLVIMENTO DA EDUCAÇÃO DE QUALIDADE		2.101.350,00		2.101.350,00
12 366	Educação de Jovens e Adultos		25.700,00		25.700,00
12 366 0001	DESENVOLVIMENTO DA EDUCAÇÃO DE QUALIDADE		25.700,00		25.700,00
12 367	Educação Especial		49.300,00		49.300,00
12 367 0001	DESENVOLVIMENTO DA EDUCAÇÃO DE QUALIDADE		49.300,00		49.300,00
12 368	Educação Básica		31.300,00		31.300,00
12 368 0001	DESENVOLVIMENTO DA EDUCAÇÃO DE QUALIDADE		31.300,00		31.300,00
13	Cultura	449.000,00	116.350,00		565.350,00
13 391	Patrimônio Histórico, Artístico e Arqueológico		10.000,00		10.000,00
13 391 0008	TURISMO E PROMOÇÃO CULTURAL		10.000,00		10.000,00
13 392	Difusão Cultural	449.000,00	106.350,00		555.350,00
13 392 0008	TURISMO E PROMOÇÃO CULTURAL	449.000,00	106.350,00		555.350,00
15	Urbanismo	2.049.200,00	4.684.921,00		6.734.121,00
15 121	Planejamento e Orçamento	2.100,00			2.100,00
15 121 0012	PLANEJAMENTO GOVERNAMENTAL	2.100,00			2.100,00
15 122	Administração Geral	1.227.000,00	1.924.721,00		3.151.721,00
15 122 0003	GESTÃO ADMINISTRATIVA EFICIENTE	1.202.000,00			1.202.000,00
15 122 0009	DESENVOLVIMENTO DA INFRA ESTRUTURA URBANA	25.000,00	1.924.721,00		1.949.721,00
15 451	Infra-Estrutura Urbana	302.600,00	2.540.000,00		2.842.600,00
15 451 0009	DESENVOLVIMENTO DA INFRA ESTRUTURA URBANA	302.600,00	2.540.000,00		2.842.600,00
15 452	Serviços Urbanos	517.500,00	220.200,00		737.700,00
15 452 0009	DESENVOLVIMENTO DA INFRA ESTRUTURA URBANA	517.500,00	220.200,00		737.700,00
16	Habitação	200,00	5.000,00		5.200,00
16 482	Habitação Urbana	200,00	5.000,00		5.200,00
16 482 0006	DESENVOLVIMENTO HABITACIONAL	200,00	5.000,00		5.200,00
17	Saneamento	753.100,00	1.670.000,00		2.423.100,00
17 122	Administração Geral	1.100,00			1.100,00
17 122 0003	GESTÃO ADMINISTRATIVA EFICIENTE	1.100,00			1.100,00
17 511	Saneamento Básico Rural	696.000,00	1.000.000,00		1.696.000,00
17 511 0007	DESENVOLVIMENTO E INFRA ESTRUTURA RURAL	696.000,00	1.000.000,00		1.696.000,00



**DESPESA POR FUNÇÃO, SUBFUNÇÃO E PROGRAMAS
CONFORME O VÍNCULO COM OS RECURSOS**
(Inc.II, § 2º, Art.2º)

Lei: 333, Data: 09/12/2023

Código	Especificação	Ordinário	Vinculado	Adm. Indireta	T o t a l
17 512	Saneamento Básico Urbano	56.000,00	670.000,00		726.000,00
17 512 0006	DESENVOLVIMENTO HABITACIONAL		5.000,00		5.000,00
17 512 0009	DESENVOLVIMENTO DA INFRA ESTRUTURA URBANA	16.000,00	665.000,00		681.000,00
17 512 0010	QUALIDADE DE VIDA E RESPEITO AO MEIO AMBIENTE	40.000,00			40.000,00
18	Gestão Ambiental	274.000,00	180.000,00		454.000,00
18 122	Administração Geral	248.000,00	100.000,00		348.000,00
18 122 0010	QUALIDADE DE VIDA E RESPEITO AO MEIO AMBIENTE	248.000,00	100.000,00		348.000,00
18 541	Preservação e Conservação Ambiental	26.000,00	80.000,00		106.000,00
18 541 0010	QUALIDADE DE VIDA E RESPEITO AO MEIO AMBIENTE	26.000,00	80.000,00		106.000,00
20	Agricultura	466.300,00	12.000,00		478.300,00
20 122	Administração Geral	417.000,00			417.000,00
20 122 0003	GESTÃO ADMINISTRATIVA EFICIENTE	417.000,00			417.000,00
20 451	Infra-Estrutura Urbana		10.000,00		10.000,00
20 451 0009	DESENVOLVIMENTO DA INFRA ESTRUTURA URBANA		10.000,00		10.000,00
20 605	Abastecimento	2.500,00			2.500,00
20 605 0011	INCENTIVO AO DESENVOLVIMENTO ECONÔMICO	2.500,00			2.500,00
20 606	Extensão Rural	40.800,00	1.000,00		41.800,00
20 606 0007	DESENVOLVIMENTO E INFRA ESTRUTURA RURAL	16.800,00	1.000,00		17.800,00
20 606 0011	INCENTIVO AO DESENVOLVIMENTO ECONÔMICO	24.000,00			24.000,00
20 608	Promoção da Produção Agropecuária	6.000,00	1.000,00		7.000,00
20 608 0009	DESENVOLVIMENTO DA INFRA ESTRUTURA URBANA	5.000,00			5.000,00
20 608 0010	QUALIDADE DE VIDA E RESPEITO AO MEIO AMBIENTE	1.000,00			1.000,00
20 608 0011	INCENTIVO AO DESENVOLVIMENTO ECONÔMICO		1.000,00		1.000,00
23	Comércio e Serviços	23.000,00	10.000,00		33.000,00
23 695	Turismo	23.000,00	10.000,00		33.000,00
23 695 0008	TURISMO E PROMOÇÃO CULTURAL	23.000,00	10.000,00		33.000,00
27	Desporto e Lazer	450.000,00	517.000,00		967.000,00
27 813	Lazer	450.000,00	517.000,00		967.000,00
27 813 0004	ESPORTE E LAZER-INFR. E MODERNIZAÇÃO ESPORTIVA	440.000,00	515.000,00		955.000,00
27 813 0010	QUALIDADE DE VIDA E RESPEITO AO MEIO AMBIENTE	10.000,00	2.000,00		12.000,00
28	Encargos Especiais	570.500,00	1.300,00		571.800,00
28 843	Serviço da Dívida Interna	408.500,00			408.500,00
28 843 0003	GESTÃO ADMINISTRATIVA EFICIENTE	408.500,00			408.500,00
28 846	Outros Encargos Especiais	162.000,00	1.300,00		163.300,00
28 846 0003	GESTÃO ADMINISTRATIVA EFICIENTE	162.000,00	1.300,00		163.300,00
99	Reserva de Contingência	230.000,00			230.000,00
99 999	Reserva de Contingência	230.000,00			230.000,00
99 999 0999	RESERVA DE CONTINGÊNCIA	230.000,00			230.000,00

**MUNICÍPIO DE BONFIM DO PIAUÍ**

RUA EMILIO BAIÃO, SN - CNPJ:41.522.210/0001-27

Orçamento Programa - Exercício de 2024

Anexo 09

Page 1

DEMONSTRATIVO DAS DESPESAS POR ORGÃO E FUNÇÕES DE GOVERNO

(Inc. II, § 2º, Art. 2º)

Lei: 333, Data: 09/12/2023

Orgão:	01 01	CÂMARA MUNICIPAL	Valor
Função	01	Legislativa	1.200.000,00
Orgão:	02 01	GABINETE DO PREFEITO	Valor
Função	04	Administração	1.233.200,00
Orgão:	02 02	GABINETE DO VICE PREFEITO	Valor
Função	04	Administração	120.000,00
Orgão:	02 03	CONTROLADORIA GERAL DO MUNICÍPIO DE BONFIM DO PIAUÍ - CGM	Valor
Função	04	Administração	167.500,00
Orgão:	02 04	PROCURADORIA GERAL DO MUNICÍPIO DE BONFIM DO PIAUÍ	Valor
Função	04	Administração	400,00
Orgão:	02 05	OUVIDORIA GERAL DO MUNICÍPIO DE BONFIM DO PIAUÍ	Valor
Função	04	Administração	88.000,00
Orgão:	02 06	SECRETARIA MUNICIPAL DE ADM., PLANEJ. E FINANÇAS	Valor
Função	04	Administração	2.801.640,00
Função	17	Saneamento	1.100,00
Função	28	Encargos Especiais	571.800,00
Função	99	Reserva de Contingência	230.000,00
Orgão:	02 07	SECRETARIA MUNICIPAL DE INF-ESTRUT, TRANSP. E SERV. PÚBLICOS	Valor
Função	04	Administração	124.750,00
Função	15	Urbanismo	6.734.121,00
Função	16	Habitação	5.200,00
Função	17	Saneamento	2.422.000,00
Orgão:	02 08	SECRETARIA MUNICIPAL DE EDUCAÇÃO	Valor
Função	12	Educação	11.773.549,86
Orgão:	02 09	SECRETARIA MUNICIPAL DE SAÚDE	Valor
Função	04	Administração	7.500,00
Função	10	Saúde	7.658.400,00
Orgão:	02 10	SECRETARIA MUNICIPAL DE ASSISTÊNCIA SOCIAL	Valor
Função	08	Assistência Social	1.503.400,00

**MUNICÍPIO DE BONFIM DO PIAUÍ**

RUA EMILIO BAIÃO, SN - CNPJ:41.522.210/0001-27

Orçamento Programa - Exercício de 2024

Anexo 09

Page 2

DEMONSTRATIVO DAS DESPESAS POR ORGÃO E FUNÇÕES DE GOVERNO

(Inc.II, § 2º, Art.2º)

Lei: 333, Data: 09/12/2023

Orgão:	02 11	SECRETARIA MUNICIPAL DE AGRIC., E ABASTECIMENTO - SEMAB	Valor
Função	20	Agricultura	478.300,00
Orgão:	02 12	SECRETARIA MUNICIPAL DE MEIO AMBIENTE E REC. HÍDRICOS	Valor
Função	18	Gestão Ambiental	454.000,00
Orgão:	02 13	SECRETARIA MUNICIPAL DE CULTURA	Valor
Função	13	Cultura	565.350,00
Orgão:	02 14	SECRETARIA MUNICIPAL DE ESPORTE, LAZER, JUVENTUDE E TURISMO	Valor
Função	23	Comércio e Serviços	33.000,00
Função	27	Desporto e Lazer	967.000,00
TOTAL GERAL			39.140.210,86

RESUMO DO TOTAL ORÇADO POR ORGÃO

01 01	CÂMARA MUNICIPAL	1.200.000,00
02 01	GABINETE DO PREFEITO	1.233.200,00
02 02	GABINETE DO VICE PREFEITO	120.000,00
02 03	CONTROLADORIA GERAL DO MUNICÍPIO DE BONFIM DO PIAUÍ	167.000,00
02 04	PROCURADORIA GERAL DO MUNICÍPIO DE BONFIM DO PIAUÍ	400,00
02 05	OUVIDORIA GERAL DO MUNICÍPIO DE BONFIM DO PIAUÍ	88.000,00
02 06	SECRETARIA MUNICIPAL DE ADM., PLANEJ. E FINANÇAS	3.604.540,00
02 07	SECRETARIA MUNICIPAL DE INF-ESTRUT, TRANSP. E SERV. PÚBLICOS	9.286.000,00
02 08	SECRETARIA MUNICIPAL DE EDUCAÇÃO	11.773.549,86
02 09	SECRETARIA MUNICIPAL DE SAÚDE	7.665.900,00
02 10	SECRETARIA MUNICIPAL DE ASSISTÊNCIA SOCIAL	1.503.400,00
02 11	SECRETARIA MUNICIPAL DE AGRIC., E ABASTECIMENTO - SEMAB	478.300,00
02 12	SECRETARIA MUNICIPAL DE MEIO AMBIENTE E REC. HÍDRICOS	454.000,00
02 13	SECRETARIA MUNICIPAL DE CULTURA	565.350,00
02 14	SECRETARIA MUNICIPAL DE ESPORTE, LAZER, JUVENTUDE E TURISMO	1.000.000,00
TOTAL		39.140.210,86

RESUMO DO TOTAL ORÇADO POR FUNÇÃO

01	Legislativa	1.200.000,00
04	Administração	4.542.990,00
08	Assistência Social	1.503.400,00
10	Saúde	7.658.400,00
12	Educação	11.773.549,86
13	Cultura	565.350,00



MUNICÍPIO DE BONFIM DO PIAUÍ

RUA EMILIO BAIÃO, SN - CNPJ:41.522.210/0001-27

Orçamento Programa - Exercício de 2024

Anexo 09

Page 3

DEMONSTRATIVO DAS DESPESAS POR ORGÃO E FUNÇÕES DE GOVERNO

(Inc.II, § 2º, Art.2º)

Lei: 333, Data: 09/12/2023

15	Urbanismo	6.734.121,00
16	Habitação	5.200,00
17	Saneamento	2.423.100,00
18	Gestão Ambiental	454.000,00
20	Agricultura	478.300,00
23	Comércio e Serviços	33.000,00
27	Desporto e Lazer	967.000,00
28	Encargos Especiais	571.800,00
99	Reserva de Contingência	230.000,00
TOTAL		39.140.210,86

PAULO HENRIQUE VIANA PINDAÍBA
PREFEITO MUNICIPAL
856.872.433-72

PAULO FELIPE GOMES MEIRELES
CONTADOR - CRC-PI 011881/O-3
057.087.833-03

**MUNICÍPIO DE BONFIM DO PIAUÍ**

RUA EMILIO BAIÃO, SN - CNPJ:41.522.210/0001-27

Orçamento Programa - Exercício de 2024

SEGURIDADE SOCIAL

Anexo 11

Page 1

Lei: 333, Data: 09/12/2023

Código	Especificação	Categoria	Função
08	Assistência Social		1.503.400,00
3.1.90.04.00	CONTRATAÇÃO POR TEMPO DETERMINADO	11.000,00	
3.1.90.11.00	VENCIMENTOS E VANTAGENS FIXAS - PESSOAL CIVIL	141.500,00	
3.1.90.13.00	OBRIGAÇÕES PATRONAIS	22.500,00	
3.1.90.16.00	OUTRAS DESPESAS VARIÁVEIS - PESSOAL CIVIL	4.000,00	
3.1.90.91.00	SENTENÇAS JUDICIAIS	100,00	
3.1.90.92.00	DESPESAS DE EXERCÍCIOS ANTERIORES	3.700,00	
3.3.90.04.00	CONTRATAÇÃO POR TEMPO DETERMINADO	110.000,00	
3.3.90.14.00	DIÁRIAS - CIVIL	22.500,00	
3.3.90.30.00	MATERIAL DE CONSUMO	179.000,00	
3.3.90.32.00	MATERIAL, BEM OU SERVIÇO PARA DISTRIBUIÇÃO GR/	80.650,00	
3.3.90.36.00	OUTROS SERVIÇOS DE TERCEIROS - PESSOA FÍSICA	418.200,00	
3.3.90.39.00	OUTROS SERVIÇOS DE TERCEIROS - PESSOA JURÍDIC.	207.200,00	
3.3.90.40.00	SERVIÇOS DE TECNOLOGIA DA INFORMAÇÃO E COMUI	12.500,00	
3.3.90.48.00	OUTROS AUXÍLIOS FINANCEIROS A PESSOAS FÍSICAS	112.000,00	
3.3.90.92.00	DESPESAS DE EXERCÍCIOS ANTERIORES	4.500,00	
4.4.90.51.00	OBRAS E INSTALAÇÕES	100.000,00	
4.4.90.52.00	EQUIPAMENTOS E MATERIAL PERMANENTE	74.050,00	
10	Saúde		7.658.400,00
3.1.90.04.00	CONTRATAÇÃO POR TEMPO DETERMINADO	108.000,00	
3.1.90.11.00	VENCIMENTOS E VANTAGENS FIXAS - PESSOAL CIVIL	1.851.500,00	
3.1.90.13.00	OBRIGAÇÕES PATRONAIS	286.000,00	
3.1.90.16.00	OUTRAS DESPESAS VARIÁVEIS - PESSOAL CIVIL	24.000,00	
3.1.90.91.00	SENTENÇAS JUDICIAIS	15.000,00	
3.1.90.92.00	DESPESAS DE EXERCÍCIOS ANTERIORES	15.000,00	
3.1.90.94.00	INDENIZAÇÕES E RESTITUIÇÕES TRABALHISTAS	1.000,00	
3.3.90.14.00	DIÁRIAS - CIVIL	51.000,00	
3.3.90.30.00	MATERIAL DE CONSUMO	1.684.500,00	
3.3.90.32.00	MATERIAL, BEM OU SERVIÇO PARA DISTRIBUIÇÃO GR/	3.000,00	
3.3.90.35.00	SERVIÇOS DE CONSULTORIA	14.000,00	
3.3.90.36.00	OUTROS SERVIÇOS DE TERCEIROS - PESSOA FÍSICA	1.873.500,00	
3.3.90.39.00	OUTROS SERVIÇOS DE TERCEIROS - PESSOA JURÍDIC.	764.050,00	
3.3.90.40.00	SERVIÇOS DE TECNOLOGIA DA INFORMAÇÃO E COMUI	19.000,00	
3.3.90.47.00	OBRIGAÇÕES TRIBUTÁRIAS E CONTRIBUTIVAS	500,00	
3.3.90.48.00	OUTROS AUXÍLIOS FINANCEIROS A PESSOAS FÍSICAS	22.000,00	
3.3.90.91.00	SENTENÇAS JUDICIAIS	300,00	
3.3.90.92.00	DESPESAS DE EXERCÍCIOS ANTERIORES	7.000,00	
3.3.90.93.00	INDENIZAÇÕES E RESTITUIÇÕES	5.000,00	
4.4.90.51.00	OBRAS E INSTALAÇÕES	485.000,00	
4.4.90.52.00	EQUIPAMENTOS E MATERIAL PERMANENTE	421.050,00	
4.4.90.61.00	AQUISIÇÃO DE IMÓVEIS	5.000,00	
4.5.90.61.00	AQUISIÇÃO DE IMÓVEIS	3.000,00	



MUNICIPIO DE BONFIM DO PIAUI

RUA EMILIO BAIÃO, SN - CNPJ:41.522.210/0001-27

Orçamento Programa - Exercício de 2024

SEGURIDADE SOCIAL

Anexo 11

Page 2

Lei: 333, Data: 09/12/2023

Código	Especificação	Categoria	Função
TOTAL			9.161.800,00

PAULO HENRIQUE VIANA PINDAÍBA
PREFEITO MUNICIPAL
856.872.433-72

PAULO FELIPE GOMES MEIRELES
CONTADOR - CRC-PI 011881/O-3
057.087.833-03